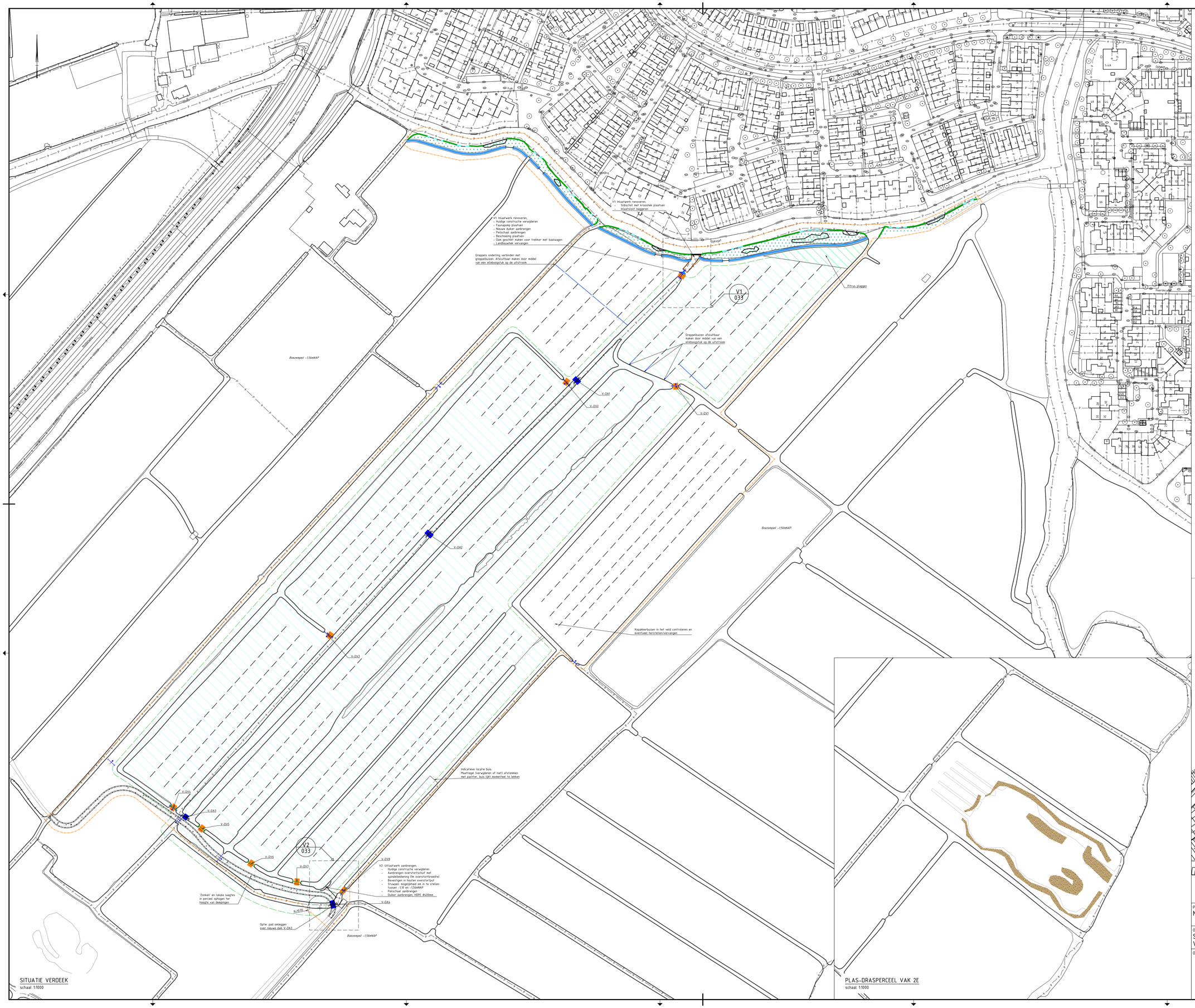

LEGENDA VERDEEK

- BGT/Bestaand
- Kadastrale grens
- Werkgrens
- Greppelstructuur (derden)
- Greppelbuis aanbrengen (derden)
- Aanbrengen greppel: bodemhoogte -1,70mNAP, 1,5m waterbreedte en taluds 1:3
- Insteek nieuwe watergang/greppel
- Aanbrengen beschoeiing
- Aanbrengen slibschot (tot 30cm boven slootbodem) en krooshek
- Aanbrengen beheerpad halfverharding (zie principe 1)
- Ontwikkelen oeervegetetatie van riet en lisdodde
- Bestaande oever plaatselijk verflauwen (zie principe 3)
- Handhaven bestaande (riet) oever
- Graven plasberm (zie principe 2)
- Graven laagtes, mx 0,30m diep
- Pitrus plaggen, ca. 0,10m
- Dempen watergang
- Peil gezetten: -1,40mNAP, gelijk aan de laagste maaiveldhoogtes in het peilvak. Mag uitzakken tot -1,70mNAP
- Watergang baggeren
- Aanbrengen schelpenmengsel, laagdikte 10 tot 15cm
- Aanbrengen dam (zie principe 4)
- Vervangen dam (zie principe 4)
- Aanbrengen overstortschuif met spindelbediening, bevestigd op houten damwand
- Renoveren inlaatwerk
- Aanbrengen duiker
- Dieper leggen duiker
- Aanbrengen duiker
- Aanbrengen landbouwhek (zie principe 5)
- Vervangen landbouwhek (zie principe 5)

Opmerkingen:

- Maten in meters;
- Dimensies van materialen in millimeters;
- Hoogtematen in meters t.o.v. NAP

0 100 200 300 400m

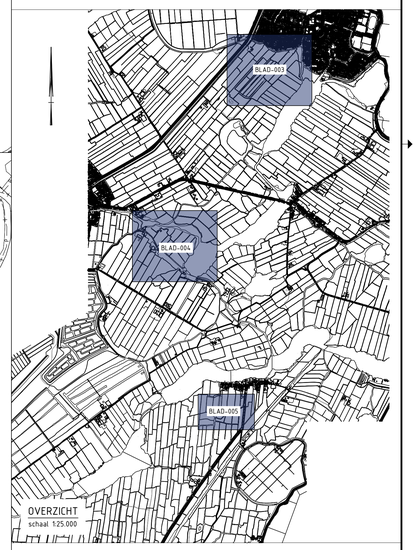

Project:
Natuurherstel Waterland-Oost

Onderdeel:
Situatie
Verdeek

Opdrachtgever:
staatsbosbeheer

bwz ingenieurs
Lemidje 15
5371 KG Zeeridingen
T 0487 743 800
W www.bwz-ingenieurs.nl

Datum:	21-01-2025	Projectnummer:	061-23-BWZ
Schaal:	1:1000	Besteknummer:	23-061-BK
Formaat:	A0	Gefekend:	E. van Erp
Fase:	BT	Gecontroleerd:	J. Heinen
Versie:	2.0	Projectleider:	J. Heinen
Status:	Definitief	Tekeningnummer:	
Blad:	van:		003

061-23-TE-BT-003tn-033_ONTWERP_Katen Deek.dwg