

[REDACTED]

Datum 11 mei 2022

Onderwerp Woo-besluit

Behandeld door [REDACTED]

Ons kenmerk Z21-8460 / D22-7827

Uw kenmerk -

Bijlagen -

Geachte [REDACTED]

Op 11 december 2021 heeft u een verzoek op grond van de Wet openbaarheid van bestuur (Wob) ingediend, namens de Stichting Hart voor Dieren Oostvaardersplassen. Hierin vraagt u om documentatie met betrekking tot een nieuwe groep Konikpaarden die in het Oostvaardersveld is losgelaten. U ontvangt graag de volgende documenten met betrekking tot de voornoemde Konikpaarden:

1. Chipnummers;
2. Geslacht en leeftijd;
3. Oude en huidige eigenaar van de Konikpaarden;
4. Gebied waar deze Konikpaarden eerder hebben gelopen;
5. Juiste aantal Konikpaarden;
6. Paspoorten;
7. Alle communicatie m.b.t. de voornoemde Konikpaarden.

Bij brief van 14 december 2021 is de ontvangst van uw brief bevestigd. Per brief d.d. 7 januari 2022 heb ik de beslissing op uw Wob-verzoek op grond van het bepaalde in artikel 6 lid 2 van de Wob met vier weken verdaagd, omdat met het verzamelen van de door u gevraagde informatie meer tijd is gemoeid.

Op 1 mei 2022 is de Wet open overheid in werking getreden. Deze wet heeft de Wet Openbaarheid van Bestuur (Wob) vervangen. Daarom is uw verzoek verder behandeld op basis van de nieuwe regelgeving in de Woo. U ontvangt dus een Woo-besluit.

#### **1. Uw Woo-verzoek**

Het tijdstip van indiening van uw verzoek is bepalend voor de tijdsomvang van uw verzoek. Een Woo-verzoek kan nooit betrekking hebben op na dat verzoek vervaardigde documenten.<sup>1</sup> Dit betekent dat documenten vervaardigd na 11 december 2021, niet zijn meegenomen bij de behandeling van uw Woo-verzoek.

---

<sup>1</sup> ECLI:NL:RVS:2015:623

## **2. Resultaten onderzoek**

Ik heb uitgebreid onderzoek uitgevoerd of Staatsbosbeheer beschikt over de documenten waarop uw verzoek betrekking heeft. Ik heb hiervoor de systemen en de betrokken collega's geraadpleegd.

Ik heb veertien documenten aangetroffen.

## **3. Besluit**

De door u gevraagde zaken vallen onder de reikwijdte van de Woo. Ik heb besloten tegemoet te komen aan uw verzoek en de documenten openbaar te maken. In de bijlage bij dit besluit treft u veertien documenten en een overzicht, aan. Ik heb voor de duidelijkheid de bijlagen genummerd. De nummers op de bijlagen komen overeen met de nummers op de documenten.

Daarbij zie ik geen aanleiding bepaalde informatie onleesbaar te maken.

## **Rechtsmiddelen**

Indien u het met dit besluit niet eens bent, kunt u binnen zes weken na verzending van dit besluit schriftelijk bezwaar maken. Ook een andere belanghebbende kan tegen dit besluit bezwaar maken. Het bezwaarschrift kan worden gezonden aan de Directeur Staatsbosbeheer, Postbus 2, 3800 AA Amersfoort. U kunt uw bezwaarschrift ook digitaal indienen via [info@staatsbosbeheer.nl](mailto:info@staatsbosbeheer.nl). U wordt verzocht een afschrift van dit besluit bij het bezwaarschrift te voegen.

Een bezwaarschrift moet zijn ondertekend en bevat tenminste:

- Naam en adres van indiener;
- Dagtekening;
- Omschrijving van het besluit waartegen het bezwaar is gericht;
- De gronden waarop het bezwaar rust.

Het niet voldoen aan deze eisen kan leiden tot niet-ontvankelijkheid van het bezwaarschrift. Dit betekent dat uw bezwaar niet wordt behandeld omdat er niet is voldaan aan formele vereisten.

Als u nog vragen hebt dan kunt u contact opnemen met [REDACTED] van de Afdeling Juridische zaken via [Woo@staatsbosbeheer.nl](mailto:Woo@staatsbosbeheer.nl)

Met vriendelijke groet,  
de directeur Staatsbosbeheer, namens deze,

[REDACTED]

drs. B.A. Revis  
directeur Terreinbeheer & Ontwikkeling

**Documentenoverzicht Wob Besluit - Zaaknummer: Z21-8460**

| <b>Nummer</b> | <b>Zaaknr.</b> | <b>Naam / Kernwoorden</b> | <b>d.d. document</b> |
|---------------|----------------|---------------------------|----------------------|
| Z21-8460 - 1  | Z21-8460       | Paspoort 528210006581025  | 1-11-2021            |
| Z21-8460 - 2  | Z21-8460       | Paspoort 528210006581831  | 1-11-2021            |
| Z21-8460 - 3  | Z21-8460       | Paspoort 528210006581092  | 1-11-2021            |
| Z21-8460 - 4  | Z21-8460       | Paspoort 528210006581613  | 1-11-2021            |
| Z21-8460 - 5  | Z21-8460       | Paspoort 528210006580852  | 1-11-2021            |
| Z21-8460 - 6  | Z21-8460       | Paspoort 528210006585433  | 1-11-2021            |
| Z21-8460 - 7  | Z21-8460       | Paspoort 528210006581203  | 1-11-2021            |
| Z21-8460 - 8  | Z21-8460       | Paspoort 528210006585437  | 1-11-2021            |
| Z21-8460 - 9  | Z21-8460       | Paspoort 528210006585458  | 1-11-2021            |
| Z21-8460 - 10 | Z21-8460       | Paspoort 528210006590868  | 1-11-2021            |
| Z21-8460 - 11 | Z21-8460       | Paspoort 528210006634290  | 1-11-2021            |
| Z21-8460 - 12 | Z21-8460       | Paspoort 528210006590571  | 1-11-2021            |
| Z21-8460 - 13 | Z21-8460       | Paspoort 528210006590188  | 1-11-2021            |
| Z21-8460 - 14 | Z21-8460       | Chipnummers paarden       | Onbekend             |

15 / 18 Eigentumsbemerkingen  
Eigendomsmutaties  
Changes of ownership  
Changements de propriétaire

Explanation of use of this horse passport  
Commentaires sur l'emploi de ce passeport du  
cheval  
Hinweise zur Benutzung dieses Pferdepasses

**HOOFDSTUK I DEEL A: IDENTIFICATIEGEGEVENS**  
**IDENTIFICATION DETAILS/DONNÉES DE L'IDENTIFICATION/EINZELHEITEN ZUR IDENTIFIZIERUNG**

Naam/Name/Nom/Name

**MERRIE 1025**

Uniek levensnummer  
Unique Life Number  
Numéro unique d'identification à vie  
Equiden-Kernnummer

**528003000036034**

Transpondernummer  
Transponder code  
Code du transpondeur  
Transponder-Code  
Systeem (indien niet ISO 11784).....  
Barcode (facultatief)

**528210006581025**



Soort/Species/Espèce/Art

**PAARD**

Geslacht/Sex/Sexe/Geslacht

**VROUWELIJK(FEMALE)**

Geboortedatum / Geboorteland  
Date of birth / Country of birth  
Date de naissance / Pays de naissance  
Geburtsdatum / Geburtsland

**1 APRIL 2011, NEDERLAND**

Kleur/Colour  
Robe/Farbe

**WILDKLEUR**

Signalement

wijzigingen d.d.

Hoofd/Head  
Tête/Kopf

-

Voorbeen links/Foreleg L  
Ant. G/Vorderbein links

-

Voorbeen rechts/Foreleg R  
Ant. D/Vorderbein rechts

-

Achterbeen links/Hind leg L  
Post. G/Hinterbein links

-

Achterbeen rechts/Hind leg R  
Post. D/Hinterbein rechts

-

Lichaam/ Body  
Corps/Körper

-

Kenmerken/Markings  
Marques/Sonstige Abzeichen

Alternatieve merkmethode (indien beschikbaar) / Alternative method of marking (if available) / Méthode de marquage alternative (si disponible) / Alternative Kennzeichnungsmethode (falls vorhanden):

Informatie inzake andere toepasselijke methoden waarmee de identiteit van het dier kan worden vastgesteld (bloedgroep/DNA-code) (facultatief) / Information on any other appropriate method providing guarantees to verify the identity of the animal (blood group/DNA code) (optional) / Information sur toute autre méthode appropriée donnant des garanties pour vérifier l'identité de l'animal (groupe sanguin/code ADN) (optionnel) / Informationen zu anderen geeigneten Methoden, mit denen die Identität des Tieres zweifelstfrei festgestellt werden kann (Blutgruppe/DNA-code (optional):

Naam en adres van persoon aan wie het document is afgegeven.  
Name and address of person to whom document is issued.  
Nom et adresse du destinataire du document.  
Name und Anschrift des Empfängers dieses Dokuments:

**STAATSBOSBEHEER NATUURTERREIN  
OOSTVAARDERSPLASSEN  
SMALLEPAD 5  
3811 MG AMERSFOORT  
NEDERLAND**

d.d./On  
Le/Am: **30 NOVEMBER 2021**

Plaats/District  
Circonscription/Bezirk: **Ermelo**

Handtekening en stempel van de erkende persoon (of bevoegde autoriteit)

Signature and stamp of qualified person (or competent authority).  
Signature et cachet de la personne qualifiée (ou de l'autorité compétente)  
Unterschrift und Stempel der berechtigten Person (oder der zuständigen Behörde)



Changements de propriétaire  
Eigenschaftsübertragung

Hinweise zur Benutzung dieses Pferdepasses

**HOOFDSTUK I DEEL A: IDENTIFICATIEGEGEVENS**  
**IDENTIFICATION DETAILS/DONNÉES DE L'IDENTIFICATION/EINZELHEITEN ZUR IDENTIFIZIERUNG**

Naam/Name/Nom/Name

**MERRIE 1831**

Uniek levensnummer  
Unique Life Number  
Numéro unique d'identification à vie  
Equiden-Kernnummer

**528003000036035**

Transpondernummer  
Transponder code  
Code du transpondeur  
Transponder-Code  
Systeem (indien niet ISO 11784).....  
Barcode (facultatief)

**528210006581831**



Soort/Species/Espèce/Art

**PAARD**

Geslacht/Sex/Sexe/Geslacht

**VROUWELIJK(FEMALE)**

Geboortedatum / Geboorteland  
Date of birth / Country of birth  
Date de naissance / Pays de naissance  
Geburtsdatum / Geburtsland

**1 APRIL 2021, NEDERLAND**

Kleur/Colour  
Robe/Farbe

**WILDKLEUR**

Signalement

wijzigingen d.d.  
**1 APRIL 2021**

Hoofd/Head  
Tête/Kopf

**ONREGELMATIGE KOL**

Voorbeens links/Foreleg L  
Ant. G/Vorderbein links

-

Voorbeens rechts/Foreleg R  
Ant. D/Vorderbein rechts

-

Achterbeens links/Hind leg L  
Post. G/Hinterbein links

-

Achterbeens rechts/Hind leg R  
Post. D/Hinterbein rechts

-

Lichaam/ Body  
Corps/Körper

-

Kenmerken/Markings  
Marques/Sonstige Abzeichen

-

Alternatieve merkmethod (indien beschikbaar) / Alternative method of marking (if available) / Méthode de marquage alternative (si disponible) / Alternative Kennzeichnungsmethode (falls vorhanden):

Informatie inzake andere toepasselijke methoden waarmee de identiteit van het dier kan worden vastgesteld (bloedgroep/DNA-code) (facultatief) / Information on any other appropriate method providing guarantees to verify the identity of the animal (blood group/DNA code) (optional) / Information sur toute autre méthode appropriée donnant des garanties pour vérifier l'identité de l'animal (groupe sanguin/code ADN) (optionnel) / Informationen zu anderen geeigneten Methoden, mit denen die Identität des Tieres zweifelsfrei festgestellt werden kann (Blutgrupp/DNA-code (optional):

Naam en adres van persoon aan wie het document is afgegeven.  
Name and address of person to whom document is issued.  
Nom et adresse du destinataire du document.

Name und Anschrift des Empfängers dieses Dokuments:

**STAATSBOSBEHEER NATUURTERREIN  
OOSTVAARDERSPLASSEN  
SMALLEPAD 5  
3811 MG AMERSFOORT  
NEDERLAND**

d.d./On  
Le/Am:

**30 NOVEMBER 2021**

Plaats/District  
Circonscription/Bezirk:

**Ermelo**

Handtekening en stempel van de afgeleverde persoon (of bevoegde autoriteit)

Signature and stamp of qualified person (or competent authority).

Signature et cachet de la personne qualifiée (ou de l'autorité compétente)

Unterschrift und Siegel der berechtigten Person (oder der zuständigen Behörde)



Changements de propriétaire  
Eigenschaftsänderungen

Anweisung zur Benutzung dieses Pferdepasses

**HOOFDSTUK I DEEL A: IDENTIFICATIEGEGEVENS**  
**IDENTIFICATION DETAILS/DONNÉES DE L'IDENTIFICATION/EINZELHEITEN ZUR IDENTIFIZIERUNG**

Naam/Name/Nom/Name

**HENGST 1092**

Uniek levensnummer  
Unique Life Number  
Numéro unique d'identification à vie  
Equiden-Kernnummer

**528003000036036**

Transpondernummer  
Transponder code  
Code du transpondeur  
Transponder-Code  
Systeem (indien niet ISO 11784).....  
Barcode (facultatief)

**528210006581092**



Soort/Species/Espèce/Art

**PAARD  
MANNELIJK(MALE)**

Geslacht/Sex/Sexe/Geslacht

Geboortedatum / Geboorteland  
Date of birth / Country of birth  
Date de naissance / Pays de naissance  
Geburtsdatum / Geburtsland

**1 APRIL 2020, NEDERLAND**

Kleur/Colour  
Robe/Farbe

**WILDKLEUR**

Signalement

wijzigingen d.d.

Hoofd/Head  
Tête/Kopf

Voorbeen links/Foreleg L  
Ant. G/Vorderbein links

Voorbeen rechts/Foreleg R  
Ant. D/Vorderbein rechts

Achterbeen links/Hind leg L  
Post. G/Hinterbein links

Achterbeen rechts/Hind leg R  
Post. D/Hinterbein rechts

Lichaam/ Body  
Corps/Körper

Kenmerken/Markings  
Marques/Sonstige Abzeichen

Alternatieve merkmethode (indien beschikbaar) / Alternative method of marking (if available) / Méthode de marquage alternative (si disponible) / Alternative Kennzeichnungsmethode (falls vorhanden):

Informatie inzake andere toepasselijke methoden waarmee de identiteit van het dier kan worden vastgesteld (bloedgroep/DNA-code) (facultatief) / Information on any other appropriate method providing guarantees to verify the identity of the animal (blood group/DNA code) (optional) / Information sur toute autre méthode appropriée donnant des garanties pour vérifier l'identité de l'animal (groupe sanguin/code ADN) (optionnel) / Informationen zu anderen geeigneten Methoden, mit denen die Identität des Tieres zweifelsfrei festgestellt werden kann (Blutgrupp/DNA-code (optional):

Naam en adres van persoon aan wie het document is afgegeven.  
Name and address of person to whom document is issued.  
Nom et adresse du destinataire du document.  
Name und Anschrift des Empfängers dieses Dokuments:

**STAATSBOSBEHEER NATUURTERREIN  
OOSTVAARDERSPLASSEN  
SMALLEPAD 5  
3811 MG AMERSFOORT  
NEDERLAND**

d.d./On  
Le/Am: **15 NOVEMBER 2021**

Plaats/District  
Circonscription/Bezirk: **Ermelo**

Handtekening en stempel van de afgeleverde persoon (of bevoegde autoriteit)

Signature and stamp of certified person (or competent authority).  
Signature et cachet de la personne qualifiée ou de l'autorité compétente).  
Unterschrift und Stempel des berechtigten Person (oder der zuständigen Behörde).



15 / 18 Eigendomsmutaties  
Changes of ownership  
Changements de propriétaire

cheval  
Hinweise zur Benutzung dieses Pferdepasses

**HOOFDSTUK I DEEL A: IDENTIFICATIEGEGEVENS**  
**IDENTIFICATION DETAILS/DONNÉES DE L'IDENTIFICATION/EINZELHEITEN ZUR IDENTIFIZIERUNG**

Naam/Name/Nom/Name

**MERRIE 1613**

Uniek levensnummer  
Unique Life Number  
Numéro unique d'identification à vie  
Equiden-Kernnummer

**528003000036037**

Transpondernummer  
Transponder code  
Code du transpondeur  
Transponder-Code  
Systeem (indien niet ISO 11784).....  
Barcode (facultatief)

**528210006581613**



Soort/Species/Espèce/Art

**PAARD**

Geslacht/Sex/Sexe/Geslacht

**VROUWELIJK(FEMALE)**

Geboortedatum / Geboorteland  
Date of birth / Country of birth  
Date de naissance / Pays de naissance  
Geburtsdatum / Geburtsland

**1 APRIL 2016, NEDERLAND**

Kleur/Colour  
Robe/Farbe

**WILDKLEUR**

Signalement

wijzigingen d.d.

Hoofd/Head  
Tête/Kopf

-

Voorbeen links/Foreleg L  
Ant. G/Vorderbein links

-

Voorbeen rechts/Foreleg R  
Ant. D/Vorderbein rechts

-

Achterbeen links/Hind leg L  
Post. G/Hinterbein links

-

Achterbeen rechts/Hind leg R  
Post. D/Hinterbein rechts

-

Lichaam/ Body  
Corps/Körper

-

Kenmerken/Markings

Alternatieve merkmethod (indien beschikbaar) / Alternative method of marking (if available) / Méthode de marquage alternative (si disponible) / Alternative Kennzeichnungsmethode (falls vorhanden):

Informatie inzake andere toepasselijke methoden waarmee de identiteit van het dier kan worden vastgesteld (bloedgroep/DNA-code) (facultatief) / Information on any other appropriate method providing guarantees to verify the identity of the animal (blood group/DNA code) (optional) / Information sur toute autre méthode appropriée donnant des garanties pour vérifier l'identité de l'animal (groupe sanguin/code ADN) (optionnel) / Informationen zu anderen geeigneten Methoden, mit denen die Identität des Tieres zweifelsfrei festgestellt werden kann (Blutgrupp/DNA-code (optional):

Naam en adres van persoon aan wie het document is afgegeven.  
Name and address of person to whom document is issued.  
Nom et adresse du destinataire du document.  
Name und Anschrift des Empfängers dieses Dokuments:

**STAATSBOSBEHEER NATUURTERREIN  
OOSTVAARDERSPLASSEN  
SMALLEPAD 5  
3811 MG AMERSFOORT  
NEDERLAND**

d.d./On  
Le/Am:

Plaats/District  
Circonscription/Volk:

Handtekening en stempel van de erkende persoon (of bevoegde autoriteit).

Signature and stamp of qualified person (or competent authority).  
Signature et cachet de la personne qualifiée ou de l'autorité compétente).  
Unterschrift und Stempel der berechtigten Person (oder der zuständigen Behörde).



Changements de propriétaire  
Eigentumsänderungen

hinweise zur Benutzung dieses Pferdepasses

**HOOFDSTUK I DEEL A: IDENTIFICATIEGEGEVENS**  
IDENTIFICATION DETAILS/DONNÉES DE L'IDENTIFICATION/EINZELHEITEN ZUR IDENTIFIZIERUNG

Naam/Name/Nom/Name

**HENGST 0852**

Uniek levensnummer  
Unique Life Number  
Numéro unique d'identification à vie  
Equiden-Kernnummer

**528003000036038**

Transpondernummer  
Transponder code  
Code du transpondeur  
Transponder-Code  
Systeem (indien niet ISO 11784).....  
Barcode (facultatief)

**528210006580852**



Soort/Species/Espèce/Art

**PAARD**

Geslacht/Sex/Sexe/Geslacht

**MANNELIJK(MALE)**

Geboortedatum / Geboorteland  
Date of birth / Country of birth  
Date de naissance / Pays de naissance  
Geburtsdatum / Geburtsland

**1 APRIL 2007, NEDERLAND**

|   |                  |             |   |
|---|------------------|-------------|---|
| Kleur/Colour<br>Robe/Farbe                                | <b>WILDKLEUR</b> | Signalement |   |
| Hoofd/Head<br>Tête/Kopf                                   | <b>KOLLETJE</b>  |             | wijzigingen<br><b>1 APRIL 2007</b> d.d. |
| Voorbeen links/Foreleg L<br>Ant. G/Vorderbein links       | -                |             |   |
| Voorbeen rechts/Foreleg R<br>Ant. D/Vorderbein rechts     | -                |             |   |
| Achterbeen links/Hind leg L<br>Post. G/Hinterbein links   | -                |             |   |
| Achterbeen rechts/Hind leg R<br>Post. D/Hinterbein rechts | -                |             |   |
| Lichaam/ Body<br>Corps/Körper                             | -                |             |   |
| Kenmerken/Markings<br>Marques/Sonstige Abzeichen          | -                |             |   |

Alternatieve merkmethod (indien beschikbaar) / Alternative method of marking (if available)/ Méthode de marquage alternative (si disponible) / Alternative Kennzeichnungsmethode (falls vorhanden):

Informatie inzake andere toepasselijke methoden waarmee de identiteit van het dier kan worden vastgesteld (bloedgroep/DNA-code) (facultatief) / Information on any other appropriate method providing guarantees to verify the identity of the animal (blood group/DNA code) (optional) / Information sur toute autre méthode appropriée donnant des garanties pour vérifier l'identité de l'animal (groupe sanguin/code ADN) (optionnel) / Informationen zu anderen geeigneten Methoden, mit denen die Identität des Tieres zweifelsfrei festgestellt werden kann (Blutgrupp/DNA-code (optional):

Naam en adres van persoon aan wie het document is afgegeven.  
Name and address of person to whom document is issued.  
Nom et adresse du destinataire du document.  
Name und Anschrift des Empfängers dieses Dokuments:

**STAATSBOSBEHEER NATUURTERREIN  
OOSTVAARDERSPLASSEN  
SMALLEPAD 5  
3811 MG AMERSFOORT  
NEDERLAND**

d.d./On  
Le/Am: **30 NOVEMBER 2021**

Plaats/District  
Circonscription/Bezirk: **Ermelo**

Handtekening en stempel van de afgeleverde persoon (of bevoegde autoriteit)

Signature and stamp of qualified person or competent authority).

Signature et sceau de la personne qualifiée ou de l'autorité compétente)

Unterschrift und Siegel der berechtigten Person (oder der zuständigen Behörde).





Changements de propriétaire  
Eigentumsänderungen

Hinweise zur Benutzung dieses Pferdepasses

**HOOFDSTUK I DEEL A: IDENTIFICATIEGEGEVENS**  
IDENTIFICATION DETAILS/DONNÉES DE L'IDENTIFICATION/EINZELHEITEN ZUR IDENTIFIZIERUNG

Naam/Name/Nom/Name

**MERRIE 5433**

Uniek levensnummer  
Unique Life Number  
Numéro unique d'identification à vie  
Equiden-Kernnummer

**528003000036039**

Transpondernummer  
Transponder code  
Code du transpondeur  
Transponder-Code  
Systeem (indien niet ISO 11784).....  
Barcode (facultatief)

**528210006585433**



Soort/Species/Espèce/Art

**PAARD  
VROUWELIJK(FEMALE)**

Geslacht/Sex/Sexe/Geslacht

**1 APRIL 2014, NEDERLAND**

Geboortedatum / Geboorteland  
Date of birth / Country of birth  
Date de naissance / Pays de naissance  
Geburtsdatum / Geburtsland

Kleur/Colour  
Robe/Farbe

**WILDKLEUR**

Signalement

wijzigingen d.d.  
**1 APRIL 2014**

Hoofd/Head  
Tête/Kopf

**ONREGELMATIGE KOL**

Voorbeen links/Foreleg L  
Ant. G/Vorderbein links

Voorbeen rechts/Foreleg R  
Ant. D/Vorderbein rechts

Achterbeen links/Hind leg L  
Post. G/Hinterbein links

Achterbeen rechts/Hind leg R  
Post. D/Hinterbein rechts

Lichaam/ Body  
Corps/Körper

Kenmerken/Markings  
Marques/Sonstige Abzeichen

Alternatieve merkmethode (indien beschikbaar) / Alternative method of marking (if available) / Méthode de marquage alternative (si disponible) / Alternative Kennzeichnungsmethode (falls vorhanden):

Informatie inzake andere toepasselijke methoden waarmee de identiteit van het dier kan worden vastgesteld (bloedgroep/DNA-code) (facultatief) / Information on any other appropriate method providing guarantees to verify the identity of the animal (blood group/DNA code) (optional) / Information sur toute autre méthode appropriée donnant des garanties pour vérifier l'identité de l'animal (groupe sanguin/code ADN) (optionnel) / Informationen zu anderen geeigneten Methoden, mit denen die Identität des Tieres zweifelsfrei festgestellt werden kann (Blutgrupp/DNA-code) (optional):

Naam en adres van persoon aan wie het document is afgegeven.  
Name and address of person to whom document is issued.  
Nom et adresse du destinataire du document.  
Name und Anschrift des Empfängers dieses Dokuments:

**STAATSBOSBEHEER NATUURTERREIN  
OOSTVAARDERSPLASSEN  
SMALLEPAD 5  
3811 MG AMERSFOORT  
NEDERLAND**

d.d./On  
Le/Am:

Plaats/District  
Circonscription/Bezirk:

Handtekening en stempel van de eiserder persoon (of bevoegde autoriteit)

Signature and stamp of qualified person (or competent authority).

Unterschrift und Siegel der zuständigen Person (oder der zuständigen Behörde)



Changements de propriétaire  
 Proprietor's name change

Hinweise zur Benutzung dieses Pferdepasses

**HOOFDSTUK I DEEL A: IDENTIFICATIEGEGEVENS**  
**IDENTIFICATION DETAILS/DONNÉES DE L'IDENTIFICATION/EINZELHEITEN ZUR IDENTIFIZIERUNG**

Naam/Name/Nom/Name

**HENGST 1203**

Uniek levensnummer  
 Unique Life Number  
 Numéro unique d'identification à vie  
 Equiden-Kernnummer

**528003000036040**

Transpondernummer  
 Transponder code  
 Code du transpondeur  
 Transponder-Code  
 Systeem (indien niet ISO 11784).....  
 Barcode (facultatief)

**528210006581203**



Soort/Species/Espèce/Art

**PAARD**

Geslacht/Sex/Sexe/Geslacht

**MANNELIJK(MALE)**

Geboortedatum / Geboorteland  
 Date of birth / Country of birth  
 Date de naissance / Pays de naissance  
 Geburtsdatum / Geburtsland

**1 APRIL 2021, NEDERLAND**

|   |                  |             |   |
|---|------------------|-------------|---|
| Kleur/Colour<br>Robe/Farbe                                | <b>WILDKLEUR</b> | Signalement | wijzigingen<br><b>1 APRIL 2021</b> d.d. |
| Hoofd/Head<br>Tête/Kopf                                   | <b>KOL</b>       |             |   |
| Voorbeen links/Foreleg L<br>Ant. G/Vorderbein links       | -                |             |   |
| Voorbeen rechts/Foreleg R<br>Ant. D/Vorderbein rechts     | -                |             |   |
| Achterbeen links/Hind leg L<br>Post. G/Hinterbein links   | -                |             |   |
| Achterbeen rechts/Hind leg R<br>Post. D/Hinterbein rechts | -                |             |   |
| Lichaam/ Body<br>Corps/Körper                             | -                |             |   |
| Kenmerken/Markings<br>Marques/Sonstige Abzeichen          | -                |             |   |

Alternatieve merkmethode (indien beschikbaar) / Alternative method of marking (if available) / Méthode de marquage alternative (si disponible) / Alternative Kennzeichnungsmethode (falls vorhanden):

Informatie inzake andere toepasselijke methoden waarmee de identiteit van het dier kan worden vastgesteld (bloedgroep/DNA-code) (facultatief) / Information on any other appropriate method providing guarantees to verify the identity of the animal (blood group/DNA code) (optional) / Information sur toute autre méthode appropriée donnant des garanties pour vérifier l'identité de l'animal (groupe sanguin/code ADN) (optionnel) / Informationen zu anderen geeigneten Methoden, mit denen die Identität des Tieres zweifelsfrei festgestellt werden kann (Blutgruppe/DNA-code (optional):

Naam en adres van persoon aan wie het document is afgegeven.  
 Name and address of person to whom document is issued.  
 Nom et adresse du destinataire du document.  
 Name und Anschrift des Empfängers dieses Dokuments:

**STAATSBOSBEHEER NATUURTERREIN  
 OOSTVAARDERSPLASSEN  
 SMALLEPAD 5  
 3811 MG AMERSFOORT  
 NEDERLAND**

d.d./On  
 Le/Am: **15 NOVEMBER 2021**

Plaats/District  
 Circonscription/Bezirk: **Ermelo**

Handtekening en stempel van de eeksterpersoon (of bevoegde autoriteit)

Signature and stamp of qualified person (or competent authority).

Signature et cachet de la personne qualifiée ou de l'autorité compétente)

Unterschrift und Stempel der Bevollmächtigten Person (oder der zuständigen Behörde)



Changements de propriétaire  
Eigentumsänderungen

cheval  
Hinweise zur Benutzung dieses Pferdepasses

**HOOFDSTUK I DEEL A: IDENTIFICATIEGEGEVENS**  
**IDENTIFICATION DETAILS/DONNÉES DE L'IDENTIFICATION/EINZELHEITEN ZUR IDENTIFIZIERUNG**

Naam/Name/Nom/Name

**MERRIE 5437**

Uniek levensnummer  
Unique Life Number  
Numéro unique d'identification à vie  
Equiden-Kernnummer

**528003000036041**

Transpondernummer  
Transponder code  
Code du transpondeur  
Transponder-Code  
Systeem (indien niet ISO 11784).....  
Barcode (facultatief)

**528210006585437**



Soort/Species/Espèce/Art

**PAARD  
VROUWELIJK(FEMALE)**

Geslacht/Sex/ Sexe/Geslacht

**1 APRIL 2020, NEDERLAND**

Geboortedatum / Geboorteland  
Date of birth / Country of birth  
Date de naissance / Pays de naissance  
Geburtsdatum / Geburtsland

Kleur/Colour  
Robe/Farbe

**WILDKLEUR**

Signalement

wijzigingen d.d.  
**1 APRIL 2020**

Hoofd/Head  
Tête/Kopf

**KOLLETJE**

Voorbeen links/Foreleg L  
Ant. G/Vorderbein links

Voorbeen rechts/Foreleg R  
Ant. D/Vorderbein rechts

Achterbeen links/Hind leg L  
Post. G/Hinterbein links

Achterbeen rechts/Hind leg R  
Post. D/Hinterbein rechts

Lichaam/ Body  
Corps/Körper

Kenmerken/Markings  
Marques/Sonstige Abzeichen

Alternatieve merkmethode (indien beschikbaar) / Alternative method of marking (if available) / Méthode de marquage alternative (si disponible) / Alternative Kennzeichnungsmethode (falls vorhanden):

Informatie inzake andere toepasselijke methoden waarmee de identiteit van het dier kan worden vastgesteld (bloedgroep/DNA-code) (facultatief) / Information on any other appropriate method providing guarantees to verify the identity of the animal (blood group/DNA code) (optional) / Information sur toute autre méthode appropriée donnant des garanties pour vérifier l'identité de l'animal (groupe sanguin/code ADN) (optionnel) / Informationen zu anderen geeigneten Methoden, mit denen die Identität des Tieres zweifelsfrei festgestellt werden kann (Blutgrupp/DNA-code (optional):

Naam en adres van persoon aan wie het document is afgegeven.  
Name and address of person to whom document is issued.  
Nom et adresse du destinataire du document.  
Name und Anschrift des Empfängers dieses Dokuments:

**STAATSBOSBEHEER NATUURTERREIN  
OOSTVAARDERSPLASSEN  
SMALLEPAD 5  
3811 MG AMERSFOORT  
NEDERLAND**

d.d./On  
Le/Am:

**30 NOVEMBER 2021**

Plaats/District  
Circonscription/Bezirk:



Handtekening en stempel van de ekkende persoon (of bevoegde autoriteit)

Signature and stamp of qualified person (or competent authority).

Signature et cachet de la personne qualifiée ou de l'autorité compétente).  
Unterschrift und Stempel der qualifizierten Person (oder der zuständigen Behörde).

15 / 18 Eigentumsbemerkingen  
 Eigendomsmutaties  
 Changes of ownership  
 Changements de propriétaire

Explication of use of this horse passport  
 Commentaires sur l'emploi de ce passeport du  
 cheval  
 Hinweise zur Benutzung dieses Pferdepasses

**HOOFDSTUK I DEEL A: IDENTIFICATIEGEGEVENS**  
**IDENTIFICATION DETAILS/DONNÉES DE L'IDENTIFICATION/EINZELHEITEN ZUR IDENTIFIZIERUNG**

Naam/Name/Nom/Name

**MERRIE 5458**

Uniek levensnummer  
 Unique Life Number  
 Numéro unique d'identification à vie  
 Equiden-Kernnummer

**528003000036042**

Transpondernummer  
 Transponder code  
 Code du transpondeur  
 Transponder-Code  
 Systeem (indien niet ISO 11784).....  
 Barcode (facultatief)

**528210006585458**



Soort/Species/Espèce/Art

**PAARD  
 VROUWELIJK(FEMALE)**

Geslacht/Sex/Sexe/Geslacht

Geboortedatum / Geboorteland  
 Date of birth / Country of birth  
 Date de naissance / Pays de naissance  
 Geburtsdatum / Geburtsland

**1 APRIL 2020, NEDERLAND**

| Kleur/Colour<br>Robe/Farbe                                | Signalement | wijzigingen | d.d. |
|---|-------------|-------------|------|
| <b>WILDKLEUR</b>  |             |             |      |
| Hoofd/Head<br>Tête/Kopf                                   | -           |             |      |
| Voorbeen links/Foreleg L<br>Ant. G/Vorderbein links       | -           |             |      |
| Voorbeen rechts/Foreleg R<br>Ant. D/Vorderbein rechts     | -           |             |      |
| Achterbeen links/Hind leg L<br>Post. G/Hinterbein links   | -           |             |      |
| Achterbeen rechts/Hind leg R<br>Post. D/Hinterbein rechts | -           |             |      |
| Lichaam/ Body<br>Corps/Körper                             | -           |             |      |
| Kenmerken/Markings<br>Marques/Sonstige Abzeichen          | -           |             |      |

Alternatieve merkmethode (indien beschikbaar) / Alternative method of marking (if available) / Méthode de marquage alternative (si disponible) / Alternative Kennzeichnungsmethode (falls vorhanden):

Informatie inzake andere toepasselijke methoden waarmee de identiteit van het dier kan worden vastgesteld (bloedgroep/DNA-code) (facultatief) / Information on any other appropriate method providing guarantees to verify the identity of the animal (blood group/DNA code) (optional) / Information sur toute autre méthode appropriée donnant des garanties pour vérifier l'identité de l'animal (groupe sanguin/code ADN) (optionne) / Informationen zu anderen geeigneten Methoden, mit denen die Ident des Tieres zweifelsfrei festgestellt werden kann (Blutgrupp/DNA-code (optional):

Naam en adres van persoon aan wie het document is afgegeven.  
 Name and address of person to whom document is issued.  
 Nom et adresse du destinataire du document.  
 Name und Anschrift des Empfängers dieses Dokuments:

**STAATSBOSBEHEER NATUURTERREIN  
 OOSTVAARDERSPLASSEN  
 SMALLEPAD 5  
 3811 MG AMERSFOORT  
 NEDERLAND**

d.d./On  
 Le/Am: **30 NOVEMBER 2021**

Plaats/District  
 Circonscription/District: **Ermelo**

Handtekening en stempel van de erkende persoon (of bevoegde autoriteit)  
 Signature and stamp of qualified person (or competent authority).  
 Signature et tampon de la personne qualifiée ou de l'autorité compétente  
 Unterschrift und Stempel der berechtigten Person (oder der zuständigen Behörde)

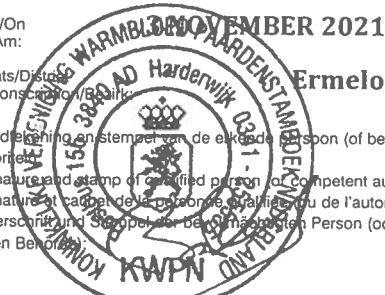

## INHOUDSOPGAVE CONTENTS/INDEX/INHALTSANGABE

|         |   |
|---------|---|
| Pg      |   |
| 1 / 2   | Identificatiegegevens/Schets<br>Identification details/ Outline diagram<br>Données de l'identification/ Signalement graphique<br>Einzelheiten zur Identifizierung/Diagramm  |
| 3 / 4   | Foto<br>Photograph<br>Photo<br>Bild   |
| 5       | Castratie, verificatie van de beschrijving, registratie in de database<br>Castration, verification of the description, recording in database<br>Castration, vérification du signalement, enregistrement dans la base de données<br>Kastration, Überprüfung der Beschreibung, Erfassung in der Datenbank |
| 6       | Medische behandelingen<br>Administration of veterinary medicinal products<br>Administration de médicaments vétérinaires<br>Verbreichung von Tierarzneimitteln   |
| 7 / 11  | Registratie van toegedien-<br>de geneesmiddelen<br>Medication record<br>Enregistrement de la médi-<br>cation<br>Verbreichte Arzneimittel<br>Uitleg van de voetnoten<br>Explanation of the foot-<br>notes<br>Explication des notes<br>Erklärung der Fussnoten  |
| 12      | Ongeldigverklaring<br>Invalidation<br>Invalidation<br>Aussetzung der Gültigkeit   |
| 13      | Eigendomsbepalingen<br>Details of ownership<br>Propriétaires successifs<br>Eigentumsbemerkingen   |
| 14      | Eigendomsmutaties<br>Changes of ownership<br>Changements de propriétaire  |
| 15 / 18 |   |

|         |   |
|---------|---|
| Pg      |   |
| 19      | Certificaat van Oorsprong<br>Certificate of Origin<br>Certificat d'origine<br>Ursprungsnachweis                           |
| 20 / 21 | Stamboekgegevens<br>Pedigree<br>Pedigree<br>Stammbaum   |
| 22 / 25 | Identiteitscontroles<br>Check of identity<br>Contrôle de l'identité<br>Kontrolle der Identität                            |
| 26 / 36 | Vaccinatiegegevens<br>Vaccinations<br>Vaccinations<br>Impfbescheinigungen   |
| 37      | Gezondheidscontroles door laboratoria<br>Laboratory health test<br>Contrôles sanitaires laboratoires<br>Laboruntersuchung |

|         |  |
|---------|--|
| Pg      |  |
| 38 / 39 | Basiseisen inzake gezondheid<br>Basic health requirements<br>Exigences sanitaires de base<br>Gesundheitsmindestanforderungen   |
| 40      | Zwilwratten<br>Chestnuts<br>Chataignes<br>Kastanien  |
| 41 / 42 | Controle op ongeoorloofde middelen<br>Control for prohibited substances<br>Contrôles des substances prohibées<br>Medikationskontrolle  |
| 43      | Douane-visa<br>Customs visa<br>Visas douaniers<br>Zollpapier   |
| 44      | Dna-gegevens<br>DNA-code<br>DNA-code<br>DNA-code   |
| 45      | Inschrijving in ander stamboek<br>Registration in other stud-book<br>Enregistrement dans un autre stud-book<br>Einregistrierung in einen anderen Zuchtverband                            |
| 46 / 47 | Aantekening van stamboek<br>Notes from stud-book<br>Notes du stud-book<br>Eintragungen des Zuchtverbandes  |
| 48      | Hoogtemaat gegevens voor sportorganisaties<br>Height data for sport organisations<br>Notes concernant le taille pour organisations de sport<br>Stockmaß Informationen für Sportverbänden |
| 49 / 52 | Inspectie en verificatie<br>Inspection and verification<br>Inspection et vérification<br>Inspektion und Verifizierung  |
| 53 / 54 | Toelichting gebruik paardenpaspoort<br>Explanation of use of this horse passport<br>Commentaires sur l'emploi de ce passeport du cheval<br>Hinweise zur Benutzung dieses Pferdepasses    |

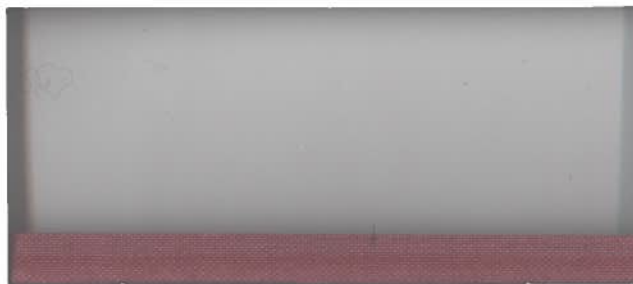

## HOOFDSTUK I DEEL A: IDENTIFICATIEGEGEVENS IDENTIFICATION DETAILS/DONNÉES DE L'IDENTIFICATION/EINZELHEITEN ZUR IDENTIFIZIERUNG

Naam/Name/Nom/Name

**HENGST 0868**Uniek levensnummer  
Unique Life Number  
Numéro unique d'identification à vie  
Equiden-Kernnummer**528003000036091**Transpondernummer  
Transponder code  
Code du transpondeur  
Transponder-Code  
Systeem (indien niet ISO 11784).....  
Barcode (facultatief)**528210006590868**

Soort/Species/Espèce/Art

**PAARD  
MANNELIJK(MALE)**

Geslacht/Sex/Sexe/Geslacht

**1 APRIL 2005, NEDERLAND**Geboortedatum / Geboorteland  
Date of birth / Country of birth  
Date de naissance / Pays de naissance  
Geburtsdatum / GeburtslandKleur/Colour  
Robe/Farbe**WILDKLEUR**

Signalement

wijzigingen d.d.

Hoofd/Head  
Tête/Kopf

-

Voorbeen links/Foreleg L  
Ant. G/Vorderbein links

-

Voorbeen rechts/Foreleg R  
Ant. D/Vorderbein rechts

-

Achterbeen links/Hind leg L  
Post. G/Hinterbein links

-

Achterbeen rechts/Hind leg R  
Post. D/Hinterbein rechts

-

Lichaam/ Body  
Corps/Körper

-

Kenmerken/Markings  
Marques/Sonstige Abzeichen

-

Alternatieve merkmethod (indien beschikbaar) / Alternative method of marking (if available) / Méthode de marquage alternative (si disponible) / Alternative Kennzeichnungsmethode (falls vorhanden):

Informatie inzake andere toepasselijke methoden waarmee de identiteit van het dier kan worden vastgesteld (bloedgroep/DNA-code) (facultatief) / Information on any other appropriate method providing guarantees to verify the identity of the animal (blood group/DNA code) (optional) / Information sur toute autre méthode appropriée donnant des garanties pour vérifier l'identité de l'animal (groupe sanguin/code ADN) (optionnel) / Informationen zu anderen geeigneten Methoden, mit denen die Identität des Tieres zweifelsfrei festgestellt werden kann (Blutgruppe/DNA-code (optional):

Naam en adres van persoon aan wie het document is afgegeven.  
Name and address of person to whom document is issued.  
Nom et adresse du destinataire du document.  
Name und Anschrift des Empfängers dieses Dokuments:

**STAATSBOSBEHEER NATUURTERREIN  
OOSTVAARDERSPLASSEN  
SMALLEPAD 5  
3811 MG AMERSFOORT  
NEDERLAND**

d.d./On  
Le/Am: **30 NOVEMBER 2021**

Plaats/District  
Circonscription/Bezirk: **Ermelo**

Handtekening/stempel van de afgeleverde persoon (of bevoegde autoriteit)

Signature and stamp of qualified person (or competent authority).  
Signature et cachet de la personne qualifiée ou de l'autorité compétente.  
Unterschrift und Stempel der berechtigten Person (oder der zuständigen Behörde)

1/54

UELN:

**528003000036091**

CHIP-NR:

**528210006590868**

SERIE-NR:

**52801167856**

**INHOUDSOPGAVE  
CONTENTS/INDEX/INHALTSANGABE**

|         |   |
|---------|---|
| Pg      |   |
| 1 / 2   | Identificatiegegevens/Schets<br>Identification details/ Outline diagram<br>Données de l'identification/ Signalement graphique<br>Einzelheiten zur Identifizierung/Diagramm  |
| 3 / 4   | Foto<br>Photograph<br>Photo<br>Bild   |
| 5       | Castratie, verificatie van de beschrijving, registratie in de database<br>Castration, verification of the description, recording in database<br>Castration, vérification du signalement, enregistrement dans la base de données<br>Kastration, Überprüfung der Beschreibung, Erfassung in der Datenbank |
| 6       | Medische behandelingen<br>Administration of veterinary medicinal products<br>Administration de médicaments vétérinaires<br>Verabreichung von Tierarzneimitteln  |
| 7 / 11  | Registratie van toegedien-<br>de geneesmiddelen<br>Medication record<br>Enregistrement de la médi-<br>cation<br>Verabreichte Arzneimittel   |
| 12      | Uitleg van de voetnoten<br>Explanation of the foot-<br>notes<br>Explication des notes<br>Erklärung der Fussnoten  |
| 13      | Ongeldigverklaring<br>Invalidation<br>Invalidation<br>Aussetzung der Gültigkeit   |
| 14      | Eigendomsbepalingen<br>Details of ownership<br>Propriétaires successifs<br>Eigentumsbemerkingen   |
| 15 / 18 | Eigendomsmutaties<br>Changes of ownership<br>Changements de propriétaire<br>Eigenschaftsänderungen  |

|         |   |
|---------|---|
| Pg      |   |
| 19      | Certificaat van Oorsprong<br>Certificate of Origin<br>Certificat d'origine<br>Ursprungsnachweis<br>Diagramm               |
| 20 / 21 | Stamboekgegevens<br>Pedigree<br>Pedigree<br>Stammbaum   |
| 22 / 25 | Identiteitscontroles<br>Check of identity<br>Contrôle de l'identité<br>Kontrolle der Identität                            |
| 26 / 36 | Vaccinatiegegevens<br>Vaccinations<br>Vaccinations<br>Impfbescheinigungen   |
| 37      | Gezondheidscontroles door laboratoria<br>Laboratory health test<br>Contrôles sanitaires laboratoires<br>Laboruntersuchung |

|         |  |
|---------|--|
| Pg      |  |
| 38 / 39 | Basiseisen inzake gezondheid<br>Basic health requirements<br>Exigences sanitaires de base<br>Gesundheitsmindestanforderungen   |
| 40      | Zwilvratten<br>Chestnuts<br>Chataignes<br>Kastanien  |
| 41 / 42 | Controle op ongeoorloofde middelen<br>Control for prohibited substances<br>Contrôles des substances prohibées<br>Medikationskontrolle  |
| 43      | Douane-visa<br>Customs visa<br>Visas douaniers<br>Zollpapier   |
| 44      | Dna-gegevens<br>DNA-code<br>DNA-code<br>DNA-code   |
| 45      | Inschrijving in ander stamboek<br>Registration in other stud-book<br>Enregistrement dans un autre stud-book<br>Einregistrierung in einen anderen Zuchtverband                            |
| 46 / 47 | Aantekening van stamboek<br>Notes from stud-book<br>Notes du stud-book<br>Eintragungen des Zuchtverbandes  |
| 48      | Hoogtemaat gegevens voor sportorganisaties<br>Height data for sport organisations<br>Notes concernant le taille pour organisations de sport<br>Stockmaß Informationen für Sportverbänden |
| 49 / 52 | Inspectie en verificatie<br>Inspection and verification<br>Inspection et vérification<br>Inspektion und Verifizierung  |
| 53 / 54 | Toelichting gebruik paardenpaspoort<br>Explanation of use of this horse passport<br>Commentaires sur l'emploi de ce passeport du cheval<br>Hinweise zur Benutzung dieses Pferdepasses    |

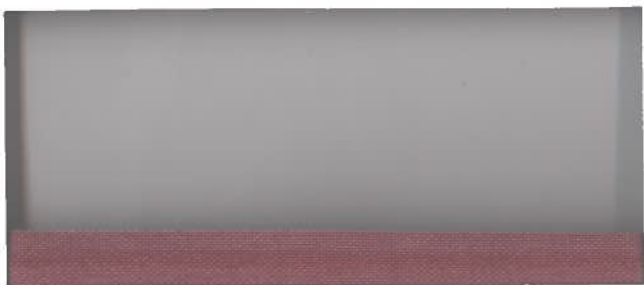

**HOOFDSTUK I DEEL A: IDENTIFICATIEGEGEVENS  
IDENTIFICATION DETAILS/DONNÉES DE L'IDENTIFICATION/EINZELHEITEN ZUR IDENTIFIZIERUNG**

Naam/Name/Nom/Name

**HENGST 4290**

Uniek levensnummer  
Unique Life Number  
Numéro unique d'identification à vie  
Equiden-Kernnummer

**528003000036092**

Transpondernummer  
Transponder code  
Code du transpondeur  
Transponder-Code  
Systeem (indien niet ISO 11784).....  
Barcode (facultatief)

**528210006634290**



Soort/Species/Espèce/Art

**PAARD  
MANNELIJK(MALE)**

Geslacht/Sex/Sexe/Geslacht

**1 APRIL 2020, NEDERLAND**

Geboortedatum / Geboorteland  
Date of birth / Country of birth  
Date de naissance / Pays de naissance  
Geburtsdatum / Geburtsland

Signalement wijzigingen d.d.

|   |                  |
|---|------------------|
| Kleur/Colour<br>Robe/Farbe                                | <b>WILDKLEUR</b> |
| Hoofd/Head<br>Tête/Kopf                                   | -                |
| Voorbeen links/Foreleg L<br>Ant. G/Vorderbein links       | -                |
| Voorbeen rechts/Foreleg R<br>Ant. D/Vorderbein rechts     | -                |
| Achterbeen links/Hind leg L<br>Post. G/Hinterbein links   | -                |
| Achterbeen rechts/Hind leg R<br>Post. D/Hinterbein rechts | -                |
| Lichaam/ Body<br>Corps/Körper                             | -                |
| Kenmerken/Markings<br>Marques/Sonstige Abzeichen          | -                |

Alternatieve merkmethod (indien beschikbaar) / Alternative method of marking (if available) / Méthode de marquage alternative (si disponible) / Alternative Kennzeichnungsmethode (falls vorhanden):

Informatie inzake andere toepasselijke methoden waarmee de identiteit van het dier kan worden vastgesteld (bloedgroep/DNA-code) (facultatief) / Information on any other appropriate method providing guarantees to verify the identity of the animal (blood group/DNA code) (optional) / Information sur toute autre méthode appropriée donnant des garanties pour vérifier l'identité de l'animal (groupe sanguin/code ADN) (optionnel) / Informationen zu anderen geeigneten Methoden, mit denen die Identität des Tieres zweifelsfrei festgestellt werden kann (Blutgrupp/DNA-code (optional):

Naam en adres van persoon aan wie het document is afgegeven.  
Name and address of person to whom document is issued.  
Nom et adresse du destinataire du document.  
Name und Anschrift des Empfängers dieses Dokuments:

**STAATSBOSBEHEER NATUURTERREIN  
OOSTVAARDERSPLAAS  
SMALLEPAD 5  
3811 MG AMERSFOORT  
NEDERLAND**

d.d./On  
Le/Am:

Plaats/District  
Circonscription/Bezirk:

Handtekening en stempel van de erkende persoon (of bevoegde autoriteit).  
Signature and stamp of a qualified person (or competent authority).  
Signature et cachet de la personne qualifiée ou de l'autorité compétente).  
Unterschrift und Stempel der berechtigten Person (oder der zuständigen Behörde).



528003000036092

528210006634290

SERIE-NR: 52801167857



## INHOUDSOPGAVE CONTENTS/INDEX/INHALTSANGABE

|         |   |
|---------|---|
| Pg      |   |
| 1 / 2   | Identificatiegegevens/Schets<br>Identification details/ Outline diagram<br>Données de l'identification/ Signalement graphique<br>Einzelheiten zur Identifizierung/Diagramm  |
| 3 / 4   | Foto<br>Photograph<br>Photo<br>Bild   |
| 5       | Castratie, verificatie van de beschrijving, registratie in de database<br>Castration, verification of the description, recording in database<br>Castration, vérification du signalement, enregistrement dans la base de données<br>Kastration, Überprüfung der Beschreibung, Erfassung in der Datenbank |
| 6       | Medische behandelingen<br>Administration of veterinary medicinal products<br>Administration de médicaments vétérinaires<br>Verabreichung von Tierarzneimitteln  |
| 7 / 11  | Registratie van toegedien-<br>de geneesmiddelen<br>Medication record<br>Enregistrement de la médi-<br>cation<br>Verabreichte Arzneimittel<br>Uitleg van de voetnoten<br>Explanation of the foot-<br>notes<br>Explication des notes<br>Erklärung der Fussnoten   |
| 12      | Ongeldigverklaring<br>Invalidation<br>Invalidation<br>Aussetzung der Gültigkeit   |
| 13      | Eigendomsbepalingen<br>Details of ownership<br>Propriétaires successifs<br>Eigentumsbemerkingen   |
| 14      | Eigendomsmutaties<br>Changes of ownership<br>Changements de propriétaire  |
| 15 / 18 |   |

|         |   |
|---------|---|
| Pg      |   |
| 19      | Certificaat van Oorsprong<br>Certificate of Origin<br>Certificat d'origine<br>Ursprungsnachweis                           |
| 20 / 21 | Stamboekgegevens<br>Pedigree<br>Pedigree<br>Stammbaum   |
| 22 / 25 | Identiteitscontroles<br>Check of identity<br>Contrôle de l'identité<br>Kontrolle der Identität                            |
| 26 / 36 | Vaccinatiegegevens<br>Vaccinations<br>Vaccinations<br>Impfbescheinigungen   |
| 37      | Gezondheidscontroles door laboratoria<br>Laboratory health test<br>Contrôles sanitaires laboratoires<br>Laboruntersuchung |

|         |  |
|---------|--|
| Pg      |  |
| 38 / 39 | Basiseisen inzake gezondheid<br>Basic health requirements<br>Exigences sanitaires de base<br>Gesundheitsmindestanforderungen   |
| 40      | Zwilwratten<br>Chestnuts<br>Chataignes<br>Kastanien  |
| 41 / 42 | Controle op ongeoorloofde middelen<br>Control for prohibited substances<br>Contrôles des substances prohibées<br>Medikationskontrolle  |
| 43      | Douane-visa<br>Customs visa<br>Visas douaniers<br>Zollpapier   |
| 44      | Dna-gegevens<br>DNA-code<br>DNA-code<br>DNA-code   |
| 45      | Inschrijving in ander stamboek<br>Registration in other stud-book<br>Enregistrement dans un autre stud-book<br>Einregistrierung in einen anderen Zuchtverband                            |
| 46 / 47 | Aantekening van stamboek<br>Notes from stud-book<br>Notes du stud-book   |
| 48      | Hoogtemaat gegevens voor sportorganisaties<br>Height data for sport organisations<br>Notes concernant le taille pour organisations de sport<br>Stockmaß Informationen für Sportverbänden |
| 49 / 52 | Inspectie en verificatie<br>Inspection and verification<br>Inspection et vérification<br>Inspektion und Verifizierung  |
| 53 / 54 | Toelichting gebruik paardenpaspoort<br>Explanation of use of this horse passport<br>Commentaires sur l'emploi de ce passeport du cheval<br>Hinweise zur Benutzung dieses Pferdepasses    |

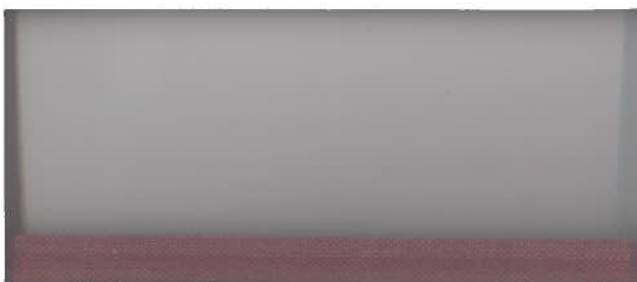

## HOOFDSTUK I DEEL A: IDENTIFICATIEGEGEVENS IDENTIFICATION DETAILS/DONNÉES DE L'IDENTIFICATION/EINZELHEITEN ZUR IDENTIFIZIERUNG

Naam/Name/Nom/Name

**MERRIE 0571**

Uniek levensnummer  
Unique Life Number  
Numéro unique d'identification à vie  
Equiden-Kernnummer

**528003000036093**

Transpondernummer  
Transponder code  
Code du transpondeur  
Transponder-Code  
Systeem (indien niet ISO 11784).....  
Barcode (facultatief)

**528210006590571**

Soort/Species/Espèce/Art

**PAARD  
VROUWELIJK(FEMALE)**

Geslacht/Sex/Sexe/Geslacht

**1 APRIL 2010, NEDERLAND**

Geboortedatum / Geboorteland  
Date of birth / Country of birth  
Date de naissance / Pays de naissance  
Geburtsdatum / Geburtsland

Kleur/Colour  
Robe/Farbe**WILDKLEUR**

Signalement

wijzigingen d.d.

Hoofd/Head  
Tête/Kopf

-

Voorbeen links/Foreleg L  
Ant. G/Vorderbein links

-

Voorbeen rechts/Foreleg R  
Ant. D/Vorderbein rechts

-

Achterbeen links/Hind leg L  
Post. G/Hinterbein links

-

Achterbeen rechts/Hind leg R  
Post. D/Hinterbein rechts

-

Lichaam/ Body  
Corps/Körper

-

Kenmerken/Markings  
Marques/Sonstige Abzeichen

-

Alternatieve merkmethode (indien beschikbaar) / Alternative method of marking (if available) / Méthode de marquage alternative (si disponible) / Alternative Kennzeichnungsmethode (falls vorhanden):

Informatie inzake andere toepasselijke methoden waarmee de identiteit van het dier kan worden vastgesteld (bloedgroep/DNA-code) (facultatief) / Information on any other appropriate method providing guarantees to verify the identity of the animal (blood group/DNA code) (optional) / Information sur toute autre méthode appropriée donnant des garanties pour vérifier l'identité de l'animal (groupe sanguin/code ADN) (optionnel) / Informationen zu anderen geeigneten Methoden, mit denen die Identität des Tieres zweifelsfrei festgestellt werden kann (Blutgrupp/DNA-code (optional):

Naam en adres van persoon aan wie het document is afgegeven.  
Name and address of person to whom document is issued.  
Nom et adresse du destinataire du document.

Name and Anschrift des Empfängers dieses Dokuments:

**STAATSBOSBEHEER NATUURTERREIN  
OOSTVAARDERSPLASSEN  
SMALLEPAD 5  
3811 MG AMERSFOORT  
NEDERLAND**

d.d./On  
Le/Am:**30 NOVEMBER 2021**Plaats/District  
Circonscription/Bezirk:**Ermelo**

Handtekening en stempel van de afkennende persoon (of bevoegde autoriteit)

Signature and stamp of qualified person (or competent authority).  
Signature et cachet de la personne qualifiée ou de l'autorité compétente.  
Unterschrift und Stempel der befähigten Person (oder der zuständigen Behörde).

**INHOUDSOPGAVE**  
**CONTENTS/INDEX/INHALTSANGABE**

Pg  
1 / 2 Identificatiegegevens/Schets  
Identification details/ Outline diagram  
Données de l'identification/ Signalement graphique  
Einzelheiten zur Identifizierung/Diagramm

3 / 4 Foto  
Photograph  
Photo  
Bild

5 Castratie, verificatie van de beschrijving, registratie in de database  
Castration, verification of the description, recording in database  
Castration, vérification du signalement, enregistrement dans la base de données  
Kastration, Überprüfung der Beschreibung, Erfassung in der Datenbank

6 Medische behandelingen  
Administration of veterinary medicinal products  
Administration de médicaments vétérinaires  
Verabreichung von Tierarzneimitteln

7 / 11 Registratie van toegedien- de geneesmiddelen  
Medication record  
Enregistrement de la médi- cation  
Verabreichte Arzneimittel  
Uitleg van de voetnoten  
Explanation of the foot- notes  
Explication des notes  
Erklärung der Fussnoten

13 Ongeldigverklaring  
Invalidation  
Invalidation  
Aussetzung der Gültigkeit

14 Eigendomsbepalingen  
Details of ownership  
Propriétaires successifs  
Eigentumsbemerkingen

15 / 18 Eigendomsmutaties  
Changes of ownership  
Changements de propriétaire

Pg  
19 Certificaat van Oorsprong  
Certificate of Origin  
Certificat d'origine  
Ursprungsnachweis

20 / 21 Stamboekgegevens  
Pedigree  
Pedigree  
Stammbaum

22 / 25 Identiteitscontroles  
Check of identity  
Contrôle de l'identité  
Kontrolle der Identität

26 / 36 Vaccinatatiegegevens  
Vaccinations  
Vaccinations  
Impfbescheinigungen

37 Gezondheidscontroles door laboratoria  
Laboratory health test  
Contrôles sanitaires laboratoires  
Laboruntersuchung

Pg  
38 / 39 Basiseisen inzake gezondheid  
Basic health requirements  
Exigences sanitaires de base  
Gesundheitsmindestanforderungen

40 Zwiwwratten  
Chestnuts  
Chataignes  
Kastanien

41 / 42 Controle op ongeoorloofde middelen  
Control for prohibited substances  
Contrôles des substances prohibées  
Medikationskontrolle

43 Douane-visa  
Customs visa  
Visas douaniers  
Zollpapier

44 Dna-gegevens  
DNA-code  
DNA-code  
DNA-code

45 Inschrijving in ander stamboek  
Registration in other stud-book  
Enregistrement dans un autre stud-book  
Einregistrierung in einen anderen Zuchtverband

46 / 47 Aantekening van stamboek  
Notes from stud-book  
Notes du stud-book  
Eintragungen des Zuchtverbandes

48 Hoogtemaat gegevens voor sportorganisaties  
Height data for sport organisations  
Notes concernant le taille pour organisations de sport  
Stockmaß Informationen für Sportverbänden

49 / 52 Inspectie en verificatie  
Inspection and verification  
Inspection et vérification  
Inspektion und Verifizierung

53 / 54 Toelichting gebruik paardenpaspoort  
Explanation of use of this horse passport  
Commentaires sur l'emploi de ce passeport du cheval  
Hinweise zur Benutzung dieses Pferdepasses

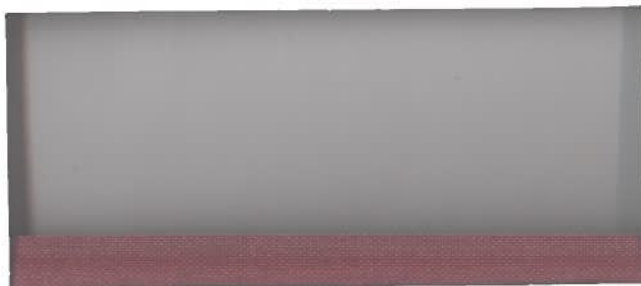

**HOOFDSTUK I DEEL A: IDENTIFICATIEGEGEVENS**  
**IDENTIFICATION DETAILS/DONNÉES DE L'IDENTIFICATION/EINZELHEITEN ZUR IDENTIFIZIERUNG**

Naam/Name/Nom/Name

**HENGST 0188**

Uniek levensnummer  
Unique Life Number  
Numéro unique d'identification à vie  
Equiden-Kernnummer

**528003000036094**

Transpondernummer  
Transponder code  
Code du transpondeur  
Transponder-Code  
Systeem (indien niet ISO 11784).....  
Barcode (facultatief)

**528210006590188**



Soort/Species/Espèce/Art

**PAARD**  
**MANNELIJK(MALE)**

Geslacht/Sex/Sexe/Geslacht

**1 APRIL 2008, NEDERLAND**

Geboortedatum / Geboorteland  
Date of birth / Country of birth  
Date de naissance / Pays de naissance  
Geburtsdatum / Geburtsland

| Kleur/Colour<br>Robe/Farbe                                | WILDKLEUR | Signalement | wijzigingen | d.d. |
|---|-----------|-------------|-------------|------|
| Hoofd/Head<br>Tête/Kopf                                   | -         |             |             |      |
| Voorbeen links/Foreleg L<br>Ant. G/Vorderbein links       | -         |             |             |      |
| Voorbeen rechts/Foreleg R<br>Ant. D/Vorderbein rechts     | -         |             |             |      |
| Achterbeen links/Hind leg L<br>Post. G/Hinterbein links   | -         |             |             |      |
| Achterbeen rechts/Hind leg R<br>Post. D/Hinterbein rechts | -         |             |             |      |
| Lichaam/ Body<br>Corps/Körper                             | -         |             |             |      |
| Kenmerken/Markings<br>Marques/Sonstige Abzeichen          | -         |             |             |      |

Alternatieve merkmethod (indien beschikbaar) / Alternative method of marking (if available) / Méthode de marquage alternative (si disponible) / Alternative Kennzeichnungsmethode (falls vorhanden):

Informatie inzake andere toepasselijke methoden waarmee de identiteit van het dier kan worden vastgesteld (bloedgroep/DNA-code) (facultatief) / Information on any other appropriate method providing guarantees to verify the identity of the animal (blood group/DNA code) (optional) / Information sur toute autre méthode appropriée donnant des garanties pour vérifier l'identité de l'animal (groupe sanguin/code ADN) (optionnel) / Informationen zu anderen geeigneten Methoden, mit denen die Identität des Tieres zweifelsfrei festgestellt werden kann (Blutgrupp/DNA-code (optional):

Naam en adres van persoon aan wie het document is afgegeven.  
Name and address of person to whom document is issued.  
Nom et adresse du destinataire du document.  
Name und Anschrift des Empfängers dieses Dokuments:

**STAATSBOSBEHEER NATUURTERREIN**  
**OOSTVAARDERSPLASSEN**  
**SMALLEPAD 5**  
**3811 MG AMERSFOORT**  
**NEDERLAND**

d.d./On  
Le/Am:

Plaats/District  
Circonscription/Bezirk:

Handtekening en stempel van de erkende persoon (of bevoegde autoriteit).  
Signature and stamp of a qualified person (or competent authority).  
Signature et cachet de la personne qualifiée (ou de l'autorité compétente).  
Unterschrift und Stempel der befähigten Person (oder der zuständigen Behörde).





Chipnummers paarden Oostvaardersplassen - Oostvaardersveld zuid

|                 |
|-----------------|
| 528210006581025 |
| 528210006581831 |
| 528210006581092 |
| 528210006581613 |
| 528210006580852 |
| 528210006585433 |
| 528210006581203 |
| 528210006585437 |
| 528210006585458 |
| 528210006590868 |
| 528210006634290 |
| 528210006590571 |
| 528210006590188 |