



Datum 9 januari 2026

Onderwerp Besluit op Woo-verzoek

Behandeld door

Ons kenmerk Z25-8035 / D25-45730

Uw kenmerk -

Bijlagen 1 documentenset (inclusief documentenoverzicht)

Geachte

Op 5 november 2025 heeft u een verzoek op grond van de Wet open overheid (Woo) ingediend. In dit verzoek vraagt u om - kortweg - alle vergunningen vanaf 2020 die betrekking hebben op het gebied Bargerveen. Op 6 november 2025 is de ontvangst van uw verzoek telefonisch bevestigd.

Met deze brief besluit ik op uw Woo-verzoek en leest u hoe ik hiertoe ben gekomen. Ook geef ik u informatie over wat u kunt doen als u het niet eens bent met dit besluit.

Besluit

Ik besluit tegemoet te komen aan uw verzoek en 38 documenten deels openbaar te maken. In de bijlage bij dit besluit treft u de documenten en een overzicht hiervan aan. Voor de duidelijkheid heb ik de bijlagen genummerd. De paginanummers op het overzicht komen overeen met de nummers op de documenten.

In de bijgevoegde stukken heb ik een deel van de informatie onleesbaar gemaakt. Voor de motivering verwijs ik u naar het kopje 'Wat niet openbaar is gemaakt'. Per onleesbaar gemaakt onderdeel is met een code aangegeven op basis waarvan de informatie niet openbaar wordt gemaakt. Deze code vindt u terug in de legenda in de bijgevoegde stukken.

De documenten stuur ik direct bij dit besluit mee, omdat ik niet verwacht dat er bezwaar is tegen openbaarmaking van de documenten op voorgestelde wijze. Naast dat ik u dit besluit en de bijlagen toestuur, zal ik deze ook in geanonimiseerde vorm op de website van Staatsbosbeheer publiceren. Het besluit is op die manier voor eenieder toegankelijk.

Inhoud van uw Woo-verzoek

In uw verzoek vraagt u om documenten openbaar te maken die zien op *'alle vergunningen die door Staatsbosbeheer zijn uitgegeven aan derden over de laatste 5 jaar (van 2020 t/m 2025) en betrekking hebben op het natura 2000 gebied 'Bargerveen.'*

Specificering van uw Woo-verzoek

Op 6 november 2025 is telefonisch contact geweest. In dit telefoongesprek is aan u uitgelegd dat Staatsbosbeheer zelf geen vergunningen verleend. Hierop heeft u aangegeven dat u op zoek bent naar toestemmingsformulieren die Staatsbosbeheer heeft verleend voor het gebied Bargerveen. Op dezelfde dag heeft u een voorbeeld van een dergelijke toestemming per e-mail naar woo@staatsbosbeheer.nl gestuurd. Daarnaast heeft u aangegeven dat u graag documenten ontvangt die aantonen dat Staatsbosbeheer de vastgelegde eisen, zoals opgenomen in de toestemmingsformulieren, ook daadwerkelijk handhaaft.

Wat aan dit besluit vooraf is gegaan

Op 25 november 2025 heeft de behandelaar u per e-mail geïnformeerd dat derde-belanghebbenden, volgens artikel 4:8 van de Algemene wet bestuursrecht (Awb), om hun zienswijze is gevraagd. Daarbij is tevens aangegeven dat de termijn is opgeschort en daarom niet doorliep. Vier derde-belanghebbenden hebben van deze mogelijkheid geen gebruik gemaakt. Eén derde-belanghebbende heeft aangegeven geen bedenkingen te hebben tegen de voorgenomen openbaarmaking.

Uw Woo-verzoek

Het moment waarop u uw verzoek heeft gedaan, heeft gevolgen voor naar welke documenten zijn gezocht. Een Woo-verzoek kan nooit gaan over documenten die na het opsturen van uw verzoek zijn geschreven.¹ Dit houdt in dat documenten die later zijn gemaakt dan de datum van uw verzoek, 5 november 2025, niet zijn meegenomen bij de behandeling van uw Woo-verzoek.

Resultaten onderzoek

Ik heb uitgebreid onderzoek gedaan of Staatsbosbeheer de documenten heeft waarop uw Woo-verzoek betrekking heeft. Ik heb hiervoor het digitaal archief en de interne systemen (360 en de K-schijf) geraadpleegd, waarbij ik in mijn zoekslag heb gezocht op: toestemmingsformulier(en) Bargerveen. Daarnaast heb ik de betrokken collega's geraadpleegd.

Ik heb 39 documenten gevonden.

Ik heb geen documenten gevonden waaruit blijkt dat Staatsbosbeheer de eisen die staan vermeld in het toestemmingsformulier ook daadwerkelijk handhaaft. Echter, uit navraag bij de betrokken collega's blijkt dat er wel degelijk wordt gehandhaafd op de genoemde eisen. Wanneer een toestemming is verleend, wordt dit op locatie in het werkoverleg gedeeld. Ook gebeurt dit één op één wanneer het een specifiek onderzoek, inventarisatie of monitoring betreft. In de bijgevoegde documenten is ook een screenshot toegevoegd van een betrokken medewerker die informatie over een toestemming per whatsapp heeft gedeeld.

De bijgevoegde uitgegeven toestemmingsformulieren zijn niet allemaal voorzien van een handtekening. De betrokken medewerker heeft aangegeven dat de toestemmingsformulieren in beginsel op locatie worden geprint, daarna worden ondertekend en vervolgens worden afgegeven aan de betreffende persoon of organisatie. De ondertekende toestemmingsformulieren blijven achter bij de ontvanger en worden niet standaard met handtekening gekopieerd. Om die reden zijn in de bijlagen zowel toestemmingsformulieren met en zonder handtekeningen bijgevoegd.

Ik heb één document gevonden dat ziet op het gehele boa beleid, waarin onder andere de taken van boa's zijn beschreven. Echter, in het document wordt niet specifiek ingegaan op handhaving in het

¹ ECLI:NL:RVS:2015:623.

gebied Bargerveen en/of handhaving op de gestelde eisen die in het toestemmingsformulier staan. Het betreffende beleid valt daarmee buiten de reikwijdte van uw verzoek en wordt om die reden niet openbaar gemaakt.

Wat niet openbaar is gemaakt

Het uitgangspunt van de Woo is dat overheidsinformatie zoveel mogelijk openbaar wordt gemaakt als daar om wordt verzocht. Hierop zijn enkele uitzonderingen, die aan openbaarmaking in de weg (kunnen) staan. Openbaarmaking van bepaalde informatie wordt dan onder omstandigheden geweigerd. De voor dit besluit relevante uitzonderingsgronden komen hierna aan bod.

De eerbiediging van de persoonlijke levenssfeer, art. 5.1, lid 2 sub e, Woo

De documenten die onder uw verzoek vallen, bevatten persoonsgegevens. Deze persoonsgegevens worden op grond van artikel 5.1, tweede lid, aanhef en sub e, Woo niet openbaar gemaakt als het belang hiervan zwaarder weegt dan het belang van openbaarheid. In de documenten staan persoonsgegevens zoals voor- en achternamen, adresgegevens van zowel personen binnen als buiten Staatsbosbeheer, functietitels en handtekeningen. Van openbaarmaking hiervan wordt, in lijn met vaste rechtspraak, meestal afgezien.² Ook in dit geval ben ik van mening dat het belang van de bescherming van de persoonlijke levenssfeer zwaarder weegt dan het belang van openbaarheid. Ik vind het belangrijk dat de identiteit van de betreffende personen niet bekend wordt, omdat dit hun privacy kan schenden. Namen van personen die in hun functie in de openbaarheid treden worden wel openbaar gemaakt.

Buiten reikwijdte

In een aantal documenten zijn ook andere gebieden dan Bargerveen opgenomen. Aangezien uw verzoek uitsluitend ziet op het gebied Bargerveen valt de informatie over andere gebieden buiten de reikwijdte van uw verzoek. Om die reden is deze informatie onleesbaar gemaakt.

Een bijlage van een document bevat een kaart dat ziet op een ander gebied dan Bargerveen. Aangezien uw verzoek niet ziet op dat gebied, zou om die reden de kaart onleesbaar worden gemaakt. In dat geval is uitsluitend een zwart vlak te zien. Om die reden, en in het kader van de leesbaarheid, heb ik besloten de bijlage niet bij te voegen.

Rechtsmiddelen

Indien u het met dit besluit niet eens bent, kunt u binnen zes weken na de datum van dit besluit schriftelijk bezwaar maken. Ook een andere belanghebbende kan tegen dit besluit bezwaar maken. Het bezwaarschrift kan worden gestuurd aan de Directeur Staatsbosbeheer, Postbus 2, 3800 AA Amersfoort. Uw bezwaarschrift kunt u ook per e-mail versturen naar info@staatsbosbeheer.nl. U wordt verzocht een afschrift van dit besluit bij het bezwaarschrift te voegen.

Een bezwaarschrift moet zijn ondertekend en bevat tenminste:

- uw naam en adres;
- een datum;
- een omschrijving van het besluit waartegen het bezwaar is gericht;
- de redenen waarom u het niet eens bent met het besluit.

Het niet voldoen aan deze eisen kan leiden tot niet-ontvankelijkheid van het bezwaarschrift. Dat betekent dat uw bezwaar niet inhoudelijk wordt behandeld.

² ECLI:NL:RVS:2018:321.

Als u nog vragen heeft, kunt u contact opnemen met [REDACTED] of
Woo@staatsbosbeheer.nl.

Met vriendelijke groet,

de algemeen directeur Staatsbosbeheer, namens deze,



drs.ing. C.M.J. te Boome

directeur Terreinbeheer & Ontwikkeling (wnd)

Zaaknummer: Z25-8035

Nr.	Paginanummer	Naam document	Datum document	Openbaar	Zienswijze	Opmerking
1.	1-3	Toestemmingsformulier	5-3-2020	Ja, deels	N.v.t.	
2.	4-6	Toestemmingsformulier	5-3-2020	Ja, deels	N.v.t.	
3.	7-9	Toestemmingsformulier	11-3-2020	Ja, deels	N.v.t.	
4.	10-12	Toestemmingsformulier Bureau Waardenburg	24-4-2020	Ja, deels	N.v.t.	
5.	13-16	Toestemmingsformulier	22-6-2020	Ja, deels	N.v.t.	
6.	17-19	Toestemmingsformulier NEV	3-8-2021	Ja, deels	N.v.t.	
7.	20-22	Toestemmingsformulier	20-1-2022	Ja, deels	N.v.t.	
8.	23-25	Toestemmingsformulier	30-3-2021	Ja, deels	N.v.t.	
9.	26-28	Toestemmingsformulier	20-1-2022	Ja, deels	N.v.t.	
10.	29-31	Toestemmingsformulier	24-1-2022	Ja, deels	N.v.t.	
11.	32-34	Toestemmingsformulier	30-5-2022	Ja, deels	N.v.t.	
12.	35-37	Toestemmingsformulier	31-1-2023	Ja, deels	N.v.t.	
13.	38-40	Toestemmingsformulier	14-2-2023	Ja, deels	N.v.t.	
14.	41-43	Toestemmingsformulier RUD	24-4-2023	Ja, deels	N.v.t.	
15.	44-49	Toestemmingsformulier NJN	20-7-2023	Ja, deels	Ja	
16.	50-52	Toestemmingsformulier	18-12-2023	Ja, deels	N.v.t.	
17.	53-56	Toestemmingsformulier	15-1-2024	Ja, deels	N.v.t.	
18.	57-60	Toestemmingsformulier	15-1-2024	Ja, deels	N.v.t.	
19.	61-64	Toestemmingsformulier	15-1-2024	Ja, deels	N.v.t.	
20.	65-68	Toestemmingsformulier	15-1-2024	Ja, deels	N.v.t.	
21.	69-71	Toestemmingsformulier Stichting Bargerveen	2-5-2024	Ja, deels	Ja	
22.	72-76	Toestemmingsformulier NJN	7-5-2024	Ja, deels	Ja	
23.	77-80	Toestemmingsformulier ATKB	8-5-2024	Ja, deels	Ja	
24.	81-83	Toestemmingsformulier Stichting Bargerveen	3-6-2024	Ja, deels	Ja	
25.	84-87	Toestemmingsformulier	20-7-2024	Ja, deels	N.v.t.	
26.	88-91	Toestemmingsformulier NJN	3-9-2024	Ja, deels	Ja	
27.	92-95	Toestemmingsformulier	13-1-2025	Ja, deels	N.v.t.	
28.	96-99	Toestemmingsformulier	13-1-2025	Ja, deels	N.v.t.	
29.	100-103	Toestemmingsformulier	13-1-2025	Ja, deels	N.v.t.	
30.	104-106	Toestemmingsformulier	17-3-2025	Ja, deels	N.v.t.	
31.	107-109	Toestemmingsformulier ATKB	18-3-2025	Ja, deels	Ja	
32.	110-111	Toestemmingsformulier	14-4-2025	Ja, deels	N.v.t.	
33.	113-115	Toestemmingsformulier	14-4-2025	Ja, deels	N.v.t.	
34.	116-118	Toestemmingsformulier De Vlinderstichting & Stichting Bargerveen	16-5-2025	Ja, deels	Ja	
35.	119-121	Toestemmingsformulier De Vlinderstichting	16-5-2025	Ja, deels	Ja	
36.	122-125	Toestemmingsformulier	25-8-2025	Ja, deels	N.v.t.	
37.	126-128	Toestemmingsformulier NVWA	27-8-2025	Ja, deels	Ja	
38.	129-130	Screenshot Whatapp bericht	18-9-2024	Ja, deels	N.v.t.	

Staatsbosbeheer

Bezoekadres: Leonard Springerlaan 23, 9727 KB Groningen

Postadres: Postbus 333, 9700 AH Groningen

Telefoon: 030-692 61 11

Planeenheid: Veenland

Versienummer: 1.1



Toestemming onderzoek/inventarisatie

Staatsbosbeheer, hierbij vertegenwoordigd door:

Staatsbosbeheer, gevestigd en kantoorhoudend op het adres Smallepad 5 te (3811 MG) Amersfoort, ten deze rechtsgeldig vertegenwoordigd door de heer mr. L.A. Hummelen, hoofd Staatsbosbeheer Drenthe, hierna te noemen: 'Staatsbosbeheer',

verleent hierbij toestemming aan:

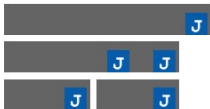

voor het uitvoeren van onderzoek of inventarisatie in het gebied Bargerveen van Staatsbosbeheer.

Deze toestemming geldt voor het jaar: 2020.

Deze toestemming geldt voor de volgende – voor het onderzoek of de inventarisatie noodzakelijke - activiteiten:

Libellen en Broedvogels

Aan deze toestemming zijn de volgende voorwaarden verbonden:

1. Deze toestemming is strikt persoonlijk en kan niet worden overgedragen.
2. moet op eerste verzoek getoond worden aan medewerkers van Staatsbosbeheer of wettelijk bevoegde opsporingsambtenaren.
3. Eventuele aanwijzingen van Staatsbosbeheer dienen te worden opgevolgd.
4. Voor zover noodzakelijk voor het onderzoek is het u toegestaan om u – te voet - buiten wegen en paden te begeven, ook waar dat op grond van de toegangsregels op de bebording niet is toegestaan.
5. Het is u niet toegestaan om u met een motorvoertuig op wegen en paden te bevinden, welke volgens de toegangsregels van Staatsbosbeheer niet zijn opengesteld voor motorrijtuigen.
6. Deze toestemming is geldig tussen zonsopkomst en zonsondergang. Deze toestemming is tevens geldig tussen zonsondergang en zonsopkomst.
7. Het gebruik van deze toestemming vindt plaats op eigen risico. Staatsbosbeheer is niet aansprakelijk voor schade waarvan het ontstaan samenhangt met het gebruik van deze toestemming.
8. Onnodige verontrusting, verontreiniging en beschadiging dient te worden voorkomen. De activiteiten dienen op de minst schadelijke wijze te worden uitgevoerd.
9. U dient zich aan wet- en regelgeving te houden, met name aan de Wet natuurbescherming. Voor zover deze vereist zijn, dient u zelf voor de benodigde ontheffingen of vergunningen zorg te dragen.

10. In geval van onderzoek aan vissen en amfibieën neemt u maatregelen om besmetting met het Rana-virus of de schimmelziekte chytridiomycose te voorkomen, waar mogelijk met toepassing van het hygiëneprotocol van RAVON. Dit kunt u vinden op www.ravon.nl.
11. Voor zover in dit document voor de betreffende activiteit niet expliciet toestemming wordt verleend is het verboden:
 - planten of plantenonderdelen te beschadigen of mee te nemen;
 - planten of dieren uit te zetten;
 - chemische middelen of meststoffen te gebruiken;
 - onderzoeksmaterialen in de vorm van tijdelijke of permanente voorzieningen als vallen, monsterpunten, piketten, buizen etc., te gebruiken;
 - materialen, van welke aard dan ook, in het gebied achter te laten
 - een drone of metaaldetector te gebruiken
 - in de bodem te graven of grondboringen te verrichten.
12. Binnen één jaar na beëindiging van het onderzoek of de inventarisatie dienen de resultaten aan Staatsbosbeheer te worden overhandigd of toegezonden, bij voorkeur in de vorm van een schriftelijk verslag (digitaal) waarin alle bevindingen en verzamelde gegevens zijn weergegeven.
13. Deze toestemming kan ten allen tijde door Staatsbosbeheer worden ingetrokken.
14. Door gebruik te maken van deze toestemming accepteert u bovenstaande voorwaarden. Bij niet naleving van de voorwaarden komt de toestemming te vervallen wanneer daarvan mededeling wordt gedaan door een medewerker van Staatsbosbeheer, zonder dat deze toestemming herleeft wanneer de voorwaarden daarna alsnog worden nageleefd.

Uw contactpersoon is J, te bereiken 06 J.

Ondertekening

 J

Naam

5 maart 2020

Datum

handtekening Staatsbosbeheer

Toelichting grondslagen

In dit document kunt u secties vinden die onleesbaar zijn gemaakt. Deze informatie is achterwege gelaten op basis van de Wet open overheid (Woo). De letter die hierbij is vermeld correspondeert met de bijbehorende grondslag in onderstaand overzicht.

J Art. 5.1 lid 2 sub e

Het belang van de openbaarmaking van deze informatie weegt niet op tegen het belang van de eerbiediging van de persoonlijke levenssfeer van betrokkenen

Staatsbosbeheer

Bezoekadres: Leonard Springerlaan 23, 9727 KB Groningen

Postadres: Postbus 333, 9700 AH Groningen

Telefoon: 030-692 61 11

Planeenheid: Veenland

Versienummer: 1.1





Toestemming onderzoek/inventarisatie

Staatsbosbeheer, hierbij vertegenwoordigd door:

Staatsbosbeheer, gevestigd en kantoorhoudend op het adres Smallepad 5 te (3811 MG) Amersfoort, ten deze rechtsgeldig vertegenwoordigd door de heer mr. L.A. Hummelen, hoofd Staatsbosbeheer Drenthe, hierna te noemen: 'Staatsbosbeheer',

verleent hierbij toestemming aan:

 en 

voor het uitvoeren van onderzoek of inventarisatie in het gebied Bargerveen van Staatsbosbeheer.

Deze toestemming geldt voor het jaar: 2020 en 2021.

Deze toestemming geldt voor de volgende – voor het onderzoek of de inventarisatie noodzakelijke - activiteiten:

Ring en volgen van de volgende soorten vogels:

- Grauwe Klauwier
- Klapekster
- Paapje

Aan deze toestemming zijn de volgende voorwaarden verbonden:

1. Deze toestemming is strikt persoonlijk en kan niet worden overgedragen.
2. moet op eerste verzoek getoond worden aan medewerkers van Staatsbosbeheer of wettelijk bevoegde opsporingsambtenaren.
3. Eventuele aanwijzingen van Staatsbosbeheer dienen te worden opgevolgd.
4. Voor zover noodzakelijk voor het onderzoek is het u toegestaan om u – te voet - buiten wegen en paden te begeven, ook waar dat op grond van de toegangsregels op de bebording niet is toegestaan.
5. Het is u toegestaan om u met een motorvoertuig op wegen en paden te bevinden, welke volgens de toegangsregels van Staatsbosbeheer niet zijn opengesteld voor motorrijtuigen, voor zover dit noodzakelijk is om de activiteiten waarvoor deze toestemming wordt verleend, te kunnen uitvoeren.
6. Deze toestemming is geldig tussen zonsopkomst en zonsondergang. Deze toestemming is tevens geldig tussen zonsondergang en zonsopkomst.
7. Het gebruik van deze toestemming vindt plaats op eigen risico. Staatsbosbeheer is niet aansprakelijk voor schade waarvan het ontstaan samenhangt met het gebruik van deze toestemming.

8. Onnodige verontrusting, verontreiniging en beschadiging dient te worden voorkomen. De activiteiten dienen op de minst schadelijke wijze te worden uitgevoerd.
9. U dient zich aan wet- en regelgeving te houden, met name aan de Wet natuurbescherming. Voor zover deze vereist zijn, dient u zelf voor de benodigde ontheffingen of vergunningen zorg te dragen.
10. In geval van onderzoek aan vissen en amfibieën neemt u maatregelen om besmetting met het Rana-virus of de schimmelziekte chytridiomycose te voorkomen, waar mogelijk met toepassing van het hygiëneprotocol van RAVON. Dit kunt u vinden op www.ravon.nl.
11. Voor zover in dit document voor de betreffende activiteit niet expliciet toestemming wordt verleend is het verboden:
 - planten of plantenonderdelen te beschadigen of mee te nemen;
 - planten of dieren uit te zetten;
 - chemische middelen of meststoffen te gebruiken;
 - onderzoeksmaterialen in de vorm van tijdelijke of permanente voorzieningen als vallen, monsterpunten, piketten, buizen etc., te gebruiken;
 - materialen, van welke aard dan ook, in het gebied achter te laten
 - een drone of metaaldetector te gebruiken
 - in de bodem te graven of grondboringen te verrichten.
12. Binnen één jaar na beëindiging van het onderzoek of de inventarisatie dienen de resultaten aan Staatsbosbeheer te worden overhandigd of toegezonden, bij voorkeur in de vorm van een schriftelijk verslag (digitaal) waarin alle bevindingen en verzamelde gegevens zijn weergegeven.
13. Deze toestemming kan ten allen tijde door Staatsbosbeheer worden ingetrokken.
14. Door gebruik te maken van deze toestemming accepteert u bovenstaande voorwaarden. Bij niet naleving van de voorwaarden komt de toestemming te vervallen wanneer daarvan mededeling wordt gedaan door een medewerker van Staatsbosbeheer, zonder dat deze toestemming herleeft wanneer de voorwaarden daarna alsnog worden nageleefd.

Uw contactpersoon is J, te bereiken op 06 J.

Ondertekening

 J

Naam

5 maart 2020

Datum

handtekening Staatsbosbeheer

Toelichting grondslagen

In dit document kunt u secties vinden die onleesbaar zijn gemaakt. Deze informatie is achterwege gelaten op basis van de Wet open overheid (Woo). De letter die hierbij is vermeld correspondeert met de bijbehorende grondslag in onderstaand overzicht.

J Art. 5.1 lid 2 sub e

Het belang van de openbaarmaking van deze informatie weegt niet op tegen het belang van de eerbiediging van de persoonlijke levenssfeer van betrokkenen

7. Onnodige verontrusting, verontreiniging en beschadiging dient te worden voorkomen. De activiteiten dienen op de minst schadelijke wijze te worden uitgevoerd.
8. U dient zich aan wet- en regelgeving te houden, met name aan de Wet natuurbescherming. Voor zover deze vereist zijn, dient u zelf voor de benodigde ontheffingen of vergunningen zorg te dragen.
9. Voor zover in dit document voor de betreffende activiteit niet expliciet toestemming wordt verleend is het verboden:
 - planten of plantenonderdelen te beschadigen of mee te nemen;
 - dieren te vangen, te verontrusten of anderszins te benadelen;
 - planten of dieren uit te zetten;
 - chemische middelen of meststoffen te gebruiken;
 - onderzoeksmaterialen in de vorm van tijdelijke of permanente voorzieningen als vallen, monsterpunten, piketten, buizen etc., te gebruiken;
 - materialen, van welke aard dan ook, in het gebied achter te laten
 - een drone of metaaldetector te gebruiken
 - in de bodem te graven of grondboringen te verrichten.
10. Binnen één jaar na beëindiging van het onderzoek of de inventarisatie dienen de resultaten aan Staatsbosbeheer te worden overhandigd of toegezonden, bij voorkeur in de vorm van een schriftelijk verslag (digitaal) waarin alle bevindingen en verzamelde gegevens zijn weergegeven.
11. Bijzondere waarnemingen, dan wel onregelmatigheden, dienen direct te worden doorgegeven aan uw contactpersoon.
12. Deze toestemming kan ten allen tijde door Staatsbosbeheer worden ingetrokken.
13. Door gebruik te maken van deze toestemming accepteert u bovenstaande voorwaarden. Bij niet naleving van de voorwaarden komt de toestemming te vervallen wanneer daarvan mededeling wordt gedaan door een medewerker van Staatsbosbeheer, zonder dat deze toestemming herleeft wanneer de voorwaarden daarna alsnog worden nageleefd.

Uw contactpersoon is J, te bereiken 06 J.

Ondertekening

 J

Naam

11 maart 2020

Datum

handtekening Staatsbosbeheer

Toelichting grondslagen

In dit document kunt u secties vinden die onleesbaar zijn gemaakt. Deze informatie is achterwege gelaten op basis van de Wet open overheid (Woo). De letter die hierbij is vermeld correspondeert met de bijbehorende grondslag in onderstaand overzicht.

J Art. 5.1 lid 2 sub e

Het belang van de openbaarmaking van deze informatie weegt niet op tegen het belang van de eerbiediging van de persoonlijke levenssfeer van betrokkenen

T

Valt buiten de reikwijdte van het verzoek

Staatsbosbeheer

Bezoekadres: Leonard Springerlaan 23, 9727 KB Groningen

Postadres: Postbus 333, 9700 AH Groningen

Telefoon: 030-692 61 11

Planeenheid: **Planeenheid**Versienummer: 1.1



Toestemming onderzoek/inventarisatie

Staatsbosbeheer, hierbij vertegenwoordigd door:

Staatsbosbeheer, gevestigd en kantoorhoudend op het adres Smallepad 5 te (3811 MG) Amersfoort, ten deze rechtsgeldig vertegenwoordigd door de heer mr. L.A. Hummelen, hoofd Staatsbosbeheer Drenthe, hierna te noemen: 'Staatsbosbeheer',

verleent hierbij toestemming aan:

Bureau Waardenburg

voor het uitvoeren van onderzoek of inventarisatie in het gebied Bargerveen van Staatsbosbeheer.

Deze toestemming geldt voor de periode: 27 april tot 15 mei 2020.

Deze toestemming geldt voor de volgende – voor het onderzoek of de inventarisatie noodzakelijke - activiteiten:

Nemen van watermonsters voor onderzoek naar Guanotrofie

Aan deze toestemming zijn de volgende voorwaarden verbonden:

1. Deze toestemming is strikt persoonlijk en kan niet worden overgedragen.
2. Deze toestemming moet op eerste verzoek getoond worden aan medewerkers van Staatsbosbeheer of wettelijk bevoegde opsporingsambtenaren.
3. Eventuele aanwijzingen van Staatsbosbeheer dienen te worden opgevolgd.
Voor zover noodzakelijk voor het onderzoek is het u toegestaan om u – te voet - buiten wegen en paden te begeven, ook waar dat op grond van de toegangsregels op de bebording niet is toegestaan.
4. Het is u toegestaan om u met een motorvoertuig op wegen en paden te bevinden, welke volgens de toegangsregels van Staatsbosbeheer niet zijn opengesteld voor motorrijtuigen, voor zover dit noodzakelijk is om de activiteiten waarvoor deze toestemming wordt verleend, te kunnen uitvoeren.
5. Deze toestemming is geldig tussen zonsopkomst en zonsondergang.
6. Het gebruik van deze toestemming vindt plaats op eigen risico. Staatsbosbeheer is niet aansprakelijk voor schade waarvan het ontstaan samenhangt met het gebruik van deze toestemming.
7. Onnodige verontrusting, verontreiniging en beschadiging dient te worden voorkomen. De activiteiten dienen op de minst schadelijke wijze te worden uitgevoerd.

8. U dient zich aan wet- en regelgeving te houden, met name aan de Wet natuurbescherming. Voor zover deze vereist zijn, dient u zelf voor de benodigde ontheffingen of vergunningen zorg te dragen.
9. In geval van onderzoek aan vissen en amfibieën neemt u maatregelen om besmetting met het Rana-virus of de schimmelziekte chytridiomycose te voorkomen, waar mogelijk met toepassing van het hygiëneprotocol van RAVON. Dit kunt u vinden op www.ravon.nl.
10. Voor zover in dit document voor de betreffende activiteit niet expliciet toestemming wordt verleend is het verboden:
 - planten of plantenonderdelen te beschadigen of mee te nemen;
 - dieren te vangen, te verontrusten of anderszins te benadelen;
 - planten of dieren uit te zetten;
 - chemische middelen of meststoffen te gebruiken;
 - onderzoeksmaterialen in de vorm van tijdelijke of permanente voorzieningen als vallen, monsterpunten, piketten, buizen etc., te gebruiken;
 - materialen, van welke aard dan ook, in het gebied achter te laten
 - een drone of metaaldetector te gebruiken
 - in de bodem te graven of grondboringen te verrichten.
11. Binnen één jaar na beëindiging van het onderzoek of de inventarisatie dienen de resultaten aan Staatsbosbeheer te worden overhandigd of toegezonden, bij voorkeur in de vorm van een schriftelijk verslag (digitaal) waarin alle bevindingen en verzamelde gegevens zijn weergegeven.
12. Bijzondere waarnemingen, dan wel onregelmatigheden, dienen direct te worden doorgegeven aan uw contactpersoon.
13. Deze toestemming kan ten allen tijde door Staatsbosbeheer worden ingetrokken.
14. Door gebruik te maken van deze toestemming accepteert u bovenstaande voorwaarden. Bij niet naleving van de voorwaarden komt de toestemming te vervallen wanneer daarvan mededeling wordt gedaan door een medewerker van Staatsbosbeheer, zonder dat deze toestemming herleeft wanneer de voorwaarden daarna alsnog worden nageleefd.

Uw contactpersoon is J, te bereiken 06 J.

Ondertekening

 J _____

Naam

24 april 2020

Datum

handtekening Staatsbosbeheer

Toelichting grondslagen

In dit document kunt u secties vinden die onleesbaar zijn gemaakt. Deze informatie is achterwege gelaten op basis van de Wet open overheid (Woo). De letter die hierbij is vermeld correspondeert met de bijbehorende grondslag in onderstaand overzicht.

J Art. 5.1 lid 2 sub e

Het belang van de openbaarmaking van deze informatie weegt niet op tegen het belang van de eerbiediging van de persoonlijke levenssfeer van betrokkenen

Staatsbosbeheer

Bezoekadres: Leonard Springerlaan 23, 9727 KB Groningen

Postadres: Postbus 333, 9700 AH Groningen

Telefoon: 030-692 61 11

Planeenheid: Veenland

Versienummer: 1.1



Toestemming onderzoek/inventarisatie

Staatsbosbeheer, gevestigd en kantoorhoudend op het adres Smallepad 5 te (3811 MG) Amersfoort, ten deze rechtsgeldig vertegenwoordigd door de heer mr. L.A. Hummelen, hoofd Staatsbosbeheer Drenthe, hierna te noemen: 'Staatsbosbeheer',

verleent hierbij toestemming aan:

[REDACTED],
[REDACTED] Netherlands

voor het uitvoeren van onderzoek of inventarisatie in het gebied Bargerveen van Staatsbosbeheer.

Deze toestemming geldt voor de periode: 1 juli 2020 tot en met 1 augustus.

Deze toestemming geldt voor de volgende – voor het onderzoek of de inventarisatie noodzakelijke - activiteiten:

Droogte onderzoek in veenmossen.

Aan deze toestemming zijn de volgende voorwaarden verbonden:

1. Deze toestemming is strikt persoonlijk en kan niet worden overgedragen.
2. Deze toestemming moet op eerste verzoek getoond worden aan medewerkers van Staatsbosbeheer of wettelijk bevoegde opsporingsambtenaren.
3. Eventuele aanwijzingen van Staatsbosbeheer dienen te worden opgevolgd.
4. Voor zover noodzakelijk voor het onderzoek is het u toegestaan om u – te voet - buiten wegen en paden te begeben, ook waar dat op grond van de toegangsregels op de bebording niet is toegestaan.
5. Het is u niet toegestaan om u met een motorvoertuig op wegen en paden te bevinden, welke volgens de toegangsregels van Staatsbosbeheer niet zijn opengesteld voor motorrijtuigen.
6. **Deze toestemming is geldig tussen zonsopkomst en zonsondergang.**
7. Het gebruik van deze toestemming vindt plaats op eigen risico. Staatsbosbeheer is niet aansprakelijk voor schade waarvan het ontstaan samenhangt met het gebruik van deze toestemming.
8. Onnodige verontrusting, verontreiniging en beschadiging dient te worden voorkomen. De activiteiten dienen op de minst schadelijke wijze te worden uitgevoerd.
9. U dient zich aan wet- en regelgeving te houden, met name aan de Wet natuurbescherming. Voor zover deze vereist zijn, dient u zelf voor de benodigde ontheffingen of vergunningen zorg te dragen.

10. Voor zover in dit document voor de betreffende activiteit niet expliciet toestemming wordt verleend is het verboden:
- dieren te vangen, te verontrusten of anderszins te benadelen;
 - planten of dieren uit te zetten;
 - chemische middelen of meststoffen te gebruiken;
 - onderzoeksmaterialen in de vorm van tijdelijke of permanente voorzieningen als vallen, monsterpunten, piketten, buizen etc., te gebruiken;
 - materialen, van welke aard dan ook, in het gebied achter te laten
 - een drone of metaaldetector te gebruiken
 - in de bodem te graven of grondboringen te verrichten.
11. Binnen één jaar na beëindiging van het onderzoek of de inventarisatie dienen de resultaten aan Staatsbosbeheer te worden overhandigd of toegezonden, bij voorkeur in de vorm van een schriftelijk verslag (digitaal) waarin alle bevindingen en verzamelde gegevens zijn weergegeven.
12. Bijzondere waarnemingen, dan wel onregelmatigheden, dienen direct te worden doorgegeven aan uw contactpersoon.
13. Deze toestemming kan ten allen tijde door Staatsbosbeheer worden ingetrokken.
14. Het is toegestaan om 1 persoon extra mee te nemen het veld in tijdens het veldwerk..
15. Door gebruik te maken van deze toestemming accepteert u bovenstaande voorwaarden. Bij niet naleving van de voorwaarden komt de toestemming te vervallen wanneer daarvan mededeling wordt gedaan door een medewerker van Staatsbosbeheer, zonder dat deze toestemming herleeft wanneer de voorwaarden daarna alsnog worden nageleefd.

Uw contactpersoon is [redacted] J, te bereiken op 06 [redacted] J.

Ondertekening

[redacted] J

Naam

22 juni 2020

Datum

handtekening Staatsbosbeheer

Toelichting grondslagen

In dit document kunt u secties vinden die onleesbaar zijn gemaakt. Deze informatie is achterwege gelaten op basis van de Wet open overheid (Woo). De letter die hierbij is vermeld correspondeert met de bijbehorende grondslag in onderstaand overzicht.

J Art. 5.1 lid 2 sub e

Het belang van de openbaarmaking van deze informatie weegt niet op tegen het belang van de eerbiediging van de persoonlijke levenssfeer van betrokkenen

Staatsbosbeheer

Bezoekadres: Leonard Springerlaan 23, 9727 KB Groningen

Postadres: Postbus 333, 9700 AH Groningen

Telefoon: 030-692 61 11

Planeenheid: Bargerveen

Versienummer: 1.1



Toestemming onderzoek/inventarisatie

Staatsbosbeheer, gevestigd en kantoorhoudend op het adres Smallepad 5 te (3811 MG) Amersfoort, ten deze rechtsgeldig vertegenwoordigd door de heer mr. L.A. Hummelen, hoofd Staatsbosbeheer Drenthe, hierna te noemen: 'Staatsbosbeheer',

verleent hierbij toestemming aan:

Nederlandse Entomologische Vereniging sectie Everts, T.a.v. 

voor het uitvoeren van onderzoek of inventarisatie in het gebied Bargerveen van Staatsbosbeheer.

Deze toestemming geldt voor de periode: 10 september 2021 tot en met 12 september 2021.

Deze toestemming geldt voor de volgende – voor het onderzoek of de inventarisatie noodzakelijke - activiteiten:

Het inventariseren van kevers, middels de onderstaande methoden.

- a) Sleepnetten
- b) Potvallen. (voor de potvallen mogen geen chemische middel gebruikt worden)
- c) waternet
- d) klopstokken en –scherm,

Aan deze toestemming zijn de volgende voorwaarden verbonden:

1. Deze toestemming is voor de duur van de periode voor alle deelnemers geldig.
2. Deze toestemming moet op eerste verzoek getoond worden aan medewerkers van Staatsbosbeheer of wettelijk bevoegde opsporingsambtenaren.
3. Eventuele aanwijzingen van Staatsbosbeheer dienen te worden opgevolgd.
4. Voor zover noodzakelijk voor het onderzoek is het u toegestaan om u – te voet - buiten wegen en paden te begeven, ook waar dat op grond van de toegangsregels op de bebording niet is toegestaan. In de **bijlage** staan de gebieden aangewezen waar geen toestemming voor betreding is.
5. Het is u niet toegestaan om u met een motorvoertuig op wegen en paden te bevinden, welke volgens de toegangsregels van Staatsbosbeheer niet zijn opengesteld voor motorrijtuigen.
6. Deze toestemming is geldig tussen zonsopkomst en zonsondergang.
7. Het gebruik van deze toestemming vindt plaats op eigen risico. Staatsbosbeheer is niet aansprakelijk voor schade waarvan het ontstaan samenhangt met het gebruik van deze toestemming.
8. Onnodige verontrusting, verontreiniging en beschadiging dient te worden voorkomen. De activiteiten dienen op de minst schadelijke wijze te worden uitgevoerd.

9. U dient zich aan wet- en regelgeving te houden, met name aan de Wet natuurbescherming. Voor zover deze vereist zijn, dient u zelf voor de benodigde ontheffingen of vergunningen zorg te dragen.
10. In geval van onderzoek aan vissen en amfibieën neemt u maatregelen om besmetting met het Rana-virus of de schimmelziekte chytridiomycose te voorkomen, waar mogelijk met toepassing van het hygiëneprotocol van RAVON. Dit kunt u vinden op www.ravon.nl.
11. Voor zover in dit document voor de betreffende activiteit niet expliciet toestemming wordt verleend is het verboden:
 - planten of plantenonderdelen te beschadigen of mee te nemen;
 - planten of dieren uit te zetten;
 - chemische middelen of meststoffen te gebruiken; De potvallen mogen alleen voorzien zijn van klein beetje wasmiddel of alcohol.
 - materialen, van welke aard dan ook, in het gebied achter te laten
 - een drone of metaaldetector te gebruiken
 - in de bodem te graven of grondboringen te verrichten. Tenzij nodig om een potval in te graven.
12. Binnen één jaar na beëindiging van het onderzoek of de inventarisatie dienen de resultaten aan Staatsbosbeheer te worden overhandigd of toegezonden, bij voorkeur in de vorm van een schriftelijk verslag (digitaal) waarin alle bevindingen en verzamelde gegevens zijn weergegeven.
13. Deze toestemming kan ten allen tijde door Staatsbosbeheer worden ingetrokken.
14. Door gebruik te maken van deze toestemming accepteert u bovenstaande voorwaarden. Bij niet naleving van de voorwaarden komt de toestemming te vervallen wanneer daarvan mededeling wordt gedaan door een medewerker van Staatsbosbeheer, zonder dat deze toestemming herleeft wanneer de voorwaarden daarna alsnog worden nageleefd.
15. Let op: in de bufferzones rondom het Bargerveen komt watercrassula voor. Wees uiterst voorzichtig om verdere verspreiding te voorkomen.

Uw contactpersoon is J, te bereiken op 06 J.

Ondertekening

J _____

Naam

Datum

Datum

03-08-2021

handtekening Staatsbosbeheer

Toelichting grondslagen

In dit document kunt u secties vinden die onleesbaar zijn gemaakt. Deze informatie is achterwege gelaten op basis van de Wet open overheid (Woo). De letter die hierbij is vermeld correspondeert met de bijbehorende grondslag in onderstaand overzicht.

J Art. 5.1 lid 2 sub e

Het belang van de openbaarmaking van deze informatie weegt niet op tegen het belang van de eerbiediging van de persoonlijke levenssfeer van betrokkenen

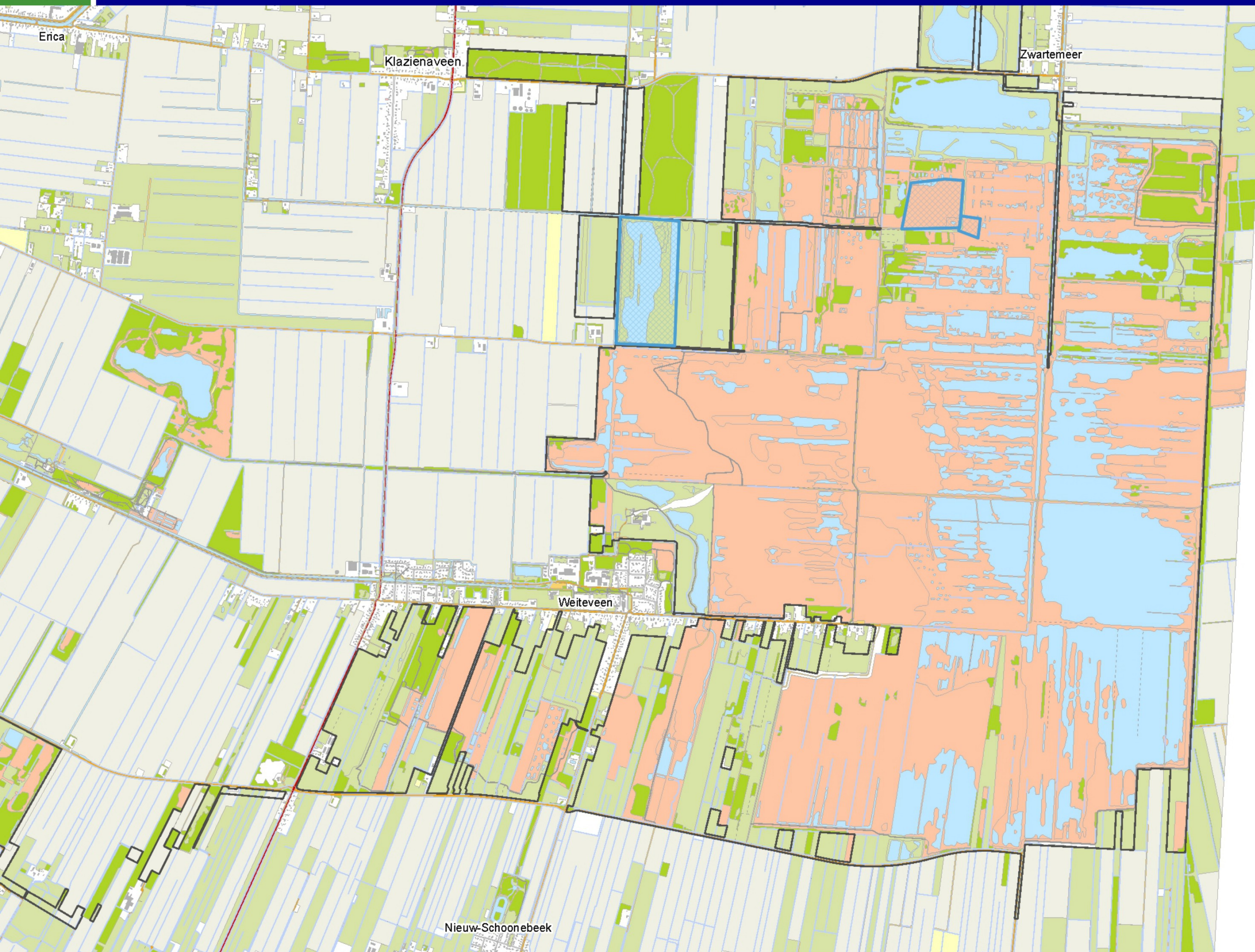

Staatsbosbeheer

Bezoekadres: Leonard Springerlaan 23, 9727 KB Groningen

Postadres: Postbus 333, 9700 AH Groningen

Telefoon: 030-692 61 11

Planeenheid: Emmen/Sleen

Versienummer: 1.1



Toestemming onderzoek/inventarisatie

Staatsbosbeheer, hierbij vertegenwoordigd door:

1. **mr. L.A. Hummelen, hoofd Staatsbosbeheer Drenthe, in deze hoedanigheid handelend namens Staatsbosbeheer, hiertoe bevoegd op grond van het besluit van de directeur Staatsbosbeheer van 21 december 2018 (Mandaatregeling Staatsbosbeheer 2019, Stcrt. 2018-74017), die zijn bevoegdheid tot het verrichten van na te melden rechtshandeling ontleent aan artikel 13 van de Wet van 11 september 1997, Staatsblad van het Koninkrijk der Nederlanden 1997/514 (Wet verzelfstandiging Staatsbosbeheer), ingeschreven in het handelsregister van de Kamer van Koophandel onder nummer 30263544, verleent hierbij toestemming aan:**

[J], [J], [J]
[J]

voor het uitvoeren van onderzoek of inventarisatie in de gebieden [T] en Bargerveen van Staatsbosbeheer.

Deze toestemming geldt voor het jaar: 2022.

Deze toestemming geldt voor de volgende – voor het onderzoek of de inventarisatie noodzakelijke - activiteiten:

Onderzoek naar voorkomen van Nachtvlinanders.

Aan deze toestemming zijn de volgende voorwaarden verbonden:

1. Deze toestemming is strikt persoonlijk en kan niet worden overgedragen bij elke bezoek mogen vier extra deelnemers aanwezig zijn.
2. Deze toestemming moet op eerste verzoek getoond worden aan medewerkers van Staatsbosbeheer of wettelijk bevoegde opsporingsambtenaren.
3. Eventuele aanwijzingen van Staatsbosbeheer dienen te worden opgevolgd.
4. Het is u toegestaan om u met een motorvoertuig op wegen en paden te bevinden, welke volgens de toegangsregels van Staatsbosbeheer niet zijn opengesteld voor motorrijtuigen, voor zover dit noodzakelijk is om de activiteiten waarvoor deze toestemming wordt verleend, te kunnen uitvoeren.
5. Deze toestemming is geldig tussen zonsopkomst en zonsondergang. Deze toestemming is tevens geldig tussen zonsondergang en zonsopkomst.
6. Het gebruik van deze toestemming vindt plaats op eigen risico. Staatsbosbeheer is niet aansprakelijk voor schade waarvan het ontstaan samenhangt met het gebruik van deze toestemming.

7. Onnodige verontrusting, verontreiniging en beschadiging dient te worden voorkomen. De activiteiten dienen op de minst schadelijke wijze te worden uitgevoerd.
8. U dient zich aan wet- en regelgeving te houden, met name aan de Wet natuurbescherming. Voor zover deze vereist zijn, dient u zelf voor de benodigde ontheffingen of vergunningen zorg te dragen.
9. Voor zover in dit document voor de betreffende activiteit niet expliciet toestemming wordt verleend is het verboden:
 - planten of plantenonderdelen te beschadigen of mee te nemen;
 - dieren te vangen, te verontrusten of anderszins te benadelen;
 - planten of dieren uit te zetten;
 - chemische middelen of meststoffen te gebruiken;
 - onderzoeksmaterialen in de vorm van tijdelijke of permanente voorzieningen als vallen, monsterpunten, piketten, buizen etc., te gebruiken;
 - materialen, van welke aard dan ook, in het gebied achter te laten
 - een drone of metaaldetector te gebruiken
 - in de bodem te graven of grondboringen te verrichten.
10. Binnen één jaar na beëindiging van het onderzoek of de inventarisatie dienen de resultaten aan Staatsbosbeheer te worden overhandigd of toegezonden, bij voorkeur in de vorm van een schriftelijk verslag (digitaal) waarin alle bevindingen en verzamelde gegevens zijn weergegeven.
11. Bijzondere waarnemingen, dan wel onregelmatigheden, dienen direct te worden doorgegeven aan uw contactpersoon.
12. Deze toestemming kan ten allen tijde door Staatsbosbeheer worden ingetrokken.
13. Door gebruik te maken van deze toestemming accepteert u bovenstaande voorwaarden. Bij niet naleving van de voorwaarden komt de toestemming te vervallen wanneer daarvan mededeling wordt gedaan door een medewerker van Staatsbosbeheer, zonder dat deze toestemming herleeft wanneer de voorwaarden daarna alsnog worden nageleefd.

Uw contactpersoon is J, te bereiken 06 J.

Ondertekening

 J

Naam

20 januari 2022

Datum

handtekening Staatsbosbeheer

Toelichting grondslagen

In dit document kunt u secties vinden die onleesbaar zijn gemaakt. Deze informatie is achterwege gelaten op basis van de Wet open overheid (Woo). De letter die hierbij is vermeld correspondeert met de bijbehorende grondslag in onderstaand overzicht.

J Art. 5.1 lid 2 sub e

Het belang van de openbaarmaking van deze informatie weegt niet op tegen het belang van de eerbiediging van de persoonlijke levenssfeer van betrokkenen

T

Valt buiten de reikwijdte van het verzoek

Staatsbosbeheer

Bezoekadres: Leonard Springerlaan 23, 9727 KB Groningen

Postadres: Postbus 333, 9700 AH Groningen

Telefoon: 030-692 61 11

Planeenheid: Emmen/Sleen

Versienummer: 1.1



Toestemming onderzoek/inventarisatie

Staatsbosbeheer, hierbij vertegenwoordigd door:

1. **mr. L.A. Hummelen, hoofd Staatsbosbeheer Drenthe, in deze hoedanigheid handelend namens Staatsbosbeheer, hiertoe bevoegd op grond van het besluit van de directeur Staatsbosbeheer van 21 december 2018 (Mandaatregeling Staatsbosbeheer 2019, Stcrt. 2018-74017), die zijn bevoegdheid tot het verrichten van na te melden rechtshandeling ontleent aan artikel 13 van de Wet van 11 september 1997, Staatsblad van het Koninkrijk der Nederlanden 1997/514 (Wet verzelfstandiging Staatsbosbeheer), ingeschreven in het handelsregister van de Kamer van Koophandel onder nummer 30263544, verleent hierbij toestemming aan:**



voor het uitvoeren van onderzoek of inventarisatie in het gebied Bargerveen van Staatsbosbeheer.

Deze toestemming geldt voor het jaar: 2021.

Deze toestemming geldt voor de volgende – voor het onderzoek of de inventarisatie noodzakelijke - activiteiten:

Onderzoek naar voorkomen van reptielen en vlinders .

Aan deze toestemming zijn de volgende voorwaarden verbonden:

1. Deze toestemming is strikt persoonlijk en kan niet worden overgedragen bij elke bezoek mogen vier extra deelnemers aanwezig zijn.
2. Deze toestemming moet op eerste verzoek getoond worden aan medewerkers van Staatsbosbeheer of wettelijk bevoegde opsporingsambtenaren.
3. Eventuele aanwijzingen van Staatsbosbeheer dienen te worden opgevolgd.
4. Het is u toegestaan om u met een motorvoertuig op wegen en paden te bevinden, welke volgens de toegangsregels van Staatsbosbeheer niet zijn opengesteld voor motorrijtuigen, voor zover dit noodzakelijk is om de activiteiten waarvoor deze toestemming wordt verleend, te kunnen uitvoeren.
5. Deze toestemming is geldig tussen zonsopkomst en zonsondergang. Deze toestemming is tevens geldig tussen zonsondergang en zonsopkomst.
6. Het gebruik van deze toestemming vindt plaats op eigen risico. Staatsbosbeheer is niet aansprakelijk voor schade waarvan het ontstaan samenhangt met het gebruik van deze toestemming.

7. Onnodige verontrusting, verontreiniging en beschadiging dient te worden voorkomen. De activiteiten dienen op de minst schadelijke wijze te worden uitgevoerd.
8. U dient zich aan wet- en regelgeving te houden, met name aan de Wet natuurbescherming. Voor zover deze vereist zijn, dient u zelf voor de benodigde ontheffingen of vergunningen zorg te dragen.
9. Voor zover in dit document voor de betreffende activiteit niet expliciet toestemming wordt verleend is het verboden:
 - planten of plantenonderdelen te beschadigen of mee te nemen;
 - dieren te vangen, te verontrusten of anderszins te benadelen;
 - planten of dieren uit te zetten;
 - chemische middelen of meststoffen te gebruiken;
 - onderzoeksmaterialen in de vorm van tijdelijke of permanente voorzieningen als vallen, monsterpunten, piketten, buizen etc., te gebruiken;
 - materialen, van welke aard dan ook, in het gebied achter te laten
 - een drone of metaaldetector te gebruiken
 - in de bodem te graven of grondboringen te verrichten.
10. Binnen één jaar na beëindiging van het onderzoek of de inventarisatie dienen de resultaten aan Staatsbosbeheer te worden overhandigd of toegezonden, bij voorkeur in de vorm van een schriftelijk verslag (digitaal) waarin alle bevindingen en verzamelde gegevens zijn weergegeven.
11. Bijzondere waarnemingen, dan wel onregelmatigheden, dienen direct te worden doorgegeven aan uw contactpersoon.
12. Deze toestemming kan ten allen tijde door Staatsbosbeheer worden ingetrokken.
13. Door gebruik te maken van deze toestemming accepteert u bovenstaande voorwaarden. Bij niet naleving van de voorwaarden komt de toestemming te vervallen wanneer daarvan mededeling wordt gedaan door een medewerker van Staatsbosbeheer, zonder dat deze toestemming herleeft wanneer de voorwaarden daarna alsnog worden nageleefd.

Uw contactpersoon is J, te bereiken 06 J.

Ondertekening

 J _____

Naam

30 maart 2021

Datum

handtekening Staatsbosbeheer

Toelichting grondslagen

In dit document kunt u secties vinden die onleesbaar zijn gemaakt. Deze informatie is achterwege gelaten op basis van de Wet open overheid (Woo). De letter die hierbij is vermeld correspondeert met de bijbehorende grondslag in onderstaand overzicht.

J Art. 5.1 lid 2 sub e

Het belang van de openbaarmaking van deze informatie weegt niet op tegen het belang van de eerbiediging van de persoonlijke levenssfeer van betrokkenen

Staatsbosbeheer

Bezoekadres: Leonard Springerlaan 23, 9727 KB Groningen

Postadres: Postbus 333, 9700 AH Groningen

Telefoon: 030-692 61 11

Planeenheid: Emmen/Sleen

Versienummer: 1.1



Toestemming onderzoek/inventarisatie

Staatsbosbeheer, hierbij vertegenwoordigd door:

1. **mr. L.A. Hummelen, hoofd Staatsbosbeheer Drenthe, in deze hoedanigheid handelend namens Staatsbosbeheer, hiertoe bevoegd op grond van het besluit van de directeur Staatsbosbeheer van 21 december 2018 (Mandaatregeling Staatsbosbeheer 2019, Stcrt. 2018-74017), die zijn bevoegdheid tot het verrichten van na te melden rechtshandeling ontleent aan artikel 13 van de Wet van 11 september 1997, Staatsblad van het Koninkrijk der Nederlanden 1997/514 (Wet verzelfstandiging Staatsbosbeheer), ingeschreven in het handelsregister van de Kamer van Koophandel onder nummer 30263544, verleent hierbij toestemming aan:**

J en **J**, **J**, **J**

voor het uitvoeren van onderzoek of inventarisatie in het gebied Bargerveen van Staatsbosbeheer.

Deze toestemming geldt voor het jaar: 2022.

Deze toestemming geldt voor de volgende – voor het onderzoek of de inventarisatie noodzakelijke - activiteiten:

Onderzoek naar voorkomen van reptielen en vlinders .

Aan deze toestemming zijn de volgende voorwaarden verbonden:

1. Deze toestemming is strikt persoonlijk en kan niet worden overgedragen bij elke bezoek mogen vier extra deelnemers aanwezig zijn.
2. Deze toestemming moet op eerste verzoek getoond worden aan medewerkers van Staatsbosbeheer of wettelijk bevoegde opsporingsambtenaren.
3. Eventuele aanwijzingen van Staatsbosbeheer dienen te worden opgevolgd.
4. Het is u toegestaan om u met een motorvoertuig op wegen en paden te bevinden, welke volgens de toegangsregels van Staatsbosbeheer niet zijn opengesteld voor motorrijtuigen, voor zover dit noodzakelijk is om de activiteiten waarvoor deze toestemming wordt verleend, te kunnen uitvoeren.
5. Deze toestemming is geldig tussen zonsopkomst en zonsondergang. Deze toestemming is tevens geldig tussen zonsondergang en zonsopkomst.
6. Het gebruik van deze toestemming vindt plaats op eigen risico. Staatsbosbeheer is niet aansprakelijk voor schade waarvan het ontstaan samenhangt met het gebruik van deze toestemming.

7. Onnodige verontrusting, verontreiniging en beschadiging dient te worden voorkomen. De activiteiten dienen op de minst schadelijke wijze te worden uitgevoerd.
8. U dient zich aan wet- en regelgeving te houden, met name aan de Wet natuurbescherming. Voor zover deze vereist zijn, dient u zelf voor de benodigde ontheffingen of vergunningen zorg te dragen.
9. Voor zover in dit document voor de betreffende activiteit niet expliciet toestemming wordt verleend is het verboden:
 - planten of plantenonderdelen te beschadigen of mee te nemen;
 - dieren te vangen, te verontrusten of anderszins te benadelen;
 - planten of dieren uit te zetten;
 - chemische middelen of meststoffen te gebruiken;
 - onderzoeksmaterialen in de vorm van tijdelijke of permanente voorzieningen als vallen, monsterpunten, piketten, buizen etc., te gebruiken;
 - materialen, van welke aard dan ook, in het gebied achter te laten
 - een drone of metaaldetector te gebruiken
 - in de bodem te graven of grondboringen te verrichten.
10. Binnen één jaar na beëindiging van het onderzoek of de inventarisatie dienen de resultaten aan Staatsbosbeheer te worden overhandigd of toegezonden, bij voorkeur in de vorm van een schriftelijk verslag (digitaal) waarin alle bevindingen en verzamelde gegevens zijn weergegeven.
11. Bijzondere waarnemingen, dan wel onregelmatigheden, dienen direct te worden doorgegeven aan uw contactpersoon.
12. Deze toestemming kan ten allen tijde door Staatsbosbeheer worden ingetrokken.
13. Door gebruik te maken van deze toestemming accepteert u bovenstaande voorwaarden. Bij niet naleving van de voorwaarden komt de toestemming te vervallen wanneer daarvan mededeling wordt gedaan door een medewerker van Staatsbosbeheer, zonder dat deze toestemming herleeft wanneer de voorwaarden daarna alsnog worden nageleefd.

Uw contactpersoon is J, te bereiken 06 J.

Ondertekening

 J _____

Naam

20 januari 2022

Datum

handtekening Staatsbosbeheer

Toelichting grondslagen

In dit document kunt u secties vinden die onleesbaar zijn gemaakt. Deze informatie is achterwege gelaten op basis van de Wet open overheid (Woo). De letter die hierbij is vermeld correspondeert met de bijbehorende grondslag in onderstaand overzicht.

J Art. 5.1 lid 2 sub e

Het belang van de openbaarmaking van deze informatie weegt niet op tegen het belang van de eerbiediging van de persoonlijke levenssfeer van betrokkenen

Staatsbosbeheer

Bezoekadres: Leonard Springerlaan 23, 9727 KB Groningen

Postadres: Postbus 333, 9700 AH Groningen

Telefoon: 030-692 61 11

Planeenheid: Emmen/Sleen

Versienummer: 1.1



Toestemming onderzoek/inventarisatie

Staatsbosbeheer, hierbij vertegenwoordigd door:

1. **mr. L.A. Hummelen, hoofd Staatsbosbeheer Drenthe, in deze hoedanigheid handelend namens Staatsbosbeheer, hiertoe bevoegd op grond van het besluit van de directeur Staatsbosbeheer van 21 december 2018 (Mandaatregeling Staatsbosbeheer 2019, Stcrt. 2018-74017), die zijn bevoegdheid tot het verrichten van na te melden rechtshandeling ontleent aan artikel 13 van de Wet van 11 september 1997, Staatsblad van het Koninkrijk der Nederlanden 1997/514 (Wet verzelfstandiging Staatsbosbeheer), ingeschreven in het handelsregister van de Kamer van Koophandel onder nummer 30263544, verleent hierbij toestemming aan:**



voor het uitvoeren van onderzoek of inventarisatie in het gebied Bargerveen van Staatsbosbeheer.

Deze toestemming geldt voor het jaar: 2022.

Deze toestemming geldt voor de volgende – voor het onderzoek of de inventarisatie noodzakelijke - activiteiten:

Inventarisatie dagvlinders op de routes 3230 en 3231 Stilte plaats .

Aan deze toestemming zijn de volgende voorwaarden verbonden:

1. Deze toestemming is strikt persoonlijk en kan niet worden overgedragen bij elke bezoek mogen vier extra deelnemers aanwezig zijn.
2. Deze toestemming moet op eerste verzoek getoond worden aan medewerkers van Staatsbosbeheer of wettelijk bevoegde opsporingsambtenaren.
3. Eventuele aanwijzingen van Staatsbosbeheer dienen te worden opgevolgd.
4. Het is u toegestaan om u met een motorvoertuig op wegen en paden te bevinden, welke volgens de toegangsregels van Staatsbosbeheer niet zijn opengesteld voor motorrijtuigen, voor zover dit noodzakelijk is om de activiteiten waarvoor deze toestemming wordt verleend, te kunnen uitvoeren.
5. Deze toestemming is geldig tussen zonsopkomst en zonsondergang. Deze toestemming is tevens geldig tussen zonsondergang en zonsopkomst.
6. Het gebruik van deze toestemming vindt plaats op eigen risico. Staatsbosbeheer is niet aansprakelijk voor schade waarvan het ontstaan samenhangt met het gebruik van deze toestemming.
7. Onnodige verontrusting, verontreiniging en beschadiging dient te worden voorkomen. De activiteiten dienen op de minst schadelijke wijze te worden uitgevoerd.

8. U dient zich aan wet- en regelgeving te houden, met name aan de Wet natuurbescherming. Voor zover deze vereist zijn, dient u zelf voor de benodigde ontheffingen of vergunningen zorg te dragen.
9. Voor zover in dit document voor de betreffende activiteit niet expliciet toestemming wordt verleend is het verboden:
 - planten of plantenonderdelen te beschadigen of mee te nemen;
 - dieren te vangen, te verontrusten of anderszins te benadelen;
 - planten of dieren uit te zetten;
 - chemische middelen of meststoffen te gebruiken;
 - onderzoeksmaterialen in de vorm van tijdelijke of permanente voorzieningen als vallen, monsterpunten, piketten, buizen etc., te gebruiken;
 - materialen, van welke aard dan ook, in het gebied achter te laten
 - een drone of metaaldetector te gebruiken
 - in de bodem te graven of grondboringen te verrichten.
10. Binnen één jaar na beëindiging van het onderzoek of de inventarisatie dienen de resultaten aan Staatsbosbeheer te worden overhandigd of toegezonden, bij voorkeur in de vorm van een schriftelijk verslag (digitaal) waarin alle bevindingen en verzamelde gegevens zijn weergegeven.
11. Bijzondere waarnemingen, dan wel onregelmatigheden, dienen direct te worden doorgegeven aan uw contactpersoon.
12. Deze toestemming kan ten allen tijde door Staatsbosbeheer worden ingetrokken.
13. Door gebruik te maken van deze toestemming accepteert u bovenstaande voorwaarden. Bij niet naleving van de voorwaarden komt de toestemming te vervallen wanneer daarvan mededeling wordt gedaan door een medewerker van Staatsbosbeheer, zonder dat deze toestemming herleeft wanneer de voorwaarden daarna alsnog worden nageleefd.

Uw contactpersoon is J, te bereiken 06 J.

Ondertekening

J

Naam

24 januari 2022

Datum

handtekening Staatsbosbeheer

Toelichting grondslagen

In dit document kunt u secties vinden die onleesbaar zijn gemaakt. Deze informatie is achterwege gelaten op basis van de Wet open overheid (Woo). De letter die hierbij is vermeld correspondeert met de bijbehorende grondslag in onderstaand overzicht.

J Art. 5.1 lid 2 sub e

Het belang van de openbaarmaking van deze informatie weegt niet op tegen het belang van de eerbiediging van de persoonlijke levenssfeer van betrokkenen

Staatsbosbeheer

Bezoekadres: Leonard Springerlaan 23, 9727 KB Groningen

Postadres: Postbus 333, 9700 AH Groningen

Telefoon: 030-692 61 11

Planeenheid: Emmen/Sleen

Versienummer: 1.1



Toestemming onderzoek/inventarisatie

Staatsbosbeheer, hierbij vertegenwoordigd door:

1. **mr. L.A. Hummelen, hoofd Staatsbosbeheer Drenthe, in deze hoedanigheid handelend namens Staatsbosbeheer, hiertoe bevoegd op grond van het besluit van de directeur Staatsbosbeheer van 21 december 2018 (Mandaatregeling Staatsbosbeheer 2019, Stcrt. 2018-74017), die zijn bevoegdheid tot het verrichten van na te melden rechtshandeling ontleent aan artikel 13 van de Wet van 11 september 1997, Staatsblad van het Koninkrijk der Nederlanden 1997/514 (Wet verzelfstandiging Staatsbosbeheer), ingeschreven in het handelsregister van de Kamer van Koophandel onder nummer 30263544, verleent hierbij toestemming aan:**



voor het uitvoeren van onderzoek of inventarisatie in **Bargerveen** en  van Staatsbosbeheer.

Deze toestemming geldt voor het jaar: juni 2022.

Deze toestemming geldt voor de volgende – voor het onderzoek of de inventarisatie noodzakelijke - activiteiten:

Onderzoek naar voorkomen van Nachtvlinders.

Aan deze toestemming zijn de volgende voorwaarden verbonden:

1. Deze toestemming is strikt persoonlijk en kan niet worden overgedragen bij elke bezoek mogen vier extra deelnemers aanwezig zijn.
2. Deze toestemming moet op eerste verzoek getoond worden aan medewerkers van Staatsbosbeheer of wettelijk bevoegde opsporingsambtenaren.
3. Eventuele aanwijzingen van Staatsbosbeheer dienen te worden opgevolgd.
4. Het is u niet toegestaan om u met een motorvoertuig op wegen en paden te bevinden, welke volgens de toegangsregels van Staatsbosbeheer niet zijn opengesteld voor motorrijtuigen.
5. Voor eventuele verplaatsing in het gebied is strikte toestemming vereist. Hiervoor dient vooraf contact te zijn met de beheerder.
6. Deze toestemming is geldig tussen zonsopkomst en zonsondergang. Deze toestemming is tevens geldig tussen zonsondergang en zonsopkomst.

7. Het gebruik van deze toestemming vindt plaats op eigen risico. Staatsbosbeheer is niet aansprakelijk voor schade waarvan het ontstaan samenhangt met het gebruik van deze toestemming.
8. Onnodige verontrusting, verontreiniging en beschadiging dient te worden voorkomen. De activiteiten dienen op de minst schadelijke wijze te worden uitgevoerd.
9. U dient zich aan wet- en regelgeving te houden, met name aan de Wet natuurbescherming. Voor zover deze vereist zijn, dient u zelf voor de benodigde ontheffingen of vergunningen zorg te dragen.
10. Voor zover in dit document voor de betreffende activiteit niet expliciet toestemming wordt verleend is het verboden:
 - planten of plantenonderdelen te beschadigen of mee te nemen;
 - dieren te vangen, te verontrusten of anderszins te benadelen;
 - planten of dieren uit te zetten;
 - chemische middelen of meststoffen te gebruiken;
 - onderzoeksmaterialen in de vorm van tijdelijke of permanente voorzieningen als vallen, monsterpunten, piketten, buizen etc., te gebruiken;
 - materialen, van welke aard dan ook, in het gebied achter te laten
 - een drone of metaaldetector te gebruiken
 - in de bodem te graven of grondboringen te verrichten.
11. Binnen één jaar na beëindiging van het onderzoek of de inventarisatie dienen de resultaten aan Staatsbosbeheer te worden overhandigd of toegezonden, bij voorkeur in de vorm van een schriftelijk verslag (digitaal) waarin alle bevindingen en verzamelde gegevens zijn weergegeven.
12. Bijzondere waarnemingen, dan wel onregelmatigheden, dienen direct te worden doorgegeven aan uw contactpersoon.
13. Deze toestemming kan ten allen tijde door Staatsbosbeheer worden ingetrokken.
14. Door gebruik te maken van deze toestemming accepteert u bovenstaande voorwaarden. Bij niet naleving van de voorwaarden komt de toestemming te vervallen wanneer daarvan mededeling wordt gedaan door een medewerker van Staatsbosbeheer, zonder dat deze toestemming herleeft wanneer de voorwaarden daarna alsnog worden nageleefd.

Uw contactpersoon is J, te bereiken op 06 J.

Ondertekening

 J _____

Naam

30 mei 2022

Datum

handtekening Staatsbosbeheer

Toelichting grondslagen

In dit document kunt u secties vinden die onleesbaar zijn gemaakt. Deze informatie is achterwege gelaten op basis van de Wet open overheid (Woo). De letter die hierbij is vermeld correspondeert met de bijbehorende grondslag in onderstaand overzicht.

J Art. 5.1 lid 2 sub e

Het belang van de openbaarmaking van deze informatie weegt niet op tegen het belang van de eerbiediging van de persoonlijke levenssfeer van betrokkenen

T

Valt buiten de reikwijdte van het verzoek

Staatsbosbeheer

Bezoekadres: Leonard Springerlaan 23, 9727 KB Groningen

Postadres: Postbus 333, 9700 AH Groningen

Telefoon: 030-692 61 11

Planeenheid: Bargerveen/Veenland

Versienummer: 1.1

Onderzoeksvergunning: 23-001



Toestemming onderzoek/inventarisatie

Staatsbosbeheer, gevestigd en kantoorhoudend op het adres Smallepad 5 te (3811 MG) Amersfoort, ten deze rechtsgeldig vertegenwoordigd door mr. L.A. Hummelen, Hoofd Staatsbosbeheer Drenthe, hierna te noemen: 'Staatsbosbeheer',

verleent hierbij toestemming aan:



voor het uitvoeren van onderzoek en inventarisatie in het gebied Bargerveen en  van Staatsbosbeheer.

Deze toestemming geldt voor het jaar: 2023.

Deze toestemming geldt voor de volgende – voor het onderzoek of de inventarisatie noodzakelijke - activiteiten:

Onderzoek naar voorkomen van nachtvlinders.

Aan deze toestemming zijn de volgende voorwaarden verbonden:

1. Deze toestemming is strikt persoonlijk en kan niet worden overgedragen, bij elk bezoek mogen vier extra deelnemers aanwezig zijn.
2. Deze toestemming moet op eerste verzoek getoond worden aan medewerkers van Staatsbosbeheer of wettelijk bevoegde opsporingsambtenaren.
3. Eventuele aanwijzingen van Staatsbosbeheer dienen te worden opgevolgd.
4. Voor zover noodzakelijk voor het onderzoek is het u toegestaan om u – te voet - buiten wegen en paden te begeven, ook waar dat op grond van de toegangsregels op de bebording niet is toegestaan.
5. Het is u toegestaan om u met een motorvoertuig op wegen en paden te bevinden, welke volgens de toegangsregels van Staatsbosbeheer niet zijn opengesteld voor motorrijtuigen, voor zover dit noodzakelijk is om de activiteiten waarvoor deze toestemming wordt verleend, te kunnen uitvoeren.
6. Deze toestemming is geldig tussen zonsopkomst en zonsondergang. Deze toestemming is tevens geldig tussen zonsondergang en zonsopkomst.
7. Het gebruik van deze toestemming vindt plaats op eigen risico. Staatsbosbeheer is niet aansprakelijk voor schade waarvan het ontstaan samenhangt met het gebruik van deze toestemming.

8. Onnodige verontrusting, verontreiniging en beschadiging dient te worden voorkomen. De activiteiten dienen op de minst schadelijke wijze te worden uitgevoerd.
9. U dient zich aan wet- en regelgeving te houden, met name aan de Wet natuurbescherming. Voor zover deze vereist zijn, dient u zelf voor de benodigde ontheffingen of vergunningen zorg te dragen.
10. In geval van onderzoek aan vissen en amfibieën neemt u maatregelen om besmetting met het Rana-virus of de schimmelziekte chytridiomycose te voorkomen, waar mogelijk met toepassing van het hygiëneprotocol van RAVON. Dit kunt u vinden op www.ravon.nl.
11. Voor zover in dit document voor de betreffende activiteit niet expliciet toestemming wordt verleend is het verboden:
 - planten of plantenonderdelen te beschadigen of mee te nemen;
 - dieren te vangen, te verontrusten of anderszins te benadelen;
 - planten of dieren uit te zetten;
 - chemische middelen of meststoffen te gebruiken;
 - onderzoeksmaterialen in de vorm van tijdelijke of permanente voorzieningen als vallen, monsterpunten, piketten, buizen etc., te gebruiken;
 - materialen, van welke aard dan ook, in het gebied achter te laten
 - een drone of metaaldetector te gebruiken
 - in de bodem te graven of grondboringen te verrichten.
12. Binnen één jaar na beëindiging van het onderzoek of de inventarisatie dienen de resultaten aan Staatsbosbeheer te worden overhandigd of toegezonden, bij voorkeur in de vorm van een schriftelijk verslag (digitaal) waarin alle bevindingen en verzamelde gegevens zijn weergegeven.
13. Bijzondere waarnemingen, dan wel onregelmatigheden, dienen direct te worden doorgegeven aan uw contactpersoon.
14. Deze toestemming kan ten allen tijde door Staatsbosbeheer worden ingetrokken.
15. Door gebruik te maken van deze toestemming accepteert u bovenstaande voorwaarden. Bij niet naleving van de voorwaarden komt de toestemming te vervallen wanneer daarvan mededeling wordt gedaan door een medewerker van Staatsbosbeheer, zonder dat deze toestemming herleeft wanneer de voorwaarden daarna alsnog worden nageleefd.

Uw contactpersoon is [redacted] te bereiken Tel: 06-[redacted] of via [redacted]@staatsbosbeheer.nl.

Ondertekening

[redacted]
 Naam [redacted]

31 januari 2023 [redacted]

[redacted]
 handtekening Staatsbosbeheer [redacted]

Toelichting grondslagen

In dit document kunt u secties vinden die onleesbaar zijn gemaakt. Deze informatie is achterwege gelaten op basis van de Wet open overheid (Woo). De letter die hierbij is vermeld correspondeert met de bijbehorende grondslag in onderstaand overzicht.

J Art. 5.1 lid 2 sub e

Het belang van de openbaarmaking van deze informatie weegt niet op tegen het belang van de eerbiediging van de persoonlijke levenssfeer van betrokkenen

T

Valt buiten de reikwijdte van het verzoek

Staatsbosbeheer

Bezoekadres: Leonard Springerlaan 23, 9727 KB Groningen

Postadres: Postbus 333, 9700 AH Groningen

Telefoon: 030-692 61 11

Planeenheid: Bargerveen/Veenland

Versienummer: 1.1

Onderzoeksvergunning: 23-004



Toestemming onderzoek/inventarisatie

Staatsbosbeheer, gevestigd en kantoorhoudend op het adres Smallepad 5 te (3811 MG) Amersfoort, ten deze rechtsgeldig vertegenwoordigd door mr. L.A. Hummelen, Hoofd Staatsbosbeheer Drenthe, hierna te noemen: 'Staatsbosbeheer',

verleent hierbij toestemming aan:



voor het uitvoeren van onderzoek en inventarisatie in het gebied Bargerveen,  van Staatsbosbeheer.

Deze toestemming geldt voor het jaar: 2023.

Deze toestemming geldt voor de volgende – voor het onderzoek of de inventarisatie noodzakelijke - activiteiten:

Onderzoek naar roofvogels en zoogdieren d.m.v. wildcamera's.

Aan deze toestemming zijn de volgende voorwaarden verbonden:

1. Deze toestemming is strikt persoonlijk en kan niet worden overgedragen.
2. Deze toestemming moet op eerste verzoek getoond worden aan medewerkers van Staatsbosbeheer of wettelijk bevoegde opsporingsambtenaren.
3. Eventuele aanwijzingen van Staatsbosbeheer dienen te worden opgevolgd.
4. Voor zover noodzakelijk voor het onderzoek is het u toegestaan om u – te voet - buiten wegen en paden te begeven, ook waar dat op grond van de toegangsregels op de bebording niet is toegestaan.
5. Het is u niet toegestaan om u met een motorvoertuig op wegen en paden te bevinden, welke volgens de toegangsregels van Staatsbosbeheer niet zijn opengesteld voor motorrijtuigen.
6. Deze toestemming is geldig tussen zonsopkomst en zonsondergang.
7. Het gebruik van deze toestemming vindt plaats op eigen risico. Staatsbosbeheer is niet aansprakelijk voor schade waarvan het ontstaan samenhangt met het gebruik van deze toestemming.
8. Onnodige verontrusting, verontreiniging en beschadiging dient te worden voorkomen. De activiteiten dienen op de minst schadelijke wijze te worden uitgevoerd.

9. U dient zich aan wet- en regelgeving te houden, met name aan de Wet natuurbescherming. Voor zover deze vereist zijn, dient u zelf voor de benodigde ontheffingen of vergunningen zorg te dragen.
10. In geval van onderzoek aan vissen en amfibieën neemt u maatregelen om besmetting met het Rana-virus of de schimmelziekte chytridiomycose te voorkomen, waar mogelijk met toepassing van het hygiëneprotocol van RAVON. Dit kunt u vinden op www.ravon.nl.
11. Voor zover in dit document voor de betreffende activiteit niet expliciet toestemming wordt verleend is het verboden:
 - planten of plantenonderdelen te beschadigen of mee te nemen;
 - dieren te vangen, te verontrusten of anderszins te benadelen;
 - planten of dieren uit te zetten;
 - chemische middelen of meststoffen te gebruiken;
 - onderzoeksmaterialen in de vorm van tijdelijke of permanente voorzieningen als vallen, monsterpunten, piketten, buizen etc., te gebruiken;
 - materialen, van welke aard dan ook, in het gebied achter te laten
 - een drone of metaaldetector te gebruiken
 - in de bodem te graven of grondboringen te verrichten.
12. Binnen één jaar na beëindiging van het onderzoek of de inventarisatie dienen de resultaten aan Staatsbosbeheer te worden overhandigd of toegezonden, bij voorkeur in de vorm van een schriftelijk verslag (digitaal) waarin alle bevindingen en verzamelde gegevens zijn weergegeven.
13. Bijzondere waarnemingen, dan wel onregelmatigheden, dienen direct te worden doorgegeven aan uw contactpersoon.
14. Deze toestemming kan ten allen tijde door Staatsbosbeheer worden ingetrokken.
15. Door gebruik te maken van deze toestemming accepteert u bovenstaande voorwaarden. Bij niet naleving van de voorwaarden komt de toestemming te vervallen wanneer daarvan mededeling wordt gedaan door een medewerker van Staatsbosbeheer, zonder dat deze toestemming herleeft wanneer de voorwaarden daarna alsnog worden nageleefd.

Uw contactpersoon is [redacted] , te bereiken Tel: 06 [redacted]  of via [redacted] @staatsbosbeheer.nl.

Ondertekening

[redacted] 

Naam

14 februari 2023

[redacted] 
[redacted] 

handtekening Staatsbosbeheer

Toelichting grondslagen

In dit document kunt u secties vinden die onleesbaar zijn gemaakt. Deze informatie is achterwege gelaten op basis van de Wet open overheid (Woo). De letter die hierbij is vermeld correspondeert met de bijbehorende grondslag in onderstaand overzicht.

J Art. 5.1 lid 2 sub e

Het belang van de openbaarmaking van deze informatie weegt niet op tegen het belang van de eerbiediging van de persoonlijke levenssfeer van betrokkenen

T

Valt buiten de reikwijdte van het verzoek

Staatsbosbeheer

Bezoekadres: Leonard Springerlaan 23, 9727 KB Groningen

Postadres: Postbus 333, 9700 AH Groningen

Telefoon: 030-692 61 11

Planeenheid: Bargerveen

Versienummer: 1.1

Onderzoeksvergunning: 23-005



Toestemming onderzoek/inventarisatie

Staatsbosbeheer, gevestigd en kantoorhoudend op het adres Smallepad 5 te (3811 MG) Amersfoort, ten deze rechtsgeldig vertegenwoordigd door mr. L.A. Hummelen, Hoofd Staatsbosbeheer Drenthe, hierna te noemen: 'Staatsbosbeheer',

verleent hierbij toestemming aan:

Radboud University Nijmegen:

Heyendaalseweg 135

6525AJ Nijmegen

voor het uitvoeren van macrofaunaonderzoek in het gebied Bargerveen van Staatsbosbeheer.

Deze toestemming geldt voor de periode 24- april 2023 tot 30 juni 2023.

Deze toestemming geldt voor de volgende – voor het onderzoek of de inventarisatie noodzakelijke - activiteiten:

Onderzoek naar watermacrofauna.

Aan deze toestemming zijn de volgende voorwaarden verbonden:

1. Deze toestemming is strikt persoonlijk en kan niet worden overgedragen.
2. Deze toestemming moet op eerste verzoek getoond worden aan medewerkers van Staatsbosbeheer of wettelijk bevoegde opsporingsambtenaren.
3. Eventuele aanwijzingen van Staatsbosbeheer dienen te worden opgevolgd.
4. Voor zover noodzakelijk voor het onderzoek is het u toegestaan om u – te voet - buiten wegen en paden te begeven, ook waar dat op grond van de toegangsregels op de bebording niet is toegestaan.
5. Het is u niet toegestaan om u met een motorvoertuig op wegen en paden te bevinden, welke volgens de toegangsregels van Staatsbosbeheer niet zijn opengesteld voor motorrijtuigen.
6. Deze toestemming is geldig tussen zonsopkomst en zonsondergang.
7. Het gebruik van deze toestemming vindt plaats op eigen risico. Staatsbosbeheer is niet aansprakelijk voor schade waarvan het ontstaan samenhangt met het gebruik van deze toestemming.
8. Onnodige verontrusting, verontreiniging en beschadiging dient te worden voorkomen. De activiteiten dienen op de minst schadelijke wijze te worden uitgevoerd.
9. U dient zich aan wet- en regelgeving te houden, met name aan de Wet natuurbescherming. Voor zover deze vereist zijn, dient u zelf voor de benodigde ontheffingen of vergunningen zorg te dragen.

10. In geval van onderzoek aan vissen en amfibieën neemt u maatregelen om besmetting met het Rana-virus of de schimmelziekte chytridiomycose te voorkomen, waar mogelijk met toepassing van het hygiëneprotocol van RAVON. Dit kunt u vinden op www.ravon.nl.
11. Voor zover in dit document voor de betreffende activiteit niet expliciet toestemming wordt verleend is het verboden:
 - planten of plantenonderdelen te beschadigen of mee te nemen;
 - dieren te vangen (anders dan macrofauna), te verontrusten of anderszins te benadelen;
 - planten of dieren uit te zetten;
 - chemische middelen of meststoffen te gebruiken;
 - onderzoeksmaterialen in de vorm van tijdelijke of permanente voorzieningen als vallen, monsterpunten, piketten, buizen etc., te gebruiken;
 - materialen, van welke aard dan ook, in het gebied achter te laten
 - een drone of metaaldetector te gebruiken
 - in de bodem te graven of grondboringen te verrichten.
12. Binnen één jaar na beëindiging van het onderzoek of de inventarisatie dienen de resultaten aan Staatsbosbeheer te worden overhandigd of toegezonden, bij voorkeur in de vorm van een schriftelijk verslag (digitaal) waarin alle bevindingen en verzamelde gegevens zijn weergegeven.
13. Bijzondere waarnemingen, dan wel onregelmatigheden, dienen direct te worden doorgegeven aan uw contactpersoon.
14. Deze toestemming kan ten allen tijde door Staatsbosbeheer worden ingetrokken.
15. Door gebruik te maken van deze toestemming accepteert u bovenstaande voorwaarden. Bij niet naleving van de voorwaarden komt de toestemming te vervallen wanneer daarvan mededeling wordt gedaan door een medewerker van Staatsbosbeheer, zonder dat deze toestemming herleeft wanneer de voorwaarden daarna alsnog worden nageleefd.

Uw contactpersoon is [redacted] te bereiken Tel: [redacted] of via [redacted]@staatsbosbeheer.nl.

Ondertekening

[redacted]
Naam

24 april 2023
Datum

[redacted]
handtekening Staatsbosbeheer

Toelichting grondslagen

In dit document kunt u secties vinden die onleesbaar zijn gemaakt. Deze informatie is achterwege gelaten op basis van de Wet open overheid (Woo). De letter die hierbij is vermeld correspondeert met de bijbehorende grondslag in onderstaand overzicht.

J Art. 5.1 lid 2 sub e

Het belang van de openbaarmaking van deze informatie weegt niet op tegen het belang van de eerbiediging van de persoonlijke levenssfeer van betrokkenen

Staatsbosbeheer

Bezoekadres: Leonard Springerlaan 23, 9727 KB Groningen

Postadres: Postbus 333, 9700 AH Groningen

Telefoon: 030-692 61 11

Planeenheid: Bargerveen

Versienummer: 1.1

Onderzoeksvergunning: 23-007



Toestemming onderzoek/inventarisatie

Staatsbosbeheer, gevestigd en kantoorhoudend op het adres Smallepad 5 te (3811 MG) Amersfoort, ten deze rechtsgeldig vertegenwoordigd door mr. L.A. Hummelen, Hoofd Staatsbosbeheer Drenthe, hierna te noemen: 'Staatsbosbeheer',

verleent hierbij toestemming aan:

NJN Zomerkamp 2023

voor het uitvoeren van onderzoek en excursies naar o.a. gaasvliegen, loopkevers en nachtvlinders in het gebied Bargerveen en [REDACTED] van Staatsbosbeheer.

Deze toestemming geldt voor de periode 26-7-2023 t/m 05-08-2023.

Deze toestemming geldt voor de volgende – voor het onderzoek of de inventarisatie noodzakelijke - activiteiten:

Onderzoek naar gaasvliegen, nachtvlinder onderzoek, loopkever (en andere fauna) dmv potvallen en het uitvoeren van natuuronderzoeksexcursies.

Aan deze toestemming zijn de volgende voorwaarden verbonden:

1. Deze toestemming is strikt persoonlijk en kan niet worden overgedragen.
2. Deze toestemming moet op eerste verzoek getoond worden aan medewerkers van Staatsbosbeheer of wettelijk bevoegde opsporingsambtenaren. Iedere excursie groep dient daarvoor minimaal één exemplaar van deze vergunning bij zich te dragen.
3. Eventuele aanwijzingen van Staatsbosbeheer dienen te worden opgevolgd.
4. Voor zover noodzakelijk voor het onderzoek is het u toegestaan om u te voet - buiten wegen en paden te begeven, ook waar dat op grond van de toegangsregels op de bebording niet is toegestaan. Enkele delen zijn niet toegankelijk vanwege kwetsbare vegetaties of fauna. Bijgevoegde kaarten, welke onderdeel uitmaken van deze vergunning, geven de gesloten locaties aan (in rood).
5. Het is u niet toegestaan om u met een motorvoertuig op wegen en paden te bevinden, welke volgens de toegangsregels van Staatsbosbeheer niet zijn opengesteld voor motorrijtuigen.
6. Deze toestemming is geldig tussen zonsopkomst en zonsondergang. Deze toestemming is tevens geldig tussen zonsondergang en zonsopkomst t.b.v. nachtvlinder onderzoek.
7. Het gebruik van deze toestemming vindt plaats op eigen risico. Staatsbosbeheer is niet aansprakelijk voor schade waarvan het ontstaan samenhangt met het gebruik van deze toestemming.
8. In het gebied wordt op meerdere locaties met ingeschaard of gescheperd vee (schapen, geiten, runderen) gewerkt. Hier dient men zich van bewust te zijn, ook van de risico's van vee in het terrein. Deze niet te verontrusten of te verstoren.

9. Onnodige verontrusting, verontreiniging en beschadiging dient te worden voorkomen. De activiteiten dienen op de minst schadelijke wijze te worden uitgevoerd. Ongeregeligheden aangetroffen in het veld dienen te worden gemeld.
10. U dient zich aan wet- en regelgeving te houden, met name aan de Wet natuurbescherming. Voor zover deze vereist zijn, dient u zelf voor de benodigde ontheffingen of vergunningen zorg te dragen.
11. In geval van onderzoek aan vissen en amfibieën neemt u maatregelen om besmetting met het Rana-virus of de schimmelziekte chytridiomycose te voorkomen, waar mogelijk met toepassing van het hygiëneprotocol van RAVON. Dit kunt u vinden op www.ravon.nl.
12. Voor zover in dit document voor de betreffende activiteit niet expliciet toestemming wordt verleend is het verboden:
 - planten of plantenonderdelen te beschadigen of mee te nemen;
 - dieren te vangen (anders dan macrofauna), te verontrusten of anderszins te benadelen; Uitgezonderd hierin is het loopkever onderzoek d.m.v. Potvallen
 - planten of dieren uit te zetten;
 - chemische middelen of meststoffen te gebruiken;
 - onderzoeksmaterialen in de vorm van tijdelijke of permanente voorzieningen als vallen, monsterpunten, piketten, buizen etc., te gebruiken;
 - materialen, van welke aard dan ook, in het gebied achter te laten
 - een drone of metaaldetector te gebruiken
 - in de bodem te graven of grondboringen te verrichten.
13. Binnen één jaar na beëindiging van het onderzoek of de inventarisatie dienen de resultaten aan Staatsbosbeheer te worden overhandigd of toegezonden, bij voorkeur in de vorm van een schriftelijk verslag (digitaal) waarin alle bevindingen en verzamelde gegevens zijn weergegeven.
14. Bijzondere waarnemingen, dan wel onregelmatigheden, dienen direct te worden doorgegeven aan uw contactpersoon. Dit kan zowel telefonisch (bel, whatsapp) als per mail.
15. Communicatie over waarnemingen en/of gebieden zal in schriftelijk overleg met Staatsbosbeheer plaatsvinden. Staatsbosbeheer dient in externe berichtgevingen expliciet genoemd te worden.
16. Deze toestemming kan ten allen tijde door Staatsbosbeheer worden ingetrokken.
17. Door gebruik te maken van deze toestemming accepteert u bovenstaande voorwaarden. Bij niet naleving van de voorwaarden komt de toestemming te vervallen wanneer daarvan mededeling wordt gedaan door een medewerker van Staatsbosbeheer, zonder dat deze toestemming herleeft wanneer de voorwaarden daarna alsnog worden nageleefd.

Uw contactpersoon is [REDACTED] te bereiken Tel: [REDACTED] of via [\[REDACTED\]@staatsbosbeheer.nl](mailto:[REDACTED]@staatsbosbeheer.nl).

Ondertekening

[REDACTED]

Naam

20 juli 2023

Datum

handtekening [REDACTED]

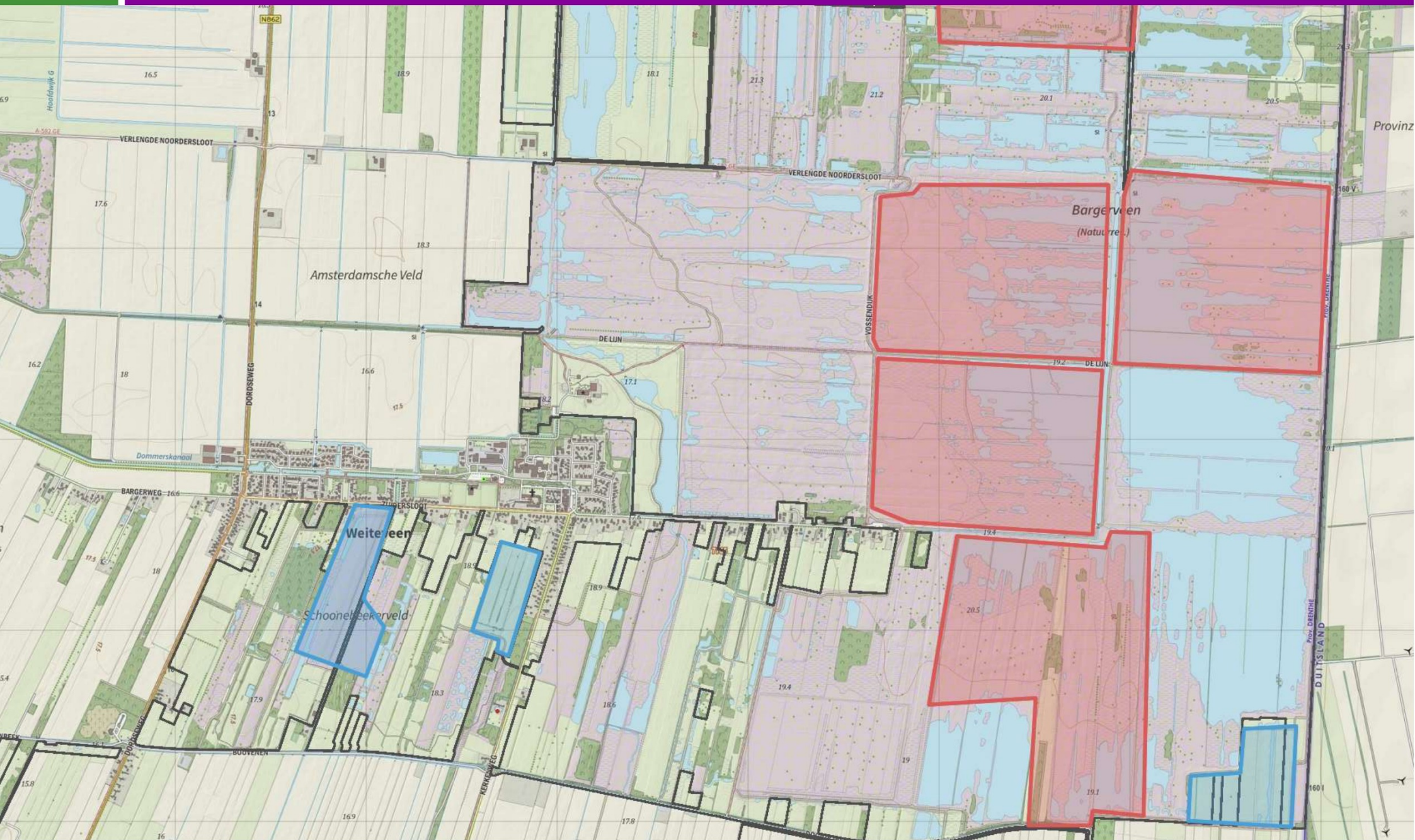

Toelichting grondslagen

In dit document kunt u secties vinden die onleesbaar zijn gemaakt. Deze informatie is achterwege gelaten op basis van de Wet open overheid (Woo). De letter die hierbij is vermeld correspondeert met de bijbehorende grondslag in onderstaand overzicht.

J Art. 5.1 lid 2 sub e

Het belang van de openbaarmaking van deze informatie weegt niet op tegen het belang van de eerbiediging van de persoonlijke levenssfeer van betrokkenen

T

Valt buiten de reikwijdte van het verzoek

Staatsbosbeheer

Bezoekadres: Leonard Springerlaan 23, 9727 KB Groningen

Postadres: Postbus 333, 9700 AH Groningen

Telefoon: 030-692 61 11

Planeenheid: Bargerveen/Veenland

Versienummer: 1.1

Onderzoeksvergunning: 23-011



Toestemming onderzoek/inventarisatie

Staatsbosbeheer, gevestigd en kantoorhoudend op het adres Smallepad 5 te (3811 MG) Amersfoort, ten deze rechtsgeldig vertegenwoordigd door W. Neutel, Hoofd Staatsbosbeheer Drenthe, hierna te noemen: 'Staatsbosbeheer',

verleent hierbij toestemming aan:



voor het uitvoeren van PTT Tellingen in het gebied Bargerveen van Staatsbosbeheer.

Deze toestemming geldt voor de periode: December December 2023 – Januari 2024.

Deze toestemming geldt voor de volgende – voor het onderzoek of de inventarisatie noodzakelijke - activiteiten:

Uitvoering PTT tellingen op 20 punten in het Bargerveen.

Aan deze toestemming zijn de volgende voorwaarden verbonden:

1. Deze toestemming is strikt persoonlijk en kan niet worden overgedragen, bij elk bezoek mag 1 extra deelnemer aanwezig zijn.
2. Deze toestemming moet op eerste verzoek getoond worden aan medewerkers van Staatsbosbeheer of wettelijk bevoegde opsporingsambtenaren.
3. Eventuele aanwijzingen van Staatsbosbeheer dienen te worden opgevolgd.
4. Voor zover noodzakelijk voor het onderzoek is het u toegestaan om u – te voet - buiten wegen en paden te begeven, ook waar dat op grond van de toegangsregels op de bebording niet is toegestaan.
5. Het is u toegestaan om u met een motorvoertuig op wegen en paden te bevinden, welke volgens de toegangsregels van Staatsbosbeheer niet zijn opengesteld voor motorrijtuigen, voor zover dit noodzakelijk is om de activiteiten waarvoor deze toestemming wordt verleend, te kunnen uitvoeren.
6. Deze toestemming is geldig tussen zonsopkomst en zonsondergang.
7. Het gebruik van deze toestemming vindt plaats op eigen risico. Staatsbosbeheer is niet aansprakelijk voor schade waarvan het ontstaan samenhangt met het gebruik van deze toestemming.
8. Onnodige verontrusting, verontreiniging en beschadiging dient te worden voorkomen. De activiteiten dienen op de minst schadelijke wijze te worden uitgevoerd.

9. U dient zich aan wet- en regelgeving te houden, met name aan de Wet natuurbescherming. Voor zover deze vereist zijn, dient u zelf voor de benodigde ontheffingen of vergunningen zorg te dragen.
10. In geval van onderzoek aan vissen en amfibieën neemt u maatregelen om besmetting met het Rana-virus of de schimmelziekte chytridiomycose te voorkomen, waar mogelijk met toepassing van het hygiëneprotocol van RAVON. Dit kunt u vinden op www.ravon.nl.
11. Voor zover in dit document voor de betreffende activiteit niet expliciet toestemming wordt verleend is het verboden:
 - planten of plantenonderdelen te beschadigen of mee te nemen;
 - dieren te vangen, te verontrusten of anderszins te benadelen;
 - planten of dieren uit te zetten;
 - chemische middelen of meststoffen te gebruiken;
 - onderzoeksmaterialen in de vorm van tijdelijke of permanente voorzieningen als vallen, monsterpunten, piketten, buizen etc., te gebruiken;
 - materialen, van welke aard dan ook, in het gebied achter te laten
 - een drone of metaaldetector te gebruiken
 - in de bodem te graven of grondboringen te verrichten.
12. Binnen één jaar na beëindiging van het onderzoek of de inventarisatie dienen de resultaten aan Staatsbosbeheer te worden overhandigd of toegezonden, bij voorkeur in de vorm van een schriftelijk verslag (digitaal) waarin alle bevindingen en verzamelde gegevens zijn weergegeven. (Optioneel is: KBRG00 toevoegen aan project t.a.v. inzien data)
13. Bijzondere waarnemingen, dan wel onregelmatigheden, dienen direct te worden doorgegeven aan uw contactpersoon.
14. Deze toestemming kan ten allen tijde door Staatsbosbeheer worden ingetrokken.
15. Door gebruik te maken van deze toestemming accepteert u bovenstaande voorwaarden. Bij niet naleving van de voorwaarden komt de toestemming te vervallen wanneer daarvan mededeling wordt gedaan door een medewerker van Staatsbosbeheer, zonder dat deze toestemming herleeft wanneer de voorwaarden daarna alsnog worden nageleefd.

Uw contactpersoon is [redacted] te bereiken Tel: 06-[redacted] of via [redacted]@staatsbosbeheer.nl.

Ondertekening

[redacted]
 Naam

18 december 2023
 Da [redacted]

[redacted]
 handtekening Staatsbosbeheer

Toelichting grondslagen

In dit document kunt u secties vinden die onleesbaar zijn gemaakt. Deze informatie is achterwege gelaten op basis van de Wet open overheid (Woo). De letter die hierbij is vermeld correspondeert met de bijbehorende grondslag in onderstaand overzicht.

J Art. 5.1 lid 2 sub e

Het belang van de openbaarmaking van deze informatie weegt niet op tegen het belang van de eerbiediging van de persoonlijke levenssfeer van betrokkenen

Staatsbosbeheer

Bezoekadres: Leonard Springerlaan 23, 9727 KB

Groningen

Postadres: Postbus 333, 9700 AH Groningen

Telefoon: 030-692 61 11

Planeenheid: Bargerveen/Veenland

Versienummer: 1.1

Onderzoeksvergunning: 24-001

**Toestemming onderzoek/inventarisatie**

Staatsbosbeheer, gevestigd en kantoorhoudend op het adres Smallepad 5 te (3811 MG) Amersfoort, ten deze rechtsgeldig vertegenwoordigd door Dhr. W. Neutel, Hoofd Staatsbosbeheer Drenthe, hierna te noemen: 'Staatsbosbeheer',

verleent hierbij toestemming aan:

& , &

voor het uitvoeren van onderzoek en inventarisatie in het gebied Bargerveen en van Staatsbosbeheer.

Deze toestemming geldt voor het jaar: 2024.

Deze toestemming geldt voor de volgende - voor het onderzoek of de inventarisatie noodzakelijke - activiteiten:

Onderzoek naar voorkomen van nachtvlinders.

Aan deze toestemming zijn de volgende voorwaarden verbonden:

1. Deze toestemming is strikt persoonlijk en kan niet worden overgedragen, bij elk bezoek mogen vier extra deelnemers aanwezig zijn.
2. Deze toestemming moet op eerste verzoek getoond worden aan medewerkers van Staatsbosbeheer of wettelijk bevoegde opsporingsambtenaren.
3. Eventuele aanwijzingen van Staatsbosbeheer dienen te worden opgevolgd.
4. Voor zover noodzakelijk voor het onderzoek is het u toegestaan om u - te voet - buiten wegen en paden te begeven, ook waar dat op grond van de toegangsregels op de bebording niet is toegestaan.
5. Het is u toegestaan om u met een motorvoertuig op wegen en paden te bevinden, welke volgens de toegangsregels van Staatsbosbeheer niet zijn opengesteld voor motorrijtuigen, voor zover dit noodzakelijk is om de activiteiten waarvoor deze toestemming wordt verleend. te kunnen uitvoeren.

6. Deze toestemming is geldig tussen zonsopkomst en zonsondergang. Deze toestemming is tevens geldig tussen zonsondergang en zonsopkomst.
7. Het gebruik van deze toestemming vindt plaats op eigen risico. Staatsbosbeheer is niet aansprakelijk voor schade waarvan het ontstaan samenhangt met het gebruik van deze toestemming.
8. Onnodige verontrusting, verontreiniging en beschadiging dient te worden voorkomen. De activiteiten dienen op de minst schadelijke wijze te worden uitgevoerd.
9. U dient zich aan wet- en regelgeving te houden, met name aan de Wet natuurbescherming. Voor zover deze vereist zijn, dient u zelf voor de benodigde ontheffingen of vergunningen zorg te dragen.
10. In geval van onderzoek aan vissen en amfibieën neemt u maatregelen om besmetting met het Rana-virus of de schimmelziekte chytridiomycose te voorkomen, waar mogelijk met toepassing van het hygiëneprotocol van RAVON. Dit kunt u vinden op www.ravon.nl.
11. Voor zover in dit document voor de betreffende activiteit niet expliciet toestemming wordt verleend is het verboden:
 - planten of plantenonderdelen te beschadigen of mee te nemen;
 - dieren te vangen, te verontrusten of anderszins te benadelen;
 - planten of dieren uit te zetten;
 - chemische middelen of meststoffen te gebruiken;
 - onderzoeksmaterialen in de vorm van tijdelijke of permanente voorzieningen als vallen, monsterpunten, piketten, buizen etc., te gebruiken;
 - materialen, van welke aard dan ook, in het gebied achter te laten
 - een drone of metaaldetector te gebruiken
 - in de bodem te graven of grondboringen te verrichten.
12. Binnen één jaar na beëindiging van het onderzoek of de inventarisatie dienen de resultaten aan Staatsbosbeheer te worden overhandigd of toegezonden, bij voorkeur in de vorm van een schriftelijk verslag (digitaal) waarin alle bevindingen en verzamelde gegevens zijn weergegeven.
13. Bijzondere waarnemingen, dan wel onregelmatigheden, dienen direct te worden doorgegeven aan uw contactpersoon.
14. Deze toestemming kan ten allen tijde door Staatsbosbeheer worden ingetrokken.
15. Door gebruik te maken van deze toestemming accepteert u bovenstaande voorwaarden. Bij niet naleving van de voorwaarden komt de toestemming te vervallen wanneer daarvan mededeling wordt gedaan door een medewerker van Staatsbosbeheer, zonder dat deze toestemming herleeft wanneer de voorwaarden daarna alsnog worden nageleefd.

Uw contactpersoon is [REDACTED], Boswachter ecologie, te bereiken Tel: 06-[REDACTED]
[REDACTED] of via [REDACTED] [@staatsbosbeheer.nl](mailto:[REDACTED]@staatsbosbeheer.nl) .

Ondertekening

[REDACTED]

 Naam

15 januari 2024

Datum

handtekening

Staatsbosbeheer

Toelichting grondslagen

In dit document kunt u secties vinden die onleesbaar zijn gemaakt. Deze informatie is achterwege gelaten op basis van de Wet open overheid (Woo). De letter die hierbij is vermeld correspondeert met de bijbehorende grondslag in onderstaand overzicht.

J Art. 5.1 lid 2 sub e

Het belang van de openbaarmaking van deze informatie weegt niet op tegen het belang van de eerbiediging van de persoonlijke levenssfeer van betrokkenen

T

Valt buiten de reikwijdte van het verzoek

Staatsbosbeheer

Bezoekadres: Leonard Springerlaan 23, 9727 KB

Groningen

Postadres: Postbus 333, 9700 AH Groningen

Telefoon: 030-692 61 11

Planeenheid: Bargerveen/Veenland

Versienummer: 1.1

Onderzoeksvergunning: 24-002



Toestemming onderzoek/inventarisatie

Staatsbosbeheer, gevestigd en kantoorhoudend op het adres Smallepad 5 te (3811 MG) Amersfoort, ten deze rechtsgeldig vertegenwoordigd door Dhr. W. Neutel, Hoofd Staatsbosbeheer Drenthe, hierna te noemen: 'Staatsbosbeheer',

verleent hierbij toestemming aan:



voor het uitvoeren van onderzoek en inventarisatie in het gebied Bargerveen van Staatsbosbeheer.

Deze toestemming geldt voor het jaar: 2024.

Deze toestemming geldt voor de volgende - voor het onderzoek of de inventarisatie noodzakelijke - activiteiten:

Inventarisatie dagvlinders op routes 3230 en 3231 Stilte plaats.

Aan deze toestemming zijn de volgende voorwaarden verbonden:

1. Deze toestemming is strikt persoonlijk en kan niet worden overgedragen, bij elk bezoek mogen vier extra deelnemers aanwezig zijn.
2. Deze toestemming moet op eerste verzoek getoond worden aan medewerkers van Staatsbosbeheer of wettelijk bevoegde opsporingsambtenaren.
3. Eventuele aanwijzingen van Staatsbosbeheer dienen te worden opgevolgd.
4. Voor zover noodzakelijk voor het onderzoek is het u toegestaan om u - te voet - buiten wegen en paden te begeven, ook waar dat op grond van de toegangsregels op de bebording niet is toegestaan.
5. Het is u toegestaan om u met een motorvoertuig op wegen en paden te bevinden, welke volgens de toegangsregels van Staatsbosbeheer niet zijn opengesteld voor motorrijtuigen, voor zover dit noodzakelijk is om de activiteiten waarvoor deze toestemming wordt verleend. te kunnen uitvoeren.
6. Deze toestemming is geldig tussen zonsopkomst en zonsondergang.

7. Het gebruik van deze toestemming vindt plaats op eigen risico. Staatsbosbeheer is niet aansprakelijk voor schade waarvan het ontstaan samenhangt met het gebruik van deze toestemming.
8. Onnodige verontrusting, verontreiniging en beschadiging dient te worden voorkomen. De activiteiten dienen op de minst schadelijke wijze te worden uitgevoerd.
9. U dient zich aan wet- en regelgeving te houden, met name aan de Wet natuurbescherming. Voor zover deze vereist zijn, dient u zelf voor de benodigde ontheffingen of vergunningen zorg te dragen.
10. In geval van onderzoek aan vissen en amfibieën neemt u maatregelen om besmetting met het Rana-virus of de schimmelziekte chytridiomycose te voorkomen, waar mogelijk met toepassing van het hygiëneprotocol van RAVON. Dit kunt u vinden op www.ravon.nl.
11. Voor zover in dit document voor de betreffende activiteit niet expliciet toestemming wordt verleend is het verboden:
 - planten of plantenonderdelen te beschadigen of mee te nemen;
 - dieren te vangen, te verontrusten of anderszins te benadelen;
 - planten of dieren uit te zetten;
 - chemische middelen of meststoffen te gebruiken;
 - onderzoeksmaterialen in de vorm van tijdelijke of permanente voorzieningen als vallen, monsterpunten, piketten, buizen etc., te gebruiken;
 - materialen, van welke aard dan ook, in het gebied achter te laten
 - een drone of metaaldetector te gebruiken
 - in de bodem te graven of grondboringen te verrichten.
12. Binnen één jaar na beëindiging van het onderzoek of de inventarisatie dienen de resultaten aan Staatsbosbeheer te worden overhandigd of toegezonden, bij voorkeur in de vorm van een schriftelijk verslag (digitaal) waarin alle bevindingen en verzamelde gegevens zijn weergegeven.
13. Bijzondere waarnemingen, dan wel onregelmatigheden, dienen direct te worden doorgegeven aan uw contactpersoon.
14. Deze toestemming kan ten allen tijde door Staatsbosbeheer worden ingetrokken.
15. Door gebruik te maken van deze toestemming accepteert u bovenstaande voorwaarden. Bij niet naleving van de voorwaarden komt de toestemming te vervallen wanneer daarvan mededeling wordt gedaan door een medewerker van Staatsbosbeheer, zonder dat deze toestemming herleeft wanneer de voorwaarden daarna alsnog worden nageleefd.

Uw contactpersoon is [REDACTED], Boswachter ecologie, te bereiken Tel: 06-[REDACTED]
[REDACTED] of via [REDACTED]@staatsbosbeheer.nl .

Ondertekening

[REDACTED]

 Naam

[REDACTED]

 15 januari 2024

Datum

handtekening
Staatsbosbeheer

Toelichting grondslagen

In dit document kunt u secties vinden die onleesbaar zijn gemaakt. Deze informatie is achterwege gelaten op basis van de Wet open overheid (Woo). De letter die hierbij is vermeld correspondeert met de bijbehorende grondslag in onderstaand overzicht.

J Art. 5.1 lid 2 sub e

Het belang van de openbaarmaking van deze informatie weegt niet op tegen het belang van de eerbiediging van de persoonlijke levenssfeer van betrokkenen

Staatsbosbeheer

Bezoekadres: Leonard Springerlaan 23, 9727 KB
Groningen
Postadres: Postbus 333, 9700 AH Groningen
Telefoon: 030-692 61 11
Planeenheid: Bargerveen/Veenland
Versienummer: 1.1
Onderzoeksvergunning: 24-003

**Toestemming onderzoek/inventarisatie**

Staatsbosbeheer, gevestigd en kantoorhoudend op het adres Smallepad 5 te (3811 MG) Amersfoort, ten deze rechtsgeldig vertegenwoordigd door Dhr. W. Neutel, Hoofd Staatsbosbeheer Drenthe, hierna te noemen: 'Staatsbosbeheer',

verleent hierbij toestemming aan:



voor het uitvoeren van onderzoek en inventarisatie in het gebied Bargerveen van Staatsbosbeheer.

Deze toestemming geldt voor het jaar: 2024.

Deze toestemming geldt voor de volgende - voor het onderzoek of de inventarisatie noodzakelijke - activiteiten:

Monitoring van Reptielen en Dagvlinders op de NEM routes .

Aan deze toestemming zijn de volgende voorwaarden verbonden:

1. Deze toestemming is strikt persoonlijk en kan niet worden overgedragen.
2. Deze toestemming moet op eerste verzoek getoond worden aan medewerkers van Staatsbosbeheer of wettelijk bevoegde opsporingsambtenaren.
3. Eventuele aanwijzingen van Staatsbosbeheer dienen te worden opgevolgd.
4. Voor zover noodzakelijk voor het onderzoek is het u toegestaan om u - te voet - buiten wegen en paden te begeven, ook waar dat op grond van de toegangsregels op de bebording niet is toegestaan.
5. Het is u toegestaan om u met een motorvoertuig op wegen en paden te bevinden, welke volgens de toegangsregels van Staatsbosbeheer niet zijn opengesteld voor motorrijtuigen, voor zover dit noodzakelijk is om de activiteiten waarvoor deze toestemming wordt verleend. te kunnen uitvoeren.
6. Deze toestemming is geldig tussen zonsopkomst en zonsondergang.

7. Het gebruik van deze toestemming vindt plaats op eigen risico. Staatsbosbeheer is niet aansprakelijk voor schade waarvan het ontstaan samenhangt met het gebruik van deze toestemming.
8. Onnodige verontrusting, verontreiniging en beschadiging dient te worden voorkomen. De activiteiten dienen op de minst schadelijke wijze te worden uitgevoerd.
9. U dient zich aan wet- en regelgeving te houden, met name aan de Wet natuurbescherming. Voor zover deze vereist zijn, dient u zelf voor de benodigde ontheffingen of vergunningen zorg te dragen.
10. In geval van onderzoek aan vissen en amfibieën neemt u maatregelen om besmetting met het Rana-virus of de schimmelziekte chytridiomycose te voorkomen, waar mogelijk met toepassing van het hygiëneprotocol van RAVON. Dit kunt u vinden op www.ravon.nl.
11. Voor zover in dit document voor de betreffende activiteit niet expliciet toestemming wordt verleend is het verboden:
 - planten of plantenonderdelen te beschadigen of mee te nemen;
 - dieren te vangen, te verontrusten of anderszins te benadelen;
 - planten of dieren uit te zetten;
 - chemische middelen of meststoffen te gebruiken;
 - onderzoeksmaterialen in de vorm van tijdelijke of permanente voorzieningen als vallen, monsterpunten, piketten, buizen etc., te gebruiken;
 - materialen, van welke aard dan ook, in het gebied achter te laten
 - een drone of metaaldetector te gebruiken
 - in de bodem te graven of grondboringen te verrichten.
12. Binnen één jaar na beëindiging van het onderzoek of de inventarisatie dienen de resultaten aan Staatsbosbeheer te worden overhandigd of toegezonden, bij voorkeur in de vorm van een schriftelijk verslag (digitaal) waarin alle bevindingen en verzamelde gegevens zijn weergegeven.
13. Bijzondere waarnemingen, dan wel onregelmatigheden, dienen direct te worden doorgegeven aan uw contactpersoon.
14. Deze toestemming kan ten allen tijde door Staatsbosbeheer worden ingetrokken.
15. Door gebruik te maken van deze toestemming accepteert u bovenstaande voorwaarden. Bij niet naleving van de voorwaarden komt de toestemming te vervallen wanneer daarvan mededeling wordt gedaan door een medewerker van Staatsbosbeheer, zonder dat deze toestemming herleeft wanneer de voorwaarden daarna alsnog worden nageleefd.

Uw contactpersoon is [REDACTED] te bereiken Tel: 06-[REDACTED]
[REDACTED] of via [REDACTED] [@staatsbosbeheer.nl](mailto:[REDACTED]@staatsbosbeheer.nl) .

Ondertekening

[REDACTED]

 Naam

[REDACTED]

 15 januari 2024

Datum

handtekening
Staatsbosbeheer

Toelichting grondslagen

In dit document kunt u secties vinden die onleesbaar zijn gemaakt. Deze informatie is achterwege gelaten op basis van de Wet open overheid (Woo). De letter die hierbij is vermeld correspondeert met de bijbehorende grondslag in onderstaand overzicht.

J Art. 5.1 lid 2 sub e

Het belang van de openbaarmaking van deze informatie weegt niet op tegen het belang van de eerbiediging van de persoonlijke levenssfeer van betrokkenen

Staatsbosbeheer

Bezoekadres: Leonard Springerlaan 23, 9727 KB

Groningen

Postadres: Postbus 333, 9700 AH Groningen

Telefoon: 030-692 61 11

Planeenheid: Bargerveen/Veenland

Versienummer: 1.1

Onderzoeksvergunning: 24-004



Toestemming onderzoek/inventarisatie

Staatsbosbeheer, gevestigd en kantoorhoudend op het adres Smallepad 5 te (3811 MG) Amersfoort, ten deze rechtsgeldig vertegenwoordigd door Dhr. W. Neutel, Hoofd Staatsbosbeheer Drenthe, hierna te noemen: 'Staatsbosbeheer',

verleent hierbij toestemming aan:



voor het uitvoeren van onderzoek en inventarisatie in het gebied Bargerveen, [redacted] en het [redacted] van Staatsbosbeheer.

Deze toestemming geldt voor het jaar: 2024.

Deze toestemming geldt voor de volgende - voor het onderzoek of de inventarisatie noodzakelijke - activiteiten:

Onderzoek naar roofvogels en zoogdieren d.m.v. wildcamera's.

Aan deze toestemming zijn de volgende voorwaarden verbonden:

1. Deze toestemming is strikt persoonlijk en kan niet worden overgedragen.
2. Deze toestemming moet op eerste verzoek getoond worden aan medewerkers van Staatsbosbeheer of wettelijk bevoegde opsporingsambtenaren.
3. Eventuele aanwijzingen van Staatsbosbeheer dienen te worden opgevolgd.
4. Voor zover noodzakelijk voor het onderzoek is het u toegestaan om u - te voet - buiten wegen en paden te begeven, ook waar dat op grond van de toegangsregels op de bebording niet is toegestaan.
5. Het is u niet toegestaan om u met een motorvoertuig op wegen en paden te bevinden, welke volgens de toegangsregels van Staatsbosbeheer niet zijn opengesteld voor motorrijtuigen.
6. Deze toestemming is geldig tussen zonsopkomst en zonsondergang.

7. Het gebruik van deze toestemming vindt plaats op eigen risico. Staatsbosbeheer is niet aansprakelijk voor schade waarvan het ontstaan samenhangt met het gebruik van deze toestemming.
8. Onnodige verontrusting, verontreiniging en beschadiging dient te worden voorkomen. De activiteiten dienen op de minst schadelijke wijze te worden uitgevoerd.
9. U dient zich aan wet- en regelgeving te houden, met name aan de Wet natuurbescherming. Voor zover deze vereist zijn, dient u zelf voor de benodigde ontheffingen of vergunningen zorg te dragen.
10. In geval van onderzoek aan vissen en amfibieën neemt u maatregelen om besmetting met het Rana-virus of de schimmelziekte chytridiomycose te voorkomen, waar mogelijk met toepassing van het hygiëneprotocol van RAVON. Dit kunt u vinden op www.ravon.nl.
11. Voor zover in dit document voor de betreffende activiteit niet expliciet toestemming wordt verleend is het verboden:
 - planten of plantenonderdelen te beschadigen of mee te nemen;
 - dieren te vangen, te verontrusten of anderszins te benadelen;
 - planten of dieren uit te zetten;
 - chemische middelen of meststoffen te gebruiken;
 - onderzoeksmaterialen in de vorm van tijdelijke of permanente voorzieningen als vallen, monsterpunten, piketten, buizen etc., te gebruiken;
 - materialen, van welke aard dan ook, in het gebied achter te laten
 - een drone of metaaldetector te gebruiken
 - in de bodem te graven of grondboringen te verrichten.
12. Binnen één jaar na beëindiging van het onderzoek of de inventarisatie dienen de resultaten aan Staatsbosbeheer te worden overhandigd of toegezonden, bij voorkeur in de vorm van een schriftelijk verslag (digitaal) waarin alle bevindingen en verzamelde gegevens zijn weergegeven.
13. Bijzondere waarnemingen, dan wel onregelmatigheden, dienen direct te worden doorgegeven aan uw contactpersoon.
14. Deze toestemming kan ten allen tijde door Staatsbosbeheer worden ingetrokken.
15. Door gebruik te maken van deze toestemming accepteert u bovenstaande voorwaarden. Bij niet naleving van de voorwaarden komt de toestemming te vervallen wanneer daarvan mededeling wordt gedaan door een medewerker van Staatsbosbeheer, zonder dat deze toestemming herleeft wanneer de voorwaarden daarna alsnog worden nageleefd.

Uw contactpersoon is [REDACTED], Boswachter ecologie, te bereiken Tel: 06-[REDACTED]
[REDACTED] of via [REDACTED]@staatsbosbeheer.nl .

Ondertekening

[REDACTED]

Naam

15 januari 2024

Datum

handtekening
Staatsbosbeheer

Toelichting grondslagen

In dit document kunt u secties vinden die onleesbaar zijn gemaakt. Deze informatie is achterwege gelaten op basis van de Wet open overheid (Woo). De letter die hierbij is vermeld correspondeert met de bijbehorende grondslag in onderstaand overzicht.

J Art. 5.1 lid 2 sub e

Het belang van de openbaarmaking van deze informatie weegt niet op tegen het belang van de eerbiediging van de persoonlijke levenssfeer van betrokkenen

T

Valt buiten de reikwijdte van het verzoek

Staatsbosbeheer

Bezoekadres: Leonard Springerlaan 23, 9727 KB Groningen

Postadres: Postbus 333, 9700 AH Groningen

Telefoon: 030-692 61 11

Planeenheid: Bargerveen

Versienummer: 1.1

Onderzoeksvergunning: 24-006



Toestemming onderzoek/inventarisatie

Staatsbosbeheer, gevestigd en kantoorhoudend op het adres Smallepad 5 te (3811 MG) Amersfoort, ten deze rechtsgeldig vertegenwoordigd door Dhr. W. Neutel, Hoofd Staatsbosbeheer Drenthe, hierna te noemen: 'Staatsbosbeheer',

verleent hierbij toestemming aan:

Stichting Bargerveen

t.a.v. [REDACTED] Bijgestaan door eventueel andere onderzoekers.

Toernooiveld 1

6525ED Nijmegen

voor het uitvoeren van onderzoek en inventarisatie in het gebied Bargerveen van Staatsbosbeheer.

Deze toestemming geldt voor het jaar: 2024.

Deze toestemming geldt voor de volgende – voor het onderzoek of de inventarisatie noodzakelijke - activiteiten:

Bezoeken transecten in Bovenveengraslanden langs Duitse grens en Vochtige heide langs Laardijk t.b.v. insectenmonitoring (bloembezoekers).

Aan deze toestemming zijn de volgende voorwaarden verbonden:

1. Deze toestemming is strikt persoonlijk en kan niet worden overgedragen.
2. Deze toestemming moet op eerste verzoek getoond worden aan medewerkers van Staatsbosbeheer of wettelijk bevoegde opsporingsambtenaren.
3. Eventuele aanwijzingen van Staatsbosbeheer dienen te worden opgevolgd.
4. Voor zover noodzakelijk voor het onderzoek is het u toegestaan om u – te voet - buiten wegen en paden te begeven, ook waar dat op grond van de toegangsregels op de bebording niet is toegestaan.
5. Het is u niet toegestaan om u met een motorvoertuig op wegen en paden te bevinden, welke volgens de toegangsregels van Staatsbosbeheer niet zijn opengesteld voor motorrijtuigen.
6. Deze toestemming is geldig tussen zonsopkomst en zonsondergang.
7. Het gebruik van deze toestemming vindt plaats op eigen risico. Staatsbosbeheer is niet aansprakelijk voor schade waarvan het ontstaan samenhangt met het gebruik van deze toestemming.
8. Onnodige verontrusting, verontreiniging en beschadiging dient te worden voorkomen. De activiteiten dienen op de minst schadelijke wijze te worden uitgevoerd.

9. U dient zich aan wet- en regelgeving te houden, met name aan de Wet natuurbescherming. Voor zover deze vereist zijn, dient u zelf voor de benodigde ontheffingen of vergunningen zorg te dragen.
10. In geval van onderzoek aan vissen en amfibieën neemt u maatregelen om besmetting met het Rana-virus of de schimmelziekte chytridiomycose te voorkomen, waar mogelijk met toepassing van het hygiëneprotocol van RAVON. Dit kunt u vinden op www.ravon.nl.
11. Voor zover in dit document voor de betreffende activiteit niet expliciet toestemming wordt verleend is het verboden:
 - planten of plantenonderdelen te beschadigen of mee te nemen;
 - dieren te vangen, te verontrusten of anderszins te benadelen;
 - planten of dieren uit te zetten;
 - chemische middelen of meststoffen te gebruiken;
 - onderzoeksmaterialen in de vorm van tijdelijke of permanente voorzieningen als vallen, monsterpunten, piketten, buizen etc., te gebruiken;
 - materialen, van welke aard dan ook, in het gebied achter te laten
 - een drone of metaaldetector te gebruiken
 - in de bodem te graven of grondboringen te verrichten.
12. Binnen één jaar na beëindiging van het onderzoek of de inventarisatie dienen de resultaten aan Staatsbosbeheer te worden overhandigd of toegezonden, bij voorkeur in de vorm van een schriftelijk verslag (digitaal) waarin alle bevindingen en verzamelde gegevens zijn weergegeven.
13. Bij communicatie over het onderzoek, resultaten, dan wel vervolg(en) hiervan dient te allen tijde Staatsbosbeheer als terreineigenaar te worden betrokken en benoemd.
14. Bijzondere waarnemingen, dan wel onregelmatigheden, dienen direct te worden doorgegeven aan uw contactpersoon.
15. Deze toestemming kan ten allen tijde door Staatsbosbeheer worden ingetrokken.
16. Door gebruik te maken van deze toestemming accepteert u bovenstaande voorwaarden. Bij niet naleving van de voorwaarden komt de toestemming te vervallen wanneer daarvan mededeling wordt gedaan door een medewerker van Staatsbosbeheer, zonder dat deze toestemming herleeft wanneer de voorwaarden daarna alsnog worden nageleefd.

Uw contactpersoon is [redacted] te bereiken Tel: [redacted] of via [redacted]@staatsbosbeheer.nl.

Ondertekening

Naam: [redacted]

Datum : 2-mei-2024

handtek [redacted]

Toelichting grondslagen

In dit document kunt u secties vinden die onleesbaar zijn gemaakt. Deze informatie is achterwege gelaten op basis van de Wet open overheid (Woo). De letter die hierbij is vermeld correspondeert met de bijbehorende grondslag in onderstaand overzicht.

J Art. 5.1 lid 2 sub e

Het belang van de openbaarmaking van deze informatie weegt niet op tegen het belang van de eerbiediging van de persoonlijke levenssfeer van betrokkenen

Staatsbosbeheer

Bezoekadres: Leonard Springerlaan 23, 9727 KB Groningen

Postadres: Postbus 333, 9700 AH Groningen

Telefoon: 030-692 61 11

Planeenheid: Bargerveen

Versienummer: 1.1

Onderzoeksvergunning: 24-007



Toestemming onderzoek/inventarisatie

Staatsbosbeheer, gevestigd en kantoorhoudend op het adres Smallepad 5 te (3811 MG) Amersfoort, ten deze rechtsgeldig vertegenwoordigd door W. Neutel, Hoofd Staatsbosbeheer Drenthe, hierna te noemen: 'Staatsbosbeheer',

verleent hierbij toestemming aan:

NJN Hemelvaartkamp 2024

o.l.  J

voor het uitvoeren van onderzoek en excursies naar o.a. gaasvliegen, loopkevers en nachtvlinders in het gebied Bargerveen en  T van Staatsbosbeheer.

Deze toestemming geldt voor de periode 08-05-2024 t/m 12-05-2024.

Deze toestemming geldt voor de volgende – voor het onderzoek of de inventarisatie noodzakelijke - activiteiten:

Onderzoek naar gaasvliegen, nachtvlinder onderzoek, loopkever (en andere fauna) dmv potvallen en het uitvoeren van natuuronderzoeksexcursies.

Aan deze toestemming zijn de volgende voorwaarden verbonden:

1. Deze toestemming is strikt persoonlijk en kan niet worden overgedragen.
2. Deze toestemming moet op eerste verzoek getoond worden aan medewerkers van Staatsbosbeheer of wettelijk bevoegde opsporingsambtenaren. Iedere excursie groep dient daarvoor minimaal één exemplaar van deze vergunning bij zich te dragen.
3. Eventuele aanwijzingen van Staatsbosbeheer dienen te worden opgevolgd.
4. Voor zover noodzakelijk voor het onderzoek is het u toegestaan om u – te voet - buiten wegen en paden te begeven, ook waar dat op grond van de toegangsregels op de bebording niet is toegestaan. Enkele delen zijn niet toegankelijk vanwege kwetsbare vegetaties of fauna. Bijgevoegde kaarten, welke onderdeel uitmaken van deze vergunning, geven de gesloten locaties aan (in rood).
5. Het is u niet toegestaan om u met een motorvoertuig op wegen en paden te bevinden, welke volgens de toegangsregels van Staatsbosbeheer niet zijn opengesteld voor motorrijtuigen.
6. Deze toestemming is geldig tussen zonsopkomst en zonsondergang. Deze toestemming is tevens geldig tussen zonsondergang en zonsopkomst t.b.v. nachtvlinder onderzoek.
7. Het gebruik van deze toestemming vindt plaats op eigen risico. Staatsbosbeheer is niet aansprakelijk voor schade waarvan het ontstaan samenhangt met het gebruik van deze toestemming.
8. In het gebied wordt op meerdere locaties met ingeschaard of gescheperd vee (schapen, geiten, runderen) gewerkt. Hier dient men zich van bewust te zijn, ook van de risico's van vee in het terrein. Deze niet te verontrusten of te verstoren.

9. Onnodige verontrusting, verontreiniging en beschadiging dient te worden voorkomen. De activiteiten dienen op de minst schadelijke wijze te worden uitgevoerd. Ongeregelheden aangetroffen in het veld dienen te worden gemeld.
10. U dient zich aan wet- en regelgeving te houden, met name aan de Wet natuurbescherming. Voor zover deze vereist zijn, dient u zelf voor de benodigde ontheffingen of vergunningen zorg te dragen.
11. In geval van onderzoek aan vissen en amfibieën neemt u maatregelen om besmetting met het Rana-virus of de schimmelziekte chytridiomycose te voorkomen, waar mogelijk met toepassing van het hygiëneprotocol van RAVON. Dit kunt u vinden op www.ravon.nl.
12. Voor zover in dit document voor de betreffende activiteit niet expliciet toestemming wordt verleend is het verboden:
 - planten of plantenonderdelen te beschadigen of mee te nemen;
 - dieren te vangen (anders dan macrofauna), te verontrusten of anderszins te benadelen; Uitgezonderd hierin is het loopkever onderzoek d.m.v. Potvallen
 - planten of dieren uit te zetten;
 - chemische middelen of meststoffen te gebruiken;
 - onderzoeksmaterialen in de vorm van tijdelijke of permanente voorzieningen als vallen, monsterpunten, piketten, buizen etc., te gebruiken;
 - materialen, van welke aard dan ook, in het gebied achter te laten
 - een drone of metaaldetector te gebruiken
 - in de bodem te graven of grondboringen te verrichten.
13. Binnen één jaar na beëindiging van het onderzoek of de inventarisatie dienen de resultaten aan Staatsbosbeheer te worden overhandigd of toegezonden, bij voorkeur in de vorm van een schriftelijk verslag (digitaal) waarin alle bevindingen en verzamelde gegevens zijn weergegeven.
14. Bijzondere waarnemingen, dan wel onregelmatigheden, dienen direct te worden doorgegeven aan uw contactpersoon. Dit kan zowel telefonisch (bel, whatsapp) als per mail.
15. Communicatie over waarnemingen en/of gebieden zal in schriftelijk overleg met Staatsbosbeheer plaatsvinden. Staatsbosbeheer dient in externe berichtgevingen expliciet genoemd te worden.
16. Deze toestemming kan ten allen tijde door Staatsbosbeheer worden ingetrokken.
17. Door gebruik te maken van deze toestemming accepteert u bovenstaande voorwaarden. Bij niet naleving van de voorwaarden komt de toestemming te vervallen wanneer daarvan mededeling wordt gedaan door een medewerker van Staatsbosbeheer, zonder dat deze toestemming herleeft wanneer de voorwaarden daarna alsnog worden nageleefd.

Uw contactpersoon is [redacted] te bereiken Tel: 06-[redacted] of via [redacted]@staatsbosbeheer.nl .

Ondertekening

[redacted]
Naam

7 mei 2024
Datum

[redacted]
handtekening

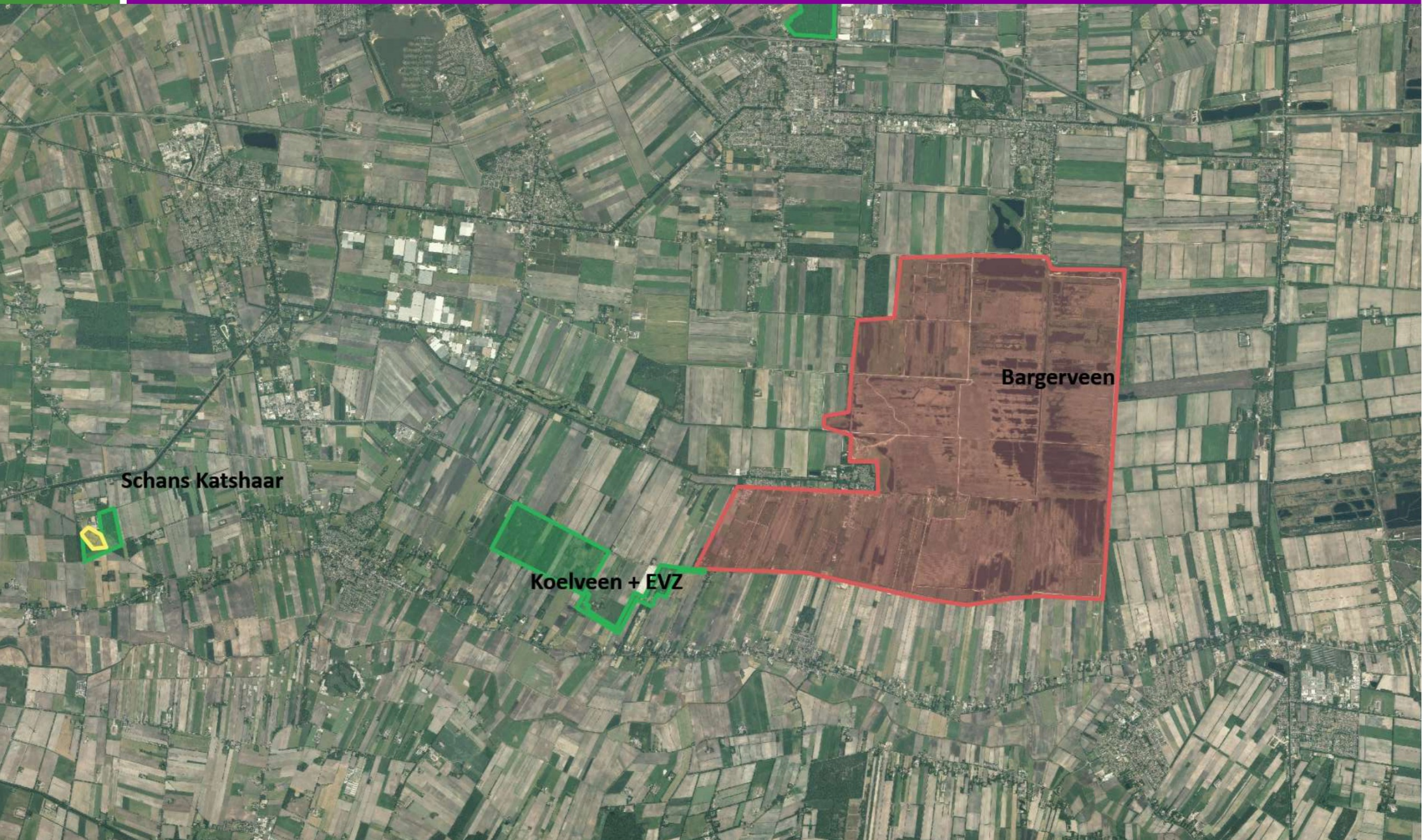

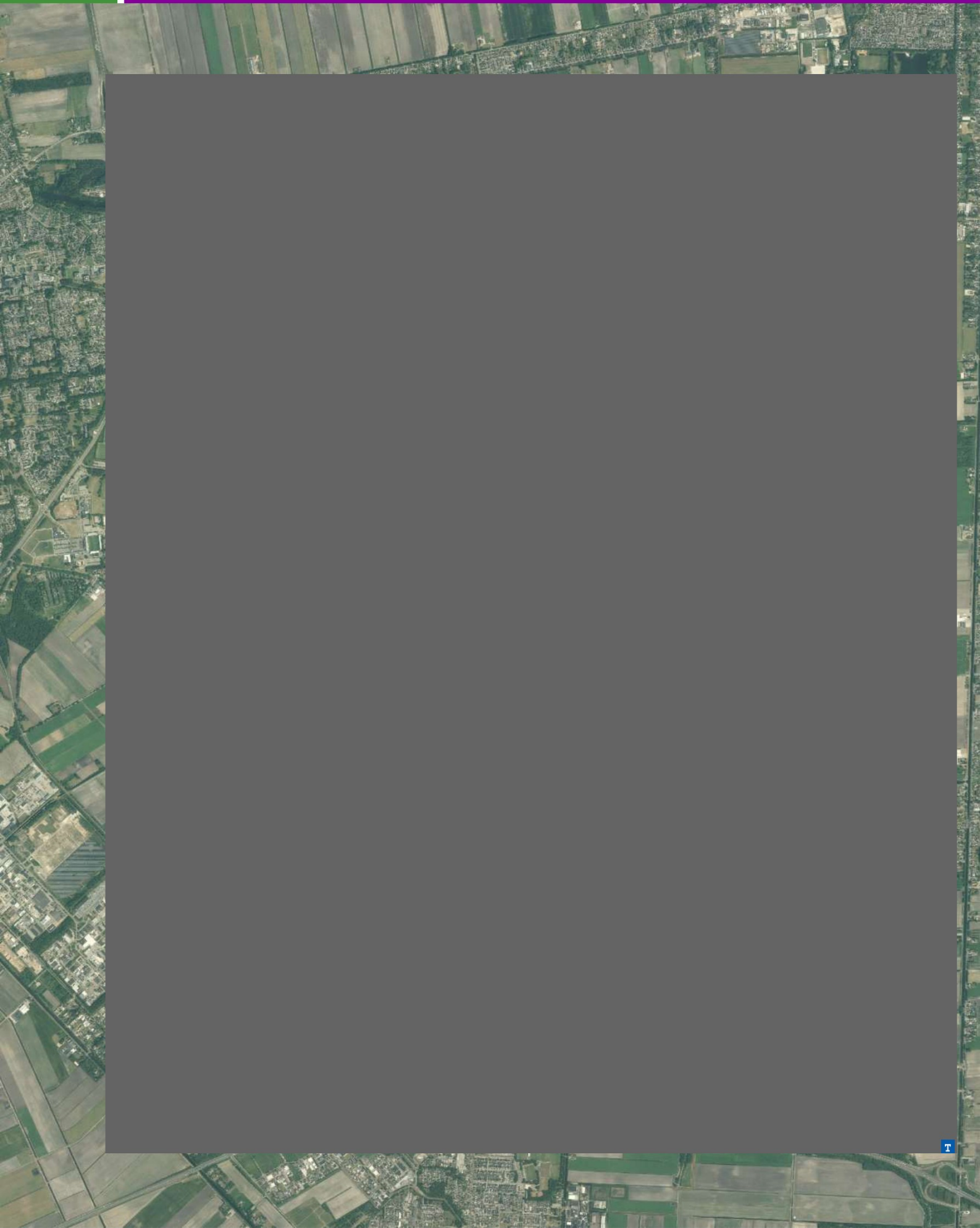

Toelichting grondslagen

In dit document kunt u secties vinden die onleesbaar zijn gemaakt. Deze informatie is achterwege gelaten op basis van de Wet open overheid (Woo). De letter die hierbij is vermeld correspondeert met de bijbehorende grondslag in onderstaand overzicht.

J Art. 5.1 lid 2 sub e

Het belang van de openbaarmaking van deze informatie weegt niet op tegen het belang van de eerbiediging van de persoonlijke levenssfeer van betrokkenen

T

Valt buiten de reikwijdte van het verzoek

Staatsbosbeheer

Bezoekadres: Leonard Springerlaan 23, 9727 KB
Groningen
Postadres: Postbus 333, 9700 AH Groningen
Telefoon: 030-692 61 11
Planeenheid: Bargerveen
Versienummer: 1.1
Onderzoeksvergunning: 24-009

**Toestemming onderzoek/inventarisatie**

Staatsbosbeheer, gevestigd en kantoorhoudend op het adres Smallepad 5 te (3811 MG) Amersfoort, ten deze rechtsgeldig vertegenwoordigd door Dhr. W. Neutel, Hoofd Staatsbosbeheer Drenthe, hierna te noemen: 'Staatsbosbeheer',

verleent hierbij toestemming aan:

ATKB

t.a.v. [redacted], [redacted], [redacted], [redacted], [redacted],
[redacted] en [redacted] Contactpersoon: [redacted] (06-
[redacted])

Stationstraat 29 C
9401 KW Assen

voor het uitvoeren van het LMF Meetnet in het gebied Bargerveen van Staatsbosbeheer.

Deze toestemming geldt voor het jaar: 2024.

Deze toestemming geldt voor de volgende - voor het onderzoek of de inventarisatie noodzakelijke - activiteiten:

Landelijk Meetnet Flora in opdracht van provincie Drenthe.

Aan deze toestemming zijn de volgende voorwaarden verbonden:

1. Deze toestemming is strikt persoonlijk en kan niet worden overgedragen.
2. Deze toestemming moet op eerste verzoek getoond worden aan medewerkers van Staatsbosbeheer of wettelijk bevoegde opsporingsambtenaren.
3. Eventuele aanwijzingen van Staatsbosbeheer dienen te worden opgevolgd.
4. Daags voor betreding van het veld is melding noodzakelijk bij onderstaand contactpersoon dmv app of SMS.
5. Voor zover noodzakelijk voor het onderzoek is het u toegestaan om u - te voet - buiten wegen en paden te begeven, ook waar dat op grond van de toegangsregels op de bebording niet is toegestaan.
6. Het is u niet toegestaan om u met een motorvoertuig op wegen en paden te bevinden, welke volgens de toegangsregels van Staatsbosbeheer niet zijn opengesteld voor motorrijtuigen.

7. Deze toestemming is geldig tussen zonsopkomst en zonsondergang.
8. Het gebruik van deze toestemming vindt plaats op eigen risico. Staatsbosbeheer is niet aansprakelijk voor schade waarvan het ontstaan samenhangt met het gebruik van deze toestemming.
9. Onnodige verontrusting, verontreiniging en beschadiging dient te worden voorkomen. De activiteiten dienen op de minst schadelijke wijze te worden uitgevoerd.
10. U dient zich aan wet- en regelgeving te houden, met name aan de Wet natuurbescherming. Voor zover deze vereist zijn, dient u zelf voor de benodigde ontheffingen of vergunningen zorg te dragen.
11. In geval van onderzoek aan vissen en amfibieën neemt u maatregelen om besmetting met het Rana-virus of de schimmelziekte chytridiomycose te voorkomen, waar mogelijk met toepassing van het hygiëneprotocol van RAVON. Dit kunt u vinden op www.ravon.nl.
12. Voor zover in dit document voor de betreffende activiteit niet expliciet toestemming wordt verleend is het verboden:
 - planten of plantenonderdelen te beschadigen of mee te nemen;
 - dieren te vangen, te verontrusten of anderszins te benadelen;
 - planten of dieren uit te zetten;
 - chemische middelen of meststoffen te gebruiken;
 - onderzoeksmaterialen in de vorm van tijdelijke of permanente voorzieningen als vallen, monsterpunten, piketten, buizen etc., te gebruiken;
 - materialen, van welke aard dan ook, in het gebied achter te laten
 - een drone of metaaldetector te gebruiken
 - in de bodem te graven of grondboringen te verrichten.
13. Aangetroffen rupsen van dagvlinders soorten voorkomend op de Rode lijst in de categorie Bedreigd, Ernstig bedreigd of Verdwenen worden niet verzameld en bemonsterd.
14. Binnen één jaar na beëindiging van het onderzoek of de inventarisatie dienen de resultaten aan Staatsbosbeheer te worden overhandigd of toegezonden, bij voorkeur in de vorm van een schriftelijk verslag (digitaal) waarin alle bevindingen en verzamelde gegevens zijn weergegeven.
15. Bij communicatie over het onderzoek, resultaten, dan wel vervolg(en) hiervan dient te allen tijde Staatsbosbeheer als terreineigenaar te worden betrokken en benoemd.
16. Bijzondere waarnemingen, dan wel onregelmatigheden, dienen direct te worden doorgegeven aan uw contactpersoon.
17. Deze toestemming kan ten allen tijde door Staatsbosbeheer worden ingetrokken.
18. Door gebruik te maken van deze toestemming accepteert u bovenstaande voorwaarden. Bij niet naleving van de voorwaarden komt de toestemming te vervallen wanneer daarvan mededeling wordt gedaan door een medewerker van Staatsbosbeheer, zonder dat deze toestemming herleeft wanneer de voorwaarden daarna alsnog worden nageleefd.

Uw contactpersoon is [REDACTED] te bereiken Tel: 06-
[REDACTED] of via [\[REDACTED\]@staatsbosbeheer.nl">\[REDACTED\]@staatsbosbeheer.nl](mailto:<span style=) .

Ondertekening

Naam: [redacted] J

Datum : 8-mei-2024 J

handtek [redacted] J

Toelichting grondslagen

In dit document kunt u secties vinden die onleesbaar zijn gemaakt. Deze informatie is achterwege gelaten op basis van de Wet open overheid (Woo). De letter die hierbij is vermeld correspondeert met de bijbehorende grondslag in onderstaand overzicht.

J Art. 5.1 lid 2 sub e

Het belang van de openbaarmaking van deze informatie weegt niet op tegen het belang van de eerbiediging van de persoonlijke levenssfeer van betrokkenen

Staatsbosbeheer

Bezoekadres: Leonard Springerlaan 23, 9727 KB Groningen

Postadres: Postbus 333, 9700 AH Groningen

Telefoon: 030-692 61 11

Planeenheid: Bargerveen

Versienummer: 1.1

Onderzoeksvergunning: 24-005



Toestemming onderzoek/inventarisatie

Staatsbosbeheer, gevestigd en kantoorhoudend op het adres Smallepad 5 te (3811 MG) Amersfoort, ten deze rechtsgeldig vertegenwoordigd door Dhr. W. Neutel, Hoofd Staatsbosbeheer Drenthe, hierna te noemen: 'Staatsbosbeheer',

verleent hierbij toestemming aan:

Stichting Bargerveen

T.a.v. J

Toernooiveld 1

6525ED Nijmegen

voor het uitvoeren van onderzoek in het gebied Bargerveen van Staatsbosbeheer.

Deze toestemming geldt voor het jaar: 2024.

Deze toestemming geldt voor de volgende – voor het onderzoek of de inventarisatie noodzakelijke - activiteiten:

OBN Onderzoek naar veranderingen in voedselkwaliteit van herbivore dieren. Hiervoor worden herbivore dieren en flora verzameld en bemonsterd op vijf onderzoekslocaties in het Bargerveen.

Aan deze toestemming zijn de volgende voorwaarden verbonden:

1. Deze toestemming is strikt persoonlijk en kan niet worden overgedragen.
2. Deze toestemming moet op eerste verzoek getoond worden aan medewerkers van Staatsbosbeheer of wettelijk bevoegde opsporingsambtenaren.
3. Eventuele aanwijzingen van Staatsbosbeheer dienen te worden opgevolgd.
4. Voor zover noodzakelijk voor het onderzoek is het u toegestaan om u – te voet - buiten wegen en paden te begeven, ook waar dat op grond van de toegangsregels op de bebording niet is toegestaan.
5. Het is u niet toegestaan om u met een motorvoertuig op wegen en paden te bevinden, welke volgens de toegangsregels van Staatsbosbeheer niet zijn opengesteld voor motorrijtuigen.
6. Deze toestemming is geldig tussen zonsopkomst en zonsondergang.
7. Het gebruik van deze toestemming vindt plaats op eigen risico. Staatsbosbeheer is niet aansprakelijk voor schade waarvan het ontstaan samenhangt met het gebruik van deze toestemming.
8. Onnodige verontrusting, verontreiniging en beschadiging dient te worden voorkomen. De activiteiten dienen op de minst schadelijke wijze te worden uitgevoerd.

9. U dient zich aan wet- en regelgeving te houden, met name aan de Wet natuurbescherming. Voor zover deze vereist zijn, dient u zelf voor de benodigde ontheffingen of vergunningen zorg te dragen.
10. In geval van onderzoek aan vissen en amfibieën neemt u maatregelen om besmetting met het Rana-virus of de schimmelziekte chytridiomycose te voorkomen, waar mogelijk met toepassing van het hygiëneprotocol van RAVON. Dit kunt u vinden op www.ravon.nl.
11. Voor zover in dit document voor de betreffende activiteit niet expliciet toestemming wordt verleend is het verboden:
 - planten of plantenonderdelen te beschadigen of mee te nemen;
 - dieren te vangen, te verontrusten of anderszins te benadelen;
 - planten of dieren uit te zetten;
 - chemische middelen of meststoffen te gebruiken;
 - onderzoeksmaterialen in de vorm van tijdelijke of permanente voorzieningen als vallen, monsterpunten, piketten, buizen etc., te gebruiken;
 - materialen, van welke aard dan ook, in het gebied achter te laten
 - een drone of metaaldetector te gebruiken
 - in de bodem te graven of grondboringen te verrichten.
12. Aangetroffen rupsen van dagvlinders soorten voorkomend op de Rode lijst in de categorie Bedreigd, Ernstig bedreigd of Verdwenen worden niet verzameld en bemonsterd.
13. Binnen één jaar na beëindiging van het onderzoek of de inventarisatie dienen de resultaten aan Staatsbosbeheer te worden overhandigd of toegezonden, bij voorkeur in de vorm van een schriftelijk verslag (digitaal) waarin alle bevindingen en verzamelde gegevens zijn weergegeven.
14. Bij communicatie over het onderzoek, resultaten, dan wel vervolg(en) hiervan dient te allen tijde Staatsbosbeheer als terreineigenaar te worden betrokken en benoemd.
15. Bijzondere waarnemingen, dan wel onregelmatigheden, dienen direct te worden doorgegeven aan uw contactpersoon.
16. Deze toestemming kan ten allen tijde door Staatsbosbeheer worden ingetrokken.
17. Door gebruik te maken van deze toestemming accepteert u bovenstaande voorwaarden. Bij niet naleving van de voorwaarden komt de toestemming te vervallen wanneer daarvan mededeling wordt gedaan door een medewerker van Staatsbosbeheer, zonder dat deze toestemming herleeft wanneer de voorwaarden daarna alsnog worden nageleefd.

Uw contactpersoon is [redacted] te bereiken Tel: [redacted] of via [redacted]@staatsbosbeheer.nl.

Ondertekening

Naam: [redacted]

Datum : 3-juni-2024

handteke [redacted]

Toelichting grondslagen

In dit document kunt u secties vinden die onleesbaar zijn gemaakt. Deze informatie is achterwege gelaten op basis van de Wet open overheid (Woo). De letter die hierbij is vermeld correspondeert met de bijbehorende grondslag in onderstaand overzicht.

J Art. 5.1 lid 2 sub e

Het belang van de openbaarmaking van deze informatie weegt niet op tegen het belang van de eerbiediging van de persoonlijke levenssfeer van betrokkenen

Staatsbosbeheer

Bezoekadres: Leonard Springerlaan 23, 9727 KB
Groningen
Postadres: Postbus 333, 9700 AH Groningen
Telefoon: 030-692 61 11
Planeenheid: Bargerveen
Versienummer: 1.1
Onderzoeksvergunning: 23-008

**Toestemming onderzoek/inventarisatie**

Staatsbosbeheer, gevestigd en kantoorhoudend op het adres Smallepad 5 te (3811 MG) Amersfoort, ten deze rechtsgeldig vertegenwoordigd door mr. L.A. Hummelen, Hoofd Staatsbosbeheer Drenthe, hierna te noemen: 'Staatsbosbeheer',

verleent hierbij toestemming aan:

 en 
Studenten Hogeschool Van Hall Larenstein Leeuwarden.

voor het uitvoeren van onderzoek aan honingbijen en wilde bijen in het gebied Bargerveen van Staatsbosbeheer.

Deze toestemming geldt voor de periode 31-7-2023 t/m 15-09-2023.

Deze toestemming geldt voor de volgende - voor het onderzoek of de inventarisatie noodzakelijke - activiteiten:

Onderzoek naar voedselgebruik honingbijen en wilde bijen, vangen en bemonsteren(stuifmeel) van beide soort(groepen).

Aan deze toestemming zijn de volgende voorwaarden verbonden:

1. Deze toestemming is strikt persoonlijk en kan niet worden overgedragen.
2. Deze toestemming moet op eerste verzoek getoond worden aan medewerkers van Staatsbosbeheer of wettelijk bevoegde opsporingsambtenaren. Iedere excursie groep dient daarvoor minimaal één exemplaar van deze vergunning bij zich te dragen.
3. Eventuele aanwijzingen van Staatsbosbeheer dienen te worden opgevolgd.
4. Voor zover noodzakelijk voor het onderzoek is het u toegestaan om u - te voet - buiten wegen en paden te begeven, ook waar dat op grond van de toegangsregels op de bebording niet is toegestaan.
5. Het is u niet toegestaan om u met een motorvoertuig op wegen en paden te bevinden, welke volgens de toegangsregels van Staatsbosbeheer niet zijn opengesteld voor motorrijtuigen.
6. Deze toestemming is geldig tussen zonsopkomst en zonsondergang.
7. Het gebruik van deze toestemming vindt plaats op eigen risico. Staatsbosbeheer is niet aansprakelijk voor schade waarvan het ontstaan samenhangt met het gebruik van deze toestemming.

8. Onnodige verontrusting, verontreiniging en beschadiging dient te worden voorkomen. De activiteiten dienen op de minst schadelijke wijze te worden uitgevoerd.
9. U dient zich aan wet- en regelgeving te houden, met name aan de Wet natuurbescherming. Voor zover deze vereist zijn, dient u zelf voor de benodigde ontheffingen of vergunningen zorg te dragen.
10. In geval van onderzoek aan vissen en amfibieën neemt u maatregelen om besmetting met het Rana-virus of de schimmelziekte chytridiomycose te voorkomen, waar mogelijk met toepassing van het hygiëneprotocol van RAVON. Dit kunt u vinden op www.ravon.nl.
11. Voor zover in dit document voor de betreffende activiteit niet expliciet toestemming wordt verleend is het verboden:
 - planten of plantenonderdelen te beschadigen of mee te nemen;
 - dieren te vangen (anders dan wilde bijen/hommels), te verontrusten of anderszins te benadelen;
 - planten of dieren uit te zetten; (anders dan één kast honingbijen in het gebied, nadere locatie in overleg, voor de onderzoeksperiode)
 - chemische middelen of meststoffen te gebruiken;
 - onderzoeksmaterialen in de vorm van tijdelijke of permanente voorzieningen als vallen, monsterpunten, piketten, buizen etc., te gebruiken;
 - materialen, van welke aard dan ook, in het gebied achter te laten
 - een drone of metaaldetector te gebruiken
 - in de bodem te graven of grondboringen te verrichten.
12. Binnen één jaar na beëindiging van het onderzoek of de inventarisatie dienen de resultaten aan Staatsbosbeheer te worden overhandigd of toegezonden, bij voorkeur in de vorm van een schriftelijk verslag (digitaal) waarin alle bevindingen en verzamelde gegevens zijn weergegeven.
13. Bijzondere waarnemingen, dan wel onregelmatigheden, dienen direct te worden doorgegeven aan uw contactpersoon. Dit kan zowel telefonisch (bellen, whatsapp) als per mail.
14. Communicatie over waarnemingen en/of gebieden voortkomend uit dit onderzoek zal in schriftelijk overleg met Staatsbosbeheer plaatsvinden. Staatsbosbeheer dient in externe berichtgevingen expliciet genoemd te worden.
15. Deze toestemming kan ten allen tijde door Staatsbosbeheer worden ingetrokken.
16. Door gebruik te maken van deze toestemming accepteert u bovenstaande voorwaarden. Bij niet naleving van de voorwaarden komt de toestemming te vervallen wanneer daarvan mededeling wordt gedaan door een medewerker van Staatsbosbeheer, zonder dat deze toestemming herleeft wanneer de voorwaarden daarna alsnog worden nageleefd.

Uw contactpersoon is [redacted] te bereiken Tel: [redacted]
 of via [redacted]@staatsbosbeheer.nl .

Ondertekening

[redacted]

Naam

20 juli 2023

Datum

handtekening Staatsbosbeheer

Toelichting grondslagen

In dit document kunt u secties vinden die onleesbaar zijn gemaakt. Deze informatie is achterwege gelaten op basis van de Wet open overheid (Woo). De letter die hierbij is vermeld correspondeert met de bijbehorende grondslag in onderstaand overzicht.

J Art. 5.1 lid 2 sub e

Het belang van de openbaarmaking van deze informatie weegt niet op tegen het belang van de eerbiediging van de persoonlijke levenssfeer van betrokkenen

Staatsbosbeheer

Bezoekadres: Leonard Springerlaan 23, 9727 KB Groningen

Postadres: Postbus 333, 9700 AH Groningen

Telefoon: 030-692 61 11

Planeenheid: Bargerveen

Versienummer: 1.1

Onderzoeksvergunning: 24-013



Toestemming onderzoek/inventarisatie

Staatsbosbeheer, gevestigd en kantoorhoudend op het adres Smallepad 5 te (3811 MG) Amersfoort, ten deze rechtsgeldig vertegenwoordigd door W. Neutel, Hoofd Staatsbosbeheer Drenthe, hierna te noemen: 'Staatsbosbeheer',

verleent hierbij toestemming aan:

NJN Loopkeverkaderkamp

o.l.v.  J

voor het uitvoeren van onderzoek en excursies naar o.a. loopkevers in het gebied Bargerveen van Staatsbosbeheer.

Deze toestemming geldt voor de periode 06-09-2024 t/m 08-09-2024.

Deze toestemming geldt voor de volgende – voor het onderzoek of de inventarisatie noodzakelijke - activiteiten:

Onderzoek naar loopkever (en andere fauna) dmv potvallen en het uitvoeren van natuuronderzoeksexcursies.

Aan deze toestemming zijn de volgende voorwaarden verbonden:

1. Deze toestemming is strikt persoonlijk en kan niet worden overgedragen.
2. Deze toestemming moet op eerste verzoek getoond worden aan medewerkers van Staatsbosbeheer of wettelijk bevoegde opsporingsambtenaren. Iedere excursie groep dient daarvoor minimaal één exemplaar van deze vergunning bij zich te dragen.
3. Eventuele aanwijzingen van Staatsbosbeheer dienen te worden opgevolgd.
4. Voor zover noodzakelijk voor het onderzoek is het u toegestaan om u – te voet – buiten wegen en paden te begeven, ook waar dat op grond van de toegangsregels op de bebording niet is toegestaan. Enkele delen zijn niet toegankelijk vanwege kwetsbare vegetaties of fauna. Bijgevoegde kaart, welke onderdeel uitmaken van deze vergunning, geven buiten de graslanden en paden, de terrein aan die betreden mogen worden.
5. Het is u niet toegestaan om u met een motorvoertuig op wegen en paden te bevinden, welke volgens de toegangsregels van Staatsbosbeheer niet zijn opengesteld voor motorrijtuigen.
6. Deze toestemming is geldig tussen zonsopkomst en zonsondergang.
7. Het gebruik van deze toestemming vindt plaats op eigen risico. Staatsbosbeheer is niet aansprakelijk voor schade waarvan het ontstaan samenhangt met het gebruik van deze toestemming.
8. In het gebied wordt op meerdere locaties met ingeschaard of gescheperd vee (schapen, geiten, runderen) gewerkt. Hier dient men zich van bewust te zijn, ook van de risico's van vee in het terrein. Deze niet te verontrusten of te verstoren.
9. Onnodige verontrusting, verontreiniging en beschadiging dient te worden voorkomen. De activiteiten dienen op de minst schadelijke wijze te worden uitgevoerd. Ongeregeligheden aangetroffen in het veld dienen te worden gemeld.

10. U dient zich aan wet- en regelgeving te houden, met name aan de Wet natuurbescherming. Voor zover deze vereist zijn, dient u zelf voor de benodigde ontheffingen of vergunningen zorg te dragen.
11. In geval van onderzoek aan vissen en amfibieën neemt u maatregelen om besmetting met het Rana-virus of de schimmelziekte chytridiomycose te voorkomen, waar mogelijk met toepassing van het hygiëneprotocol van RAVON. Dit kunt u vinden op www.ravon.nl.
12. Voor zover in dit document voor de betreffende activiteit niet expliciet toestemming wordt verleend is het verboden:
 - planten of plantenonderdelen te beschadigen of mee te nemen;
 - dieren te vangen, te verontrusten of anderszins te benadelen; Uitgezonderd hierin is het loopkever onderzoek d.m.v. Potvallen
 - planten of dieren uit te zetten;
 - chemische middelen of meststoffen te gebruiken;
 - onderzoeksmaterialen in de vorm van tijdelijke of permanente voorzieningen als vallen, monsterpunten, piketten, buizen etc., te gebruiken;
 - materialen, van welke aard dan ook, in het gebied achter te laten
 - een drone of metaaldetector te gebruiken
 - in de bodem te graven of grondboringen te verrichten.
13. Binnen zes maanden na beëindiging van het onderzoek of de inventarisatie dienen de resultaten aan Staatsbosbeheer te worden overhandigd of toegezonden, bij voorkeur in de vorm van een schriftelijk verslag (digitaal) waarin alle bevindingen en verzamelde gegevens zijn weergegeven.
14. Bijzondere waarnemingen, dan wel onregelmatigheden, dienen direct te worden doorgegeven aan uw contactpersoon. Dit kan zowel telefonisch (bel, whatsapp) als per mail.
15. Communicatie over waarnemingen en/of gebieden zal in schriftelijk overleg met Staatsbosbeheer plaatsvinden. Staatsbosbeheer dient in externe berichtgevingen expliciet genoemd te worden.
16. Deze toestemming kan ten allen tijde door Staatsbosbeheer worden ingetrokken.
17. Door gebruik te maken van deze toestemming accepteert u bovenstaande voorwaarden. Bij niet naleving van de voorwaarden komt de toestemming te vervallen wanneer daarvan mededeling wordt gedaan door een medewerker van Staatsbosbeheer, zonder dat deze toestemming herleeft wanneer de voorwaarden daarna alsnog worden nageleefd.

Uw contactpersoon is [redacted] te bereiken Tel: [redacted] of via [redacted]@staatsbosbeheer.nl .

Ondertekening

[redacted]

Naam

3 september 2024

[redacted]

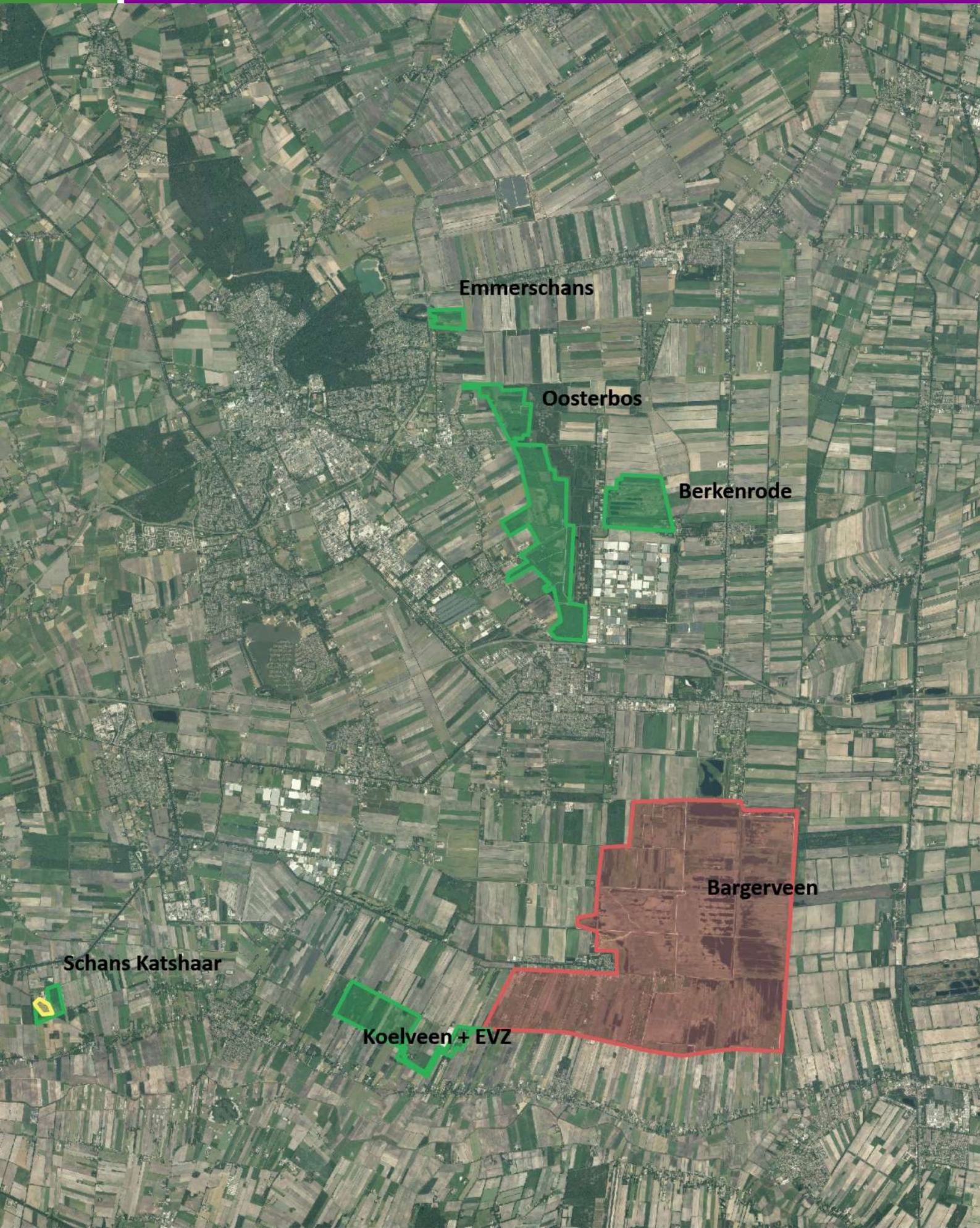

Emmerschans

Oosterbos

Berkenrode

Bargerveen

Schans Katshaar

Koelveen + EVZ

Toelichting grondslagen

In dit document kunt u secties vinden die onleesbaar zijn gemaakt. Deze informatie is achterwege gelaten op basis van de Wet open overheid (Woo). De letter die hierbij is vermeld correspondeert met de bijbehorende grondslag in onderstaand overzicht.

J Art. 5.1 lid 2 sub e

Het belang van de openbaarmaking van deze informatie weegt niet op tegen het belang van de eerbiediging van de persoonlijke levenssfeer van betrokkenen

Staatsbosbeheer

Bezoekadres: Leonard Springerlaan 23, 9727 KB
 Groningen
 Postadres: Postbus 333, 9700 AH Groningen
 Telefoon: 030-692 61 11
 Planeenheid: Bargerveen/Veenland
 Versienummer: 1.1
 Onderzoeksvergunning: 25-001

**Toestemming onderzoek/inventarisatie**

Staatsbosbeheer, gevestigd en kantoorhoudend op het adres Smallepad 5 te (3811 MG) Amersfoort, ten deze rechtsgeldig vertegenwoordigd door Mevr. E. Dubbink-Hogekamp, Hoofd Staatsbosbeheer Drenthe, hierna te noemen: 'Staatsbosbeheer',

verleent hierbij toestemming aan:

& , &

voor het uitvoeren van onderzoek en inventarisatie in het gebied Bargerveen en van Staatsbosbeheer.

Deze toestemming geldt voor het jaar: 2025.

Deze toestemming geldt voor de volgende - voor het onderzoek of de inventarisatie noodzakelijke - activiteiten:

Onderzoek naar voorkomen van nachtvlinders.

Aan deze toestemming zijn de volgende voorwaarden verbonden:

1. Deze toestemming is strikt persoonlijk en kan niet worden overgedragen, bij elk bezoek mogen vier extra deelnemers aanwezig zijn.
2. Deze toestemming moet op eerste verzoek getoond worden aan medewerkers van Staatsbosbeheer of wettelijk bevoegde opsporingsambtenaren.
3. Eventuele aanwijzingen van Staatsbosbeheer dienen te worden opgevolgd.
4. Voor zover noodzakelijk voor het onderzoek is het u toegestaan om u - te voet - buiten wegen en paden te begeven, ook waar dat op grond van de toegangsregels op de bebording niet is toegestaan.
5. Het is u toegestaan om u met een motorvoertuig op wegen en paden te bevinden, welke volgens de toegangsregels van Staatsbosbeheer niet zijn opengesteld voor motorrijtuigen, voor zover dit noodzakelijk is om de activiteiten waarvoor deze toestemming wordt verleend. te kunnen uitvoeren.

6. Deze toestemming is geldig tussen zonsopkomst en zonsondergang. Deze toestemming is tevens geldig tussen zonsondergang en zonsopkomst.
7. Het gebruik van deze toestemming vindt plaats op eigen risico. Staatsbosbeheer is niet aansprakelijk voor schade waarvan het ontstaan samenhangt met het gebruik van deze toestemming.
8. Onnodige verontrusting, verontreiniging en beschadiging dient te worden voorkomen. De activiteiten dienen op de minst schadelijke wijze te worden uitgevoerd.
9. U dient zich aan wet- en regelgeving te houden, met name aan de Wet natuurbescherming. Voor zover deze vereist zijn, dient u zelf voor de benodigde ontheffingen of vergunningen zorg te dragen.
10. In geval van onderzoek aan vissen en amfibieën neemt u maatregelen om besmetting met het Rana-virus of de schimmelziekte chytridiomycose te voorkomen, waar mogelijk met toepassing van het hygiëneprotocol van RAVON. Dit kunt u vinden op www.ravon.nl.
11. Voor zover in dit document voor de betreffende activiteit niet expliciet toestemming wordt verleend is het verboden:
 - planten of plantenonderdelen te beschadigen of mee te nemen;
 - dieren te vangen, te verontrusten of anderszins te benadelen;
 - planten of dieren uit te zetten;
 - chemische middelen of meststoffen te gebruiken;
 - onderzoeksmaterialen in de vorm van tijdelijke of permanente voorzieningen als vallen, monsterpunten, piketten, buizen etc., te gebruiken;
 - materialen, van welke aard dan ook, in het gebied achter te laten
 - een drone of metaaldetector te gebruiken
 - in de bodem te graven of grondboringen te verrichten.
12. Binnen één jaar na beëindiging van het onderzoek of de inventarisatie dienen de resultaten aan Staatsbosbeheer te worden overhandigd of toegezonden, bij voorkeur in de vorm van een schriftelijk verslag (digitaal) waarin alle bevindingen en verzamelde gegevens zijn weergegeven.
13. Bijzondere waarnemingen, dan wel onregelmatigheden, dienen direct te worden doorgegeven aan uw contactpersoon.
14. Deze toestemming kan ten allen tijde door Staatsbosbeheer worden ingetrokken.
15. Door gebruik te maken van deze toestemming accepteert u bovenstaande voorwaarden. Bij niet naleving van de voorwaarden komt de toestemming te vervallen wanneer daarvan mededeling wordt gedaan door een medewerker van Staatsbosbeheer, zonder dat deze toestemming herleeft wanneer de voorwaarden daarna alsnog worden nageleefd.

Uw contactpersoon is [REDACTED] te bereiken Tel: 06-[REDACTED]
[REDACTED] of via [REDACTED] [@staatsbosbeheer.nl](mailto:staatsbosbeheer.nl) .

Ondertekening

[REDACTED]
 Naam

13 januari 2025

Datum

handtekening

Staatsbosbeheer

Toelichting grondslagen

In dit document kunt u secties vinden die onleesbaar zijn gemaakt. Deze informatie is achterwege gelaten op basis van de Wet open overheid (Woo). De letter die hierbij is vermeld correspondeert met de bijbehorende grondslag in onderstaand overzicht.

J Art. 5.1 lid 2 sub e

Het belang van de openbaarmaking van deze informatie weegt niet op tegen het belang van de eerbiediging van de persoonlijke levenssfeer van betrokkenen

T

Valt buiten de reikwijdte van het verzoek

Staatsbosbeheer

Bezoekadres: Leonard Springerlaan 23, 9727 KB

Groningen

Postadres: Postbus 333, 9700 AH Groningen

Telefoon: 030-692 61 11

Planeenheid: Bargerveen/Veenland

Versienummer: 1.1

Onderzoeksvergunning: 25-002



Toestemming onderzoek/inventarisatie

Staatsbosbeheer, gevestigd en kantoorhoudend op het adres Smallepad 5 te (3811 MG) Amersfoort, ten deze rechtsgeldig vertegenwoordigd door Mevr. E. Dubbink-Hogekamp, Hoofd Staatsbosbeheer Drenthe, hierna te noemen: 'Staatsbosbeheer',

verleent hierbij toestemming aan:



voor het uitvoeren van onderzoek en inventarisatie in het gebied Bargerveen van Staatsbosbeheer.

Deze toestemming geldt voor het jaar: 2025.

Deze toestemming geldt voor de volgende - voor het onderzoek of de inventarisatie noodzakelijke - activiteiten:

Inventarisatie dagvlinders op routes 3230 en 3231 Stilte plaats.

Aan deze toestemming zijn de volgende voorwaarden verbonden:

1. Deze toestemming is strikt persoonlijk en kan niet worden overgedragen, bij elk bezoek mogen vier extra deelnemers aanwezig zijn.
2. Deze toestemming moet op eerste verzoek getoond worden aan medewerkers van Staatsbosbeheer of wettelijk bevoegde opsporingsambtenaren.
3. Eventuele aanwijzingen van Staatsbosbeheer dienen te worden opgevolgd.
4. Voor zover noodzakelijk voor het onderzoek is het u toegestaan om u - te voet - buiten wegen en paden te begeven, ook waar dat op grond van de toegangsregels op de bebording niet is toegestaan.
5. Het is u toegestaan om u met een motorvoertuig op wegen en paden te bevinden, welke volgens de toegangsregels van Staatsbosbeheer niet zijn opengesteld voor motorrijtuigen, voor zover dit noodzakelijk is om de activiteiten waarvoor deze toestemming wordt verleend. te kunnen uitvoeren.
6. Deze toestemming is geldig tussen zonsopkomst en zonsondergang.

7. Het gebruik van deze toestemming vindt plaats op eigen risico. Staatsbosbeheer is niet aansprakelijk voor schade waarvan het ontstaan samenhangt met het gebruik van deze toestemming.
8. Onnodige verontrusting, verontreiniging en beschadiging dient te worden voorkomen. De activiteiten dienen op de minst schadelijke wijze te worden uitgevoerd.
9. U dient zich aan wet- en regelgeving te houden, met name aan de Wet natuurbescherming. Voor zover deze vereist zijn, dient u zelf voor de benodigde ontheffingen of vergunningen zorg te dragen.
10. In geval van onderzoek aan vissen en amfibieën neemt u maatregelen om besmetting met het Rana-virus of de schimmelziekte chytridiomycose te voorkomen, waar mogelijk met toepassing van het hygiëneprotocol van RAVON. Dit kunt u vinden op www.ravon.nl.
11. Voor zover in dit document voor de betreffende activiteit niet expliciet toestemming wordt verleend is het verboden:
 - planten of plantenonderdelen te beschadigen of mee te nemen;
 - dieren te vangen, te verontrusten of anderszins te benadelen;
 - planten of dieren uit te zetten;
 - chemische middelen of meststoffen te gebruiken;
 - onderzoeksmaterialen in de vorm van tijdelijke of permanente voorzieningen als vallen, monsterpunten, piketten, buizen etc., te gebruiken;
 - materialen, van welke aard dan ook, in het gebied achter te laten
 - een drone of metaaldetector te gebruiken
 - in de bodem te graven of grondboringen te verrichten.
12. Binnen één jaar na beëindiging van het onderzoek of de inventarisatie dienen de resultaten aan Staatsbosbeheer te worden overhandigd of toegezonden, bij voorkeur in de vorm van een schriftelijk verslag (digitaal) waarin alle bevindingen en verzamelde gegevens zijn weergegeven.
13. Bijzondere waarnemingen, dan wel onregelmatigheden, dienen direct te worden doorgegeven aan uw contactpersoon.
14. Deze toestemming kan ten allen tijde door Staatsbosbeheer worden ingetrokken.
15. Door gebruik te maken van deze toestemming accepteert u bovenstaande voorwaarden. Bij niet naleving van de voorwaarden komt de toestemming te vervallen wanneer daarvan mededeling wordt gedaan door een medewerker van Staatsbosbeheer, zonder dat deze toestemming herleeft wanneer de voorwaarden daarna alsnog worden nageleefd.

Uw contactpersoon is [REDACTED] te bereiken Tel: 06-[REDACTED]
[REDACTED] of via [REDACTED] [@staatsbosbeheer.nl](mailto:[REDACTED]@staatsbosbeheer.nl) .

Ondertekening

[REDACTED]

Naam

13 januari 2025

Datum

handtekening
Staatsbosbeheer

Toelichting grondslagen

In dit document kunt u secties vinden die onleesbaar zijn gemaakt. Deze informatie is achterwege gelaten op basis van de Wet open overheid (Woo). De letter die hierbij is vermeld correspondeert met de bijbehorende grondslag in onderstaand overzicht.

J Art. 5.1 lid 2 sub e

Het belang van de openbaarmaking van deze informatie weegt niet op tegen het belang van de eerbiediging van de persoonlijke levenssfeer van betrokkenen

Staatsbosbeheer

Bezoekadres: Leonard Springerlaan 23, 9727 KB
Groningen
Postadres: Postbus 333, 9700 AH Groningen
Telefoon: 030-692 61 11
Planeenheid: Bargerveen/Veenland
Versienummer: 1.1
Onderzoeksvergunning: 25-003

**Toestemming onderzoek/inventarisatie**

Staatsbosbeheer, gevestigd en kantoorhoudend op het adres Smallepad 5 te (3811 MG) Amersfoort, ten deze rechtsgeldig vertegenwoordigd door Mevr. E. Dubbink-Hogekamp, Hoofd Staatsbosbeheer Drenthe, hierna te noemen: 'Staatsbosbeheer',

verleent hierbij toestemming aan:



voor het uitvoeren van onderzoek en inventarisatie in het gebied Bargerveen van Staatsbosbeheer.

Deze toestemming geldt voor het jaar: 2025.

Deze toestemming geldt voor de volgende - voor het onderzoek of de inventarisatie noodzakelijke - activiteiten:

Monitoring van Reptielen en Dagvlinders op de NEM routes .

Aan deze toestemming zijn de volgende voorwaarden verbonden:

1. Deze toestemming is strikt persoonlijk en kan niet worden overgedragen.
2. Deze toestemming moet op eerste verzoek getoond worden aan medewerkers van Staatsbosbeheer of wettelijk bevoegde opsporingsambtenaren.
3. Eventuele aanwijzingen van Staatsbosbeheer dienen te worden opgevolgd.
4. Voor zover noodzakelijk voor het onderzoek is het u toegestaan om u - te voet - buiten wegen en paden te begeven, ook waar dat op grond van de toegangsregels op de bebording niet is toegestaan.
5. Het is u toegestaan om u met een motorvoertuig op wegen en paden te bevinden, welke volgens de toegangsregels van Staatsbosbeheer niet zijn opengesteld voor motorrijtuigen, voor zover dit noodzakelijk is om de activiteiten waarvoor deze toestemming wordt verleend. te kunnen uitvoeren.
6. Deze toestemming is geldig tussen zonsopkomst en zonsondergang.

7. Het gebruik van deze toestemming vindt plaats op eigen risico. Staatsbosbeheer is niet aansprakelijk voor schade waarvan het ontstaan samenhangt met het gebruik van deze toestemming.
8. Onnodige verontrusting, verontreiniging en beschadiging dient te worden voorkomen. De activiteiten dienen op de minst schadelijke wijze te worden uitgevoerd.
9. U dient zich aan wet- en regelgeving te houden, met name aan de Wet natuurbescherming. Voor zover deze vereist zijn, dient u zelf voor de benodigde ontheffingen of vergunningen zorg te dragen.
10. In geval van onderzoek aan vissen en amfibieën neemt u maatregelen om besmetting met het Rana-virus of de schimmelziekte chytridiomycose te voorkomen, waar mogelijk met toepassing van het hygiëneprotocol van RAVON. Dit kunt u vinden op www.ravon.nl.
11. Voor zover in dit document voor de betreffende activiteit niet expliciet toestemming wordt verleend is het verboden:
 - planten of plantenonderdelen te beschadigen of mee te nemen;
 - dieren te vangen, te verontrusten of anderszins te benadelen;
 - planten of dieren uit te zetten;
 - chemische middelen of meststoffen te gebruiken;
 - onderzoeksmaterialen in de vorm van tijdelijke of permanente voorzieningen als vallen, monsterpunten, piketten, buizen etc., te gebruiken;
 - materialen, van welke aard dan ook, in het gebied achter te laten
 - een drone of metaaldetector te gebruiken
 - in de bodem te graven of grondboringen te verrichten.
12. Binnen één jaar na beëindiging van het onderzoek of de inventarisatie dienen de resultaten aan Staatsbosbeheer te worden overhandigd of toegezonden, bij voorkeur in de vorm van een schriftelijk verslag (digitaal) waarin alle bevindingen en verzamelde gegevens zijn weergegeven.
13. Bijzondere waarnemingen, dan wel onregelmatigheden, dienen direct te worden doorgegeven aan uw contactpersoon.
14. Deze toestemming kan ten allen tijde door Staatsbosbeheer worden ingetrokken.
15. Door gebruik te maken van deze toestemming accepteert u bovenstaande voorwaarden. Bij niet naleving van de voorwaarden komt de toestemming te vervallen wanneer daarvan mededeling wordt gedaan door een medewerker van Staatsbosbeheer, zonder dat deze toestemming herleeft wanneer de voorwaarden daarna alsnog worden nageleefd.

Uw contactpersoon is [REDACTED] te bereiken Tel: 06-[REDACTED]
[REDACTED] of via [REDACTED] [@staatsbosbeheer.nl](mailto:[REDACTED]@staatsbosbeheer.nl) .

Ondertekening

[REDACTED]

 Naam

[REDACTED]

 13 januari 2025

Datum

handtekening
Staatsbosbeheer

Toelichting grondslagen

In dit document kunt u secties vinden die onleesbaar zijn gemaakt. Deze informatie is achterwege gelaten op basis van de Wet open overheid (Woo). De letter die hierbij is vermeld correspondeert met de bijbehorende grondslag in onderstaand overzicht.

J Art. 5.1 lid 2 sub e

Het belang van de openbaarmaking van deze informatie weegt niet op tegen het belang van de eerbiediging van de persoonlijke levenssfeer van betrokkenen

Staatsbosbeheer

Bezoekadres: Leonard Springerlaan 23, 9727 KB Groningen

Postadres: Postbus 333, 9700 AH Groningen

Telefoon: 030-692 61 11

Planeenheid: Bargerveen/Veenland

Versienummer: 1.1

Onderzoeksvergunning: 25-004



Toestemming onderzoek/inventarisatie

Staatsbosbeheer, gevestigd en kantoorhoudend op het adres Smallepad 5 te (3811 MG) Amersfoort, ten deze rechtsgeldig vertegenwoordigd door mevr. E. Dubbink-Hogekamp, Hoofd Staatsbosbeheer Drenthe, hierna te noemen: 'Staatsbosbeheer',

verleent hierbij toestemming aan:



voor het uitvoeren van onderzoek en inventarisatie in het gebied Bargerveen,  van Staatsbosbeheer.

Deze toestemming geldt voor het jaar: 2025 en 2026.

Deze toestemming geldt voor de volgende – voor het onderzoek of de inventarisatie noodzakelijke - activiteiten:

Onderzoek naar roofvogels en zoogdieren d.m.v. wildcamera's.

Aan deze toestemming zijn de volgende voorwaarden verbonden:

1. Deze toestemming is strikt persoonlijk en kan niet worden overgedragen.
2. Deze toestemming moet op eerste verzoek getoond worden aan medewerkers van Staatsbosbeheer of wettelijk bevoegde opsporingsambtenaren.
3. Eventuele aanwijzingen van Staatsbosbeheer dienen te worden opgevolgd.
4. Voor zover noodzakelijk voor het onderzoek is het u toegestaan om u – te voet - buiten wegen en paden te begeven, ook waar dat op grond van de toegangsregels op de bebording niet is toegestaan.
5. Het is u niet toegestaan om u met een motorvoertuig op wegen en paden te bevinden, welke volgens de toegangsregels van Staatsbosbeheer niet zijn opengesteld voor motorrijtuigen.
6. Deze toestemming is geldig tussen zonsopkomst en zonsondergang.
7. Het gebruik van deze toestemming vindt plaats op eigen risico. Staatsbosbeheer is niet aansprakelijk voor schade waarvan het ontstaan samenhangt met het gebruik van deze toestemming.
8. Onnodige verontrusting, verontreiniging en beschadiging dient te worden voorkomen. De activiteiten dienen op de minst schadelijke wijze te worden uitgevoerd.

9. U dient zich aan wet- en regelgeving te houden, met name aan de Wet natuurbescherming. Voor zover deze vereist zijn, dient u zelf voor de benodigde ontheffingen of vergunningen zorg te dragen.
10. In geval van onderzoek aan vissen en amfibieën neemt u maatregelen om besmetting met het Rana-virus of de schimmelziekte chytridiomycose te voorkomen, waar mogelijk met toepassing van het hygiëneprotocol van RAVON. Dit kunt u vinden op www.ravon.nl.
11. Voor zover in dit document voor de betreffende activiteit niet expliciet toestemming wordt verleend is het verboden:
 - planten of plantenonderdelen te beschadigen of mee te nemen;
 - dieren te vangen, te verontrusten of anderszins te benadelen;
 - planten of dieren uit te zetten;
 - chemische middelen of meststoffen te gebruiken;
 - onderzoeksmaterialen in de vorm van tijdelijke of permanente voorzieningen als vallen, monsterpunten, piketten, buizen etc., te gebruiken;
 - materialen, van welke aard dan ook, in het gebied achter te laten
 - een drone of metaaldetector te gebruiken
 - in de bodem te graven of grondboringen te verrichten.
12. Binnen één jaar na beëindiging van het onderzoek of de inventarisatie dienen de resultaten aan Staatsbosbeheer te worden overhandigd of toegezonden, bij voorkeur in de vorm van een schriftelijk verslag (digitaal) waarin alle bevindingen en verzamelde gegevens zijn weergegeven.
13. Bijzondere waarnemingen, dan wel onregelmatigheden, dienen direct te worden doorgegeven aan uw contactpersoon.
14. Deze toestemming kan ten allen tijde door Staatsbosbeheer worden ingetrokken.
15. Door gebruik te maken van deze toestemming accepteert u bovenstaande voorwaarden. Bij niet naleving van de voorwaarden komt de toestemming te vervallen wanneer daarvan mededeling wordt gedaan door een medewerker van Staatsbosbeheer, zonder dat deze toestemming herleeft wanneer de voorwaarden daarna alsnog worden nageleefd.

Uw contactpersoon is [redacted] te bereiken Tel: 06 [redacted] of via [redacted]@staatsbosbeheer.nl .

Ondertekening

[redacted] _____
 Naam

17 maart 2025

 Datu

[redacted] _____
 handtekening Staatsbosbeheer

Toelichting grondslagen

In dit document kunt u secties vinden die onleesbaar zijn gemaakt. Deze informatie is achterwege gelaten op basis van de Wet open overheid (Woo). De letter die hierbij is vermeld correspondeert met de bijbehorende grondslag in onderstaand overzicht.

J Art. 5.1 lid 2 sub e

Het belang van de openbaarmaking van deze informatie weegt niet op tegen het belang van de eerbiediging van de persoonlijke levenssfeer van betrokkenen

T

Valt buiten de reikwijdte van het verzoek

Staatsbosbeheer

Bezoekadres: Leonard Springerlaan 23, 9727 KB Groningen

Postadres: Postbus 333, 9700 AH Groningen

Telefoon: 030-692 61 11

Planeenheid: Bargerveen

Versienummer: 1.1

Onderzoeksvergunning: 25-006



Toestemming onderzoek/inventarisatie

Staatsbosbeheer, gevestigd en kantoorhoudend op het adres Smallepad 5 te (3811 MG) Amersfoort, ten deze rechtsgeldig vertegenwoordigd door Mevr. E. Dubbink-Hogenkamp, Hoofd Staatsbosbeheer Drenthe, hierna te noemen: 'Staatsbosbeheer',

verleent hierbij toestemming aan:

ATKB

t.a.v. [REDACTED]

[\[REDACTED\]@at.kb.nl](mailto:[REDACTED]@at.kb.nl)

Contactpersoon: [REDACTED]

Stationstraat 29 C

9401 KW Assen

voor het uitvoeren van het LMF Meetnet in het gebied Bargerveen en [REDACTED] van Staatsbosbeheer.

Deze toestemming geldt voor het jaar: 2025.

Deze toestemming geldt voor de volgende – voor het onderzoek of de inventarisatie noodzakelijke - activiteiten:

Opnemen PQ's Landelijk Meetnet Flora in opdracht van provincie Drenthe.

Aan deze toestemming zijn de volgende voorwaarden verbonden:

1. Deze toestemming is strikt persoonlijk en kan niet worden overgedragen.
2. Deze toestemming moet op eerste verzoek getoond worden aan medewerkers van Staatsbosbeheer of wettelijk bevoegde opsporingsambtenaren.
3. Eventuele aanwijzingen van Staatsbosbeheer dienen te worden opgevolgd.
4. **Daags voor** betreding van het veld is melding noodzakelijk bij onderstaand contactpersoon d.m.v. app of SMS.
5. Voor zover noodzakelijk voor het onderzoek is het u toegestaan om u – te voet - buiten wegen en paden te begeven, ook waar dat op grond van de toegangsregels op de bebording niet is toegestaan.
6. Het is u niet toegestaan om u met een motorvoertuig op wegen en paden te bevinden, welke volgens de toegangsregels van Staatsbosbeheer niet zijn opengesteld voor motorrijtuigen.
7. Deze toestemming is geldig tussen zonsopkomst en zonsondergang.
8. Het gebruik van deze toestemming vindt plaats op eigen risico. Staatsbosbeheer is niet aansprakelijk voor schade waarvan het ontstaan samenhangt met het gebruik van deze toestemming.
9. Onnodige verontrusting, verontreiniging en beschadiging dient te worden voorkomen. De activiteiten dienen op de minst schadelijke wijze te worden uitgevoerd.

10. U dient zich aan wet- en regelgeving te houden, met name aan de Wet natuurbescherming. Voor zover deze vereist zijn, dient u zelf voor de benodigde ontheffingen of vergunningen zorg te dragen.
11. In geval van onderzoek aan vissen en amfibieën neemt u maatregelen om besmetting met het Rana-virus of de schimmelziekte chytridiomycose te voorkomen, waar mogelijk met toepassing van het hygiëneprotocol van RAVON. Dit kunt u vinden op www.ravon.nl.
12. Voor zover in dit document voor de betreffende activiteit niet expliciet toestemming wordt verleend is het verboden:
 - planten of plantenonderdelen te beschadigen of mee te nemen;
 - dieren te vangen, te verontrusten of anderszins te benadelen;
 - planten of dieren uit te zetten;
 - chemische middelen of meststoffen te gebruiken;
 - onderzoeksmaterialen in de vorm van tijdelijke of permanente voorzieningen als vallen, monsterpunten, piketten, buizen etc., te gebruiken;
 - materialen, van welke aard dan ook, in het gebied achter te laten
 - een drone of metaaldetector te gebruiken
 - in de bodem te graven of grondboringen te verrichten.
13. Aangetroffen rupsen van dagvlinders soorten voorkomend op de Rode lijst in de categorie Bedreigd, Ernstig bedreigd of Verdwenen worden niet verzameld en bemonsterd.
14. Binnen één jaar na beëindiging van het onderzoek of de inventarisatie dienen de resultaten aan Staatsbosbeheer te worden overhandigd of toegezonden, bij voorkeur in de vorm van een schriftelijk verslag (digitaal) waarin alle bevindingen en verzamelde gegevens zijn weergegeven.
15. Bij communicatie over het onderzoek, resultaten, dan wel vervolg(en) hiervan dient te allen tijde Staatsbosbeheer als terreineigenaar te worden betrokken en benoemd.
16. Bijzondere waarnemingen, dan wel onregelmatigheden, dienen direct te worden doorgegeven aan uw contactpersoon.
17. Deze toestemming kan ten allen tijde door Staatsbosbeheer worden ingetrokken.
18. Door gebruik te maken van deze toestemming accepteert u bovenstaande voorwaarden. Bij niet naleving van de voorwaarden komt de toestemming te vervallen wanneer daarvan mededeling wordt gedaan door een medewerker van Staatsbosbeheer, zonder dat deze toestemming herleeft wanneer de voorwaarden daarna alsnog worden nageleefd.

Uw contactpersoon is [REDACTED] te bereiken Tel: [REDACTED] of via [REDACTED] [@staatsbosbeheer.nl](mailto:[REDACTED]@staatsbosbeheer.nl).

Ondertekening

Naam: [REDACTED]

Datum : 18-maart-2025 [REDACTED]

handteke [REDACTED]

Toelichting grondslagen

In dit document kunt u secties vinden die onleesbaar zijn gemaakt. Deze informatie is achterwege gelaten op basis van de Wet open overheid (Woo). De letter die hierbij is vermeld correspondeert met de bijbehorende grondslag in onderstaand overzicht.

J Art. 5.1 lid 2 sub e

Het belang van de openbaarmaking van deze informatie weegt niet op tegen het belang van de eerbiediging van de persoonlijke levenssfeer van betrokkenen

T

Valt buiten de reikwijdte van het verzoek

Staatsbosbeheer

Bezoekadres: Leonard Springerlaan 23, 9727 KB Groningen

Postadres: Postbus 333, 9700 AH Groningen

Telefoon: 030-692 61 11

Planeenheid: Bargerveen

Versienummer: 1.1

Onderzoeksvergunning: 24-007



Toestemming onderzoek/inventarisatie

Staatsbosbeheer, gevestigd en kantoorhoudend op het adres Smallepad 5 te (3811 MG) Amersfoort, ten deze rechtsgeldig vertegenwoordigd door Dhr. W. Neutel, Hoofd Staatsbosbeheer Drenthe, hierna te noemen: 'Staatsbosbeheer',

verleent hierbij toestemming aan:



voor het uitvoeren van een flora en vegetatiekartering in het gebied Bargerveen van Staatsbosbeheer.

Deze toestemming geldt voor het jaar: 2025 en 2026.

Deze toestemming geldt voor de volgende – voor het onderzoek of de inventarisatie noodzakelijke - activiteiten:

Uitvoeren vegetatie en flora kartering Bargerveen.

Aan deze toestemming zijn de volgende voorwaarden verbonden:

1. Deze toestemming is strikt persoonlijk en kan niet worden overgedragen.
2. Deze toestemming moet op eerste verzoek getoond worden aan medewerkers van Staatsbosbeheer of wettelijk bevoegde opsporingsambtenaren.
3. Eventuele aanwijzingen van Staatsbosbeheer dienen te worden opgevolgd.
4. Daags voor betreding van het veld is melding noodzakelijk bij onderstaand contactpersoon dmv app of SMS.
5. Voor zover noodzakelijk voor het onderzoek is het u toegestaan om u – te voet - buiten wegen en paden te begeven, ook waar dat op grond van de toegangsregels op de bebording niet is toegestaan.
6. Het is u niet toegestaan om u met een motorvoertuig op wegen en paden te bevinden, welke volgens de toegangsregels van Staatsbosbeheer niet zijn opengesteld voor motorrijtuigen.
7. Deze toestemming is geldig tussen zonsopkomst en zonsondergang.
8. Het gebruik van deze toestemming vindt plaats op eigen risico. Staatsbosbeheer is niet aansprakelijk voor schade waarvan het ontstaan samenhangt met het gebruik van deze toestemming.
9. Onnodige verontrusting, verontreiniging en beschadiging dient te worden voorkomen. De activiteiten dienen op de minst schadelijke wijze te worden uitgevoerd.

10. U dient zich aan wet- en regelgeving te houden, met name aan de Wet natuurbescherming. Voor zover deze vereist zijn, dient u zelf voor de benodigde ontheffingen of vergunningen zorg te dragen.
11. In geval van onderzoek aan vissen en amfibieën neemt u maatregelen om besmetting met het Rana-virus of de schimmelziekte chytridiomycose te voorkomen, waar mogelijk met toepassing van het hygiëneprotocol van RAVON. Dit kunt u vinden op www.ravon.nl.
12. Voor zover in dit document voor de betreffende activiteit niet expliciet toestemming wordt verleend is het verboden:
 - planten of plantenonderdelen te beschadigen of mee te nemen;
 - dieren te vangen, te verontrusten of anderszins te benadelen;
 - planten of dieren uit te zetten;
 - chemische middelen of meststoffen te gebruiken;
 - onderzoeksmaterialen in de vorm van tijdelijke of permanente voorzieningen als vallen, monsterpunten, piketten, buizen etc., te gebruiken;
 - materialen, van welke aard dan ook, in het gebied achter te laten
 - een drone of metaaldetector te gebruiken
 - in de bodem te graven of grondboringen te verrichten.
13. Aangetroffen rupsen van dagvlinders soorten voorkomend op de Rode lijst in de categorie Bedreigd, Ernstig bedreigd of Verdwenen worden niet verzameld en bemonsterd.
14. Binnen één jaar na beëindiging van het onderzoek of de inventarisatie dienen de resultaten aan Staatsbosbeheer te worden overhandigd of toegezonden, bij voorkeur in de vorm van een schriftelijk verslag (digitaal) waarin alle bevindingen en verzamelde gegevens zijn weergegeven.
15. Bij communicatie over het onderzoek, resultaten, dan wel vervolg(en) hiervan dient te allen tijde Staatsbosbeheer als terreineigenaar te worden betrokken en benoemd.
16. Bijzondere waarnemingen, dan wel onregelmatigheden, dienen direct te worden doorgegeven aan uw contactpersoon.
17. Deze toestemming kan ten allen tijde door Staatsbosbeheer worden ingetrokken.
18. Door gebruik te maken van deze toestemming accepteert u bovenstaande voorwaarden. Bij niet naleving van de voorwaarden komt de toestemming te vervallen wanneer daarvan mededeling wordt gedaan door een medewerker van Staatsbosbeheer, zonder dat deze toestemming herleeft wanneer de voorwaarden daarna alsnog worden nageleefd.

Uw contactpersoon is [redacted] te bereiken Tel: 06-[redacted] of via [redacted]@staatsbosbeheer.nl .

Ondertekening

Naam: [redacted]

Datum : 14-april-2025

handtekening Staatsbosbeheer

Toelichting grondslagen

In dit document kunt u secties vinden die onleesbaar zijn gemaakt. Deze informatie is achterwege gelaten op basis van de Wet open overheid (Woo). De letter die hierbij is vermeld correspondeert met de bijbehorende grondslag in onderstaand overzicht.

J Art. 5.1 lid 2 sub e

Het belang van de openbaarmaking van deze informatie weegt niet op tegen het belang van de eerbiediging van de persoonlijke levenssfeer van betrokkenen

Staatsbosbeheer

Bezoekadres: Leonard Springerlaan 23, 9727 KB Groningen

Postadres: Postbus 333, 9700 AH Groningen

Telefoon: 030-692 61 11

Planeenheid: Bargerveen

Versienummer: 1.1

Onderzoeksvergunning: 24-008



Toestemming onderzoek/inventarisatie

Staatsbosbeheer, gevestigd en kantoorhoudend op het adres Smallepad 5 te (3811 MG) Amersfoort, ten deze rechtsgeldig vertegenwoordigd door Dhr. W. Neutel, Hoofd Staatsbosbeheer Drenthe, hierna te noemen: 'Staatsbosbeheer',

verleent hierbij toestemming aan:



voor het uitvoeren van een insectenkartering in het gebied Bargerveen van Staatsbosbeheer.

Deze toestemming geldt voor het jaar: 2025.

Deze toestemming geldt voor de volgende – voor het onderzoek of de inventarisatie noodzakelijke - activiteiten:

Uitvoeren insectenkartering Bargerveen.

Aan deze toestemming zijn de volgende voorwaarden verbonden:

1. Deze toestemming is strikt persoonlijk en kan niet worden overgedragen.
2. Deze toestemming moet op eerste verzoek getoond worden aan medewerkers van Staatsbosbeheer of wettelijk bevoegde opsporingsambtenaren.
3. Eventuele aanwijzingen van Staatsbosbeheer dienen te worden opgevolgd.
4. Daags voor betreding van het veld is melding noodzakelijk bij onderstaand contactpersoon dmv app of SMS.
5. Voor zover noodzakelijk voor het onderzoek is het u toegestaan om u – te voet - buiten wegen en paden te begeven, ook waar dat op grond van de toegangsregels op de bebording niet is toegestaan.
6. Het is u niet toegestaan om u met een motorvoertuig op wegen en paden te bevinden, welke volgens de toegangsregels van Staatsbosbeheer niet zijn opengesteld voor motorrijtuigen.
7. Deze toestemming is geldig tussen zonsopkomst en zonsondergang.
8. Het gebruik van deze toestemming vindt plaats op eigen risico. Staatsbosbeheer is niet aansprakelijk voor schade waarvan het ontstaan samenhangt met het gebruik van deze toestemming.
9. Onnodige verontrusting, verontreiniging en beschadiging dient te worden voorkomen. De activiteiten dienen op de minst schadelijke wijze te worden uitgevoerd.

10. U dient zich aan wet- en regelgeving te houden, met name aan de Wet natuurbescherming. Voor zover deze vereist zijn, dient u zelf voor de benodigde ontheffingen of vergunningen zorg te dragen.
11. In geval van onderzoek aan vissen en amfibieën neemt u maatregelen om besmetting met het Rana-virus of de schimmelziekte chytridiomycose te voorkomen, waar mogelijk met toepassing van het hygiëneprotocol van RAVON. Dit kunt u vinden op www.ravon.nl.
12. Voor zover in dit document voor de betreffende activiteit niet expliciet toestemming wordt verleend is het verboden:
 - planten of plantenonderdelen te beschadigen of mee te nemen;
 - dieren te vangen, te verontrusten of anderszins te benadelen;
 - planten of dieren uit te zetten;
 - chemische middelen of meststoffen te gebruiken;
 - onderzoeksmaterialen in de vorm van tijdelijke of permanente voorzieningen als vallen, monsterpunten, piketten, buizen etc., te gebruiken;
 - materialen, van welke aard dan ook, in het gebied achter te laten
 - een drone of metaaldetector te gebruiken
 - in de bodem te graven of grondboringen te verrichten.
13. Aangetroffen rupsen van dagvlinders soorten voorkomend op de Rode lijst in de categorie Bedreigd, Ernstig bedreigd of Verdwenen worden niet verzameld en bemonsterd.
14. Binnen één jaar na beëindiging van het onderzoek of de inventarisatie dienen de resultaten aan Staatsbosbeheer te worden overhandigd of toegezonden, bij voorkeur in de vorm van een schriftelijk verslag (digitaal) waarin alle bevindingen en verzamelde gegevens zijn weergegeven.
15. Bij communicatie over het onderzoek, resultaten, dan wel vervolg(en) hiervan dient te allen tijde Staatsbosbeheer als terreineigenaar te worden betrokken en benoemd.
16. Bijzondere waarnemingen, dan wel onregelmatigheden, dienen direct te worden doorgegeven aan uw contactpersoon.
17. Deze toestemming kan ten allen tijde door Staatsbosbeheer worden ingetrokken.
18. Door gebruik te maken van deze toestemming accepteert u bovenstaande voorwaarden. Bij niet naleving van de voorwaarden komt de toestemming te vervallen wanneer daarvan mededeling wordt gedaan door een medewerker van Staatsbosbeheer, zonder dat deze toestemming herleeft wanneer de voorwaarden daarna alsnog worden nageleefd.

Uw contactpersoon is [redacted] te bereiken Tel: 06-[redacted] of via [redacted]@staatsbosbeheer.nl .

Ondertekening

Naam: [redacted]

Datum : 14-april-2025

handtekening staatsbosbeheer [redacted]

Toelichting grondslagen

In dit document kunt u secties vinden die onleesbaar zijn gemaakt. Deze informatie is achterwege gelaten op basis van de Wet open overheid (Woo). De letter die hierbij is vermeld correspondeert met de bijbehorende grondslag in onderstaand overzicht.

J Art. 5.1 lid 2 sub e

Het belang van de openbaarmaking van deze informatie weegt niet op tegen het belang van de eerbiediging van de persoonlijke levenssfeer van betrokkenen

Staatsbosbeheer

Bezoekadres: Staatsbosbeheer Veenland, Kamerlingswijk OZ 83
7894AJ Zwartemeer
Postadres: Postbus 2, 3800 AA Amersfoort
Telefoon: 030 6926111
Planeenheid: Bargerveen
Versienummer: 1.1
Onderzoeksvergunning: 25-010



Toestemming onderzoek/inventarisatie

Staatsbosbeheer, gevestigd en kantoorhoudend op het adres Smallepad 5 te (3811 MG) Amersfoort, ten deze rechtsgeldig vertegenwoordigd door Mevr. E. Dubbink-Hogekamp, Hoofd Staatsbosbeheer Drenthe, hierna te noemen: 'Staatsbosbeheer',

verleent hierbij toestemming aan:

De Vlinderstichting ([redacted]) & Stichting Bargerveen ([redacted])
Mennonietenweg 10
6702 AD Wageningen

voor het uitvoeren van Kansen t.b.v herintroductie Veenhooibeestje in het gebied Bargerveen van Staatsbosbeheer.

Deze toestemming geldt voor het jaar: 2025.

Deze toestemming geldt voor de volgende – voor het onderzoek of de inventarisatie noodzakelijke - activiteiten:

Uitvoeren geschiktheid onderzoek t.b.v. her-introductie Veenhooibeestje. Waarbij o.a. vegetatieopnames, en grondboringen worden toegepast.

Aan deze toestemming zijn de volgende voorwaarden verbonden:

1. Deze toestemming is strikt persoonlijk en kan niet worden overgedragen.
2. Deze toestemming moet op eerste verzoek getoond worden aan medewerkers van Staatsbosbeheer of wettelijk bevoegde opsporingsambtenaren.
3. Eventuele aanwijzingen van Staatsbosbeheer dienen te worden opgevolgd.
4. Daags voor betreding van het veld is melding noodzakelijk bij onderstaand contactpersoon dmv app of SMS.
5. Voor zover noodzakelijk voor het onderzoek is het u toegestaan om u – te voet - buiten wegen en paden te begeven, ook waar dat op grond van de toegangsregels op de bebording niet is toegestaan.
6. Het is u niet toegestaan om u met een motorvoertuig op wegen en paden te bevinden, welke volgens de toegangsregels van Staatsbosbeheer niet zijn opengesteld voor motorrijtuigen. In overleg met contactpersoon kan gebruik worden gemaakt van verharde fietspaden indien noodzakelijk.
7. Deze toestemming is geldig tussen zonsopkomst en zonsondergang.
8. Het gebruik van deze toestemming vindt plaats op eigen risico. Staatsbosbeheer is niet aansprakelijk voor schade waarvan het ontstaan samenhangt met het gebruik van deze toestemming.

9. Onnodige verontrusting, verontreiniging en beschadiging dient te worden voorkomen. De activiteiten dienen op de minst schadelijke wijze te worden uitgevoerd.
10. U dient zich aan wet- en regelgeving te houden, met name aan de Wet natuurbescherming. Voor zover deze vereist zijn, dient u zelf voor de benodigde ontheffingen of vergunningen zorg te dragen.
11. In geval van onderzoek aan vissen en amfibieën neemt u maatregelen om besmetting met het Rana-virus of de schimmelziekte chytridiomycose te voorkomen, waar mogelijk met toepassing van het hygiëneprotocol van RAVON. Dit kunt u vinden op www.ravon.nl.
12. Voor zover in dit document voor de betreffende activiteit niet expliciet toestemming wordt verleend is het verboden:
 - planten of plantenonderdelen te beschadigen of mee te nemen;
 - dieren te vangen, te verontrusten of anderszins te benadelen;
 - planten of dieren uit te zetten;
 - chemische middelen of meststoffen te gebruiken;
 - onderzoeksmaterialen in de vorm van tijdelijke of permanente voorzieningen als vallen, monsterpunten, piketten, buizen etc., te gebruiken;
 - materialen, van welke aard dan ook, in het gebied achter te laten
 - een drone of metaaldetector te gebruiken
13. Binnen één jaar na beëindiging van het onderzoek of de inventarisatie dienen de resultaten aan Staatsbosbeheer te worden overhandigd of toegezonden, bij voorkeur in de vorm van een schriftelijk verslag (digitaal) waarin alle bevindingen en verzamelde gegevens zijn weergegeven.
14. Bij communicatie over het onderzoek, resultaten, dan wel vervolg(en) hiervan dient te allen tijde Staatsbosbeheer als terreineigenaar te worden betrokken en benoemd.
15. Bijzondere waarnemingen, dan wel onregelmatigheden, dienen direct te worden doorgegeven aan uw contactpersoon.
16. Deze toestemming kan ten allen tijde door Staatsbosbeheer worden ingetrokken.
17. Door gebruik te maken van deze toestemming accepteert u bovenstaande voorwaarden. Bij niet naleving van de voorwaarden komt de toestemming te vervallen wanneer daarvan mededeling wordt gedaan door een medewerker van Staatsbosbeheer, zonder dat deze toestemming herleeft wanneer de voorwaarden daarna alsnog worden nageleefd.

Uw contactpersoon is [redacted] te bereiken Tel: [redacted] of via [redacted]@staatsbosbeheer.nl .

Ondertekening

Naam: [redacted]

Datum : 16 mei 2025

handteker [redacted]

Toelichting grondslagen

In dit document kunt u secties vinden die onleesbaar zijn gemaakt. Deze informatie is achterwege gelaten op basis van de Wet open overheid (Woo). De letter die hierbij is vermeld correspondeert met de bijbehorende grondslag in onderstaand overzicht.

J Art. 5.1 lid 2 sub e

Het belang van de openbaarmaking van deze informatie weegt niet op tegen het belang van de eerbiediging van de persoonlijke levenssfeer van betrokkenen

Staatsbosbeheer

Bezoekadres: Staatsbosbeheer Veenland, Kamerlingswijk OZ 83

7894AJ Zwartemeer

Postadres: Postbus 2, 3800 AA Amersfoort

Telefoon: 030 6926111

Planeenheid: Bargerveen

Versienummer: 1.1

Onderzoeksvergunning: 25-011



Toestemming onderzoek/inventarisatie

Staatsbosbeheer, gevestigd en kantoorhoudend op het adres Smallepad 5 te (3811 MG) Amersfoort, ten deze rechtsgeldig vertegenwoordigd door Mevr. E. Dubbink-Hogekamp, Hoofd Staatsbosbeheer Drenthe, hierna te noemen: 'Staatsbosbeheer',

verleent hierbij toestemming aan:

De Vlinderstichting ([REDACTED])
Mennonietenweg 10
6702 AD Wageningen

voor het uitvoeren van habitatbeoordeling op een aantal vlinderroutes in het gebied Bargerveen van Staatsbosbeheer.

Deze toestemming geldt voor de periode juni-juli 2025

Deze toestemming geldt voor de volgende – voor het onderzoek of de inventarisatie noodzakelijke - activiteiten:

Uitvoeren habitatbeoordeling NEM routes dagvlinders.

Aan deze toestemming zijn de volgende voorwaarden verbonden:

1. Deze toestemming is strikt persoonlijk en kan niet worden overgedragen.
2. Deze toestemming moet op eerste verzoek getoond worden aan medewerkers van Staatsbosbeheer of wettelijk bevoegde opsporingsambtenaren.
3. Eventuele aanwijzingen van Staatsbosbeheer dienen te worden opgevolgd.
4. Daags voor betreding van het veld is melding noodzakelijk bij onderstaand contactpersoon dmv app of SMS.
5. Voor zover noodzakelijk voor het onderzoek is het u toegestaan om u – te voet - buiten wegen en paden te begeven, ook waar dat op grond van de toegangsregels op de bebording niet is toegestaan.
6. Het is u niet toegestaan om u met een motorvoertuig op wegen en paden te bevinden, welke volgens de toegangsregels van Staatsbosbeheer niet zijn opengesteld voor motorrijtuigen. In overleg met contactpersoon kan gebruik worden gemaakt van verharde fietspaden indien noodzakelijk.
7. Deze toestemming is geldig tussen zonsopkomst en zonsondergang.
8. Het gebruik van deze toestemming vindt plaats op eigen risico. Staatsbosbeheer is niet aansprakelijk voor schade waarvan het ontstaan samenhangt met het gebruik van deze toestemming.

9. Onnodige verontrusting, verontreiniging en beschadiging dient te worden voorkomen. De activiteiten dienen op de minst schadelijke wijze te worden uitgevoerd.
10. U dient zich aan wet- en regelgeving te houden, met name aan de Wet natuurbescherming. Voor zover deze vereist zijn, dient u zelf voor de benodigde ontheffingen of vergunningen zorg te dragen.
11. In geval van onderzoek aan vissen en amfibieën neemt u maatregelen om besmetting met het Rana-virus of de schimmelziekte chytridiomycose te voorkomen, waar mogelijk met toepassing van het hygiëneprotocol van RAVON. Dit kunt u vinden op www.ravon.nl.
12. Voor zover in dit document voor de betreffende activiteit niet expliciet toestemming wordt verleend is het verboden:
 - planten of plantenonderdelen te beschadigen of mee te nemen;
 - dieren te vangen, te verontrusten of anderszins te benadelen;
 - planten of dieren uit te zetten;
 - chemische middelen of meststoffen te gebruiken;
 - onderzoeksmaterialen in de vorm van tijdelijke of permanente voorzieningen als vallen, monsterpunten, piketten, buizen etc., te gebruiken;
 - materialen, van welke aard dan ook, in het gebied achter te laten
 - een drone of metaaldetector te gebruiken
 - geen grondbewerking of boringen uitvoeren.
13. Binnen één jaar na beëindiging van het onderzoek of de inventarisatie dienen de resultaten aan Staatsbosbeheer te worden overhandigd of toegezonden, bij voorkeur in de vorm van een schriftelijk verslag (digitaal) waarin alle bevindingen en verzamelde gegevens zijn weergegeven.
14. Bij communicatie over het onderzoek, resultaten, dan wel vervolg(en) hiervan dient te allen tijde Staatsbosbeheer als terreineigenaar te worden betrokken en benoemd.
15. Bijzondere waarnemingen, dan wel onregelmatigheden, dienen direct te worden doorgegeven aan uw contactpersoon.
16. Deze toestemming kan ten allen tijde door Staatsbosbeheer worden ingetrokken.
17. Door gebruik te maken van deze toestemming accepteert u bovenstaande voorwaarden. Bij niet naleving van de voorwaarden komt de toestemming te vervallen wanneer daarvan mededeling wordt gedaan door een medewerker van Staatsbosbeheer, zonder dat deze toestemming herleeft wanneer de voorwaarden daarna alsnog worden nageleefd.

Uw contactpersoon is [redacted] te bereiken Tel: [redacted] of via [redacted]@staatsbosbeheer.nl .

Ondertekening

Naam: [redacted]

Datum : 16 mei 2025

handteke [redacted]

Toelichting grondslagen

In dit document kunt u secties vinden die onleesbaar zijn gemaakt. Deze informatie is achterwege gelaten op basis van de Wet open overheid (Woo). De letter die hierbij is vermeld correspondeert met de bijbehorende grondslag in onderstaand overzicht.

J Art. 5.1 lid 2 sub e

Het belang van de openbaarmaking van deze informatie weegt niet op tegen het belang van de eerbiediging van de persoonlijke levenssfeer van betrokkenen

Staatsbosbeheer

Bezoekadres: Leonard Springerlaan 23, 9727 KB
 Groningen
 Postadres: Postbus 333, 9700 AH Groningen
 Telefoon: 030-692 61 11
 Planeenheid: Bargerveen/Veenland
 Versienummer: 1.1
 Onderzoeksvergunning: 25-014

**Toestemming onderzoek/inventarisatie**

Staatsbosbeheer, gevestigd en kantoorhoudend op het adres Smallepad 5 te (3811 MG) Amersfoort, ten deze rechtsgeldig vertegenwoordigd door Mevr. E. Dubbink-Hogekamp, Hoofd Staatsbosbeheer Drenthe, hierna te noemen: 'Staatsbosbeheer',

verleent hierbij toestemming aan:

J & J, J & J
J
J J

voor het uitvoeren van onderzoek en inventarisatie in het gebied Bargerveen en T van Staatsbosbeheer.

Deze toestemming geldt voor het jaar: 2025.

Deze toestemming geldt voor de volgende - voor het onderzoek of de inventarisatie noodzakelijke - activiteiten:

Onderzoek naar voorkomen van nachtvlinder. Dmv de methodes: laken en licht (incl. gebruik aggregaat), lichtvallen en smeren/stroop.

Met deze toestemming vervalt de toestemming met nummer: 25-001.

Aan deze toestemming zijn de volgende voorwaarden verbonden:

1. Deze toestemming is strikt persoonlijk en kan niet worden overgedragen, bij elk bezoek mogen vier extra deelnemers per toestemminghouder aanwezig zijn.
2. Deze toestemming moet op eerste verzoek getoond worden aan medewerkers van Staatsbosbeheer of wettelijk bevoegde opsporingsambtenaren.
3. Eventuele aanwijzingen van Staatsbosbeheer dienen te worden opgevolgd.
4. Voor zover noodzakelijk voor het onderzoek is het u toegestaan om u - te voet - buiten wegen en paden te begeven, ook waar dat op grond van de toegangsregels op de bebording niet is toegestaan.
5. Het is u toegestaan om u met een motorvoertuig op wegen en paden te bevinden, welke volgens de toegangsregels van Staatsbosbeheer niet zijn opengesteld voor motorrijtuigen, voor zover dit noodzakelijk is om de activiteiten waarvoor deze toestemming wordt verleend. te kunnen uitvoeren.

6. Deze toestemming is geldig tussen zonsopkomst en zonsondergang. Deze toestemming is tevens geldig tussen zonsondergang en zonsopkomst.
7. Het gebruik van deze toestemming vindt plaats op eigen risico. Staatsbosbeheer is niet aansprakelijk voor schade waarvan het ontstaan samenhangt met het gebruik van deze toestemming.
8. Onnodige verontrusting, verontreiniging en beschadiging dient te worden voorkomen. De activiteiten dienen op de minst schadelijke wijze te worden uitgevoerd.
9. U dient zich aan wet- en regelgeving te houden, met name aan de Wet natuurbescherming. Voor zover deze vereist zijn, dient u zelf voor de benodigde ontheffingen of vergunningen zorg te dragen.
10. In geval van onderzoek aan vissen en amfibieën neemt u maatregelen om besmetting met het Rana-virus of de schimmelziekte chytridiomycose te voorkomen, waar mogelijk met toepassing van het hygiëneprotocol van RAVON. Dit kunt u vinden op www.ravon.nl.
11. Voor zover in dit document voor de betreffende activiteit niet expliciet toestemming wordt verleend is het verboden:
 - planten of plantenonderdelen te beschadigen of mee te nemen;
 - dieren te vangen, te verontrusten of anderszins te benadelen; anders dan d.m.v. aangegeven methodes;
 - planten of dieren uit te zetten;
 - chemische middelen of meststoffen te gebruiken;
 - onderzoeksmaterialen in de vorm van tijdelijke of permanente voorzieningen als vallen, monsterpunten, piketten, buizen etc., te gebruiken;
 - materialen, van welke aard dan ook, in het gebied achter te laten
 - een drone of metaaldetector te gebruiken
 - in de bodem te graven of grondboringen te verrichten.
12. Binnen één jaar na beëindiging van het onderzoek of de inventarisatie dienen de resultaten aan Staatsbosbeheer te worden overhandigd of toegezonden, bij voorkeur in de vorm van een schriftelijk verslag (digitaal) waarin alle bevindingen en verzamelde gegevens zijn weergegeven. Digitale registratie van gegevens kan ook dmv.waarneming.nl of NDFF.
13. Bijzondere waarnemingen, dan wel onregelmatigheden, dienen direct te worden doorgegeven aan uw contactpersoon.
14. Deze toestemming kan ten allen tijde door Staatsbosbeheer worden ingetrokken.
15. Door gebruik te maken van deze toestemming accepteert u bovenstaande voorwaarden. Bij niet naleving van de voorwaarden komt de toestemming te vervallen wanneer daarvan mededeling wordt gedaan door een medewerker van Staatsbosbeheer, zonder dat deze toestemming herleeft wanneer de voorwaarden daarna alsnog worden nageleefd.

Uw contactpersoon is [redacted] te bereiken Tel: 06-[redacted]
[redacted] of via [redacted]@[staatsbosbeheer.nl](mailto:[redacted]@staatsbosbeheer.nl) .

Ondertekening

[redacted]

Naam

25 augustus 2025

Datum

handtekening

Staatsbosbeheer

Toelichting grondslagen

In dit document kunt u secties vinden die onleesbaar zijn gemaakt. Deze informatie is achterwege gelaten op basis van de Wet open overheid (Woo). De letter die hierbij is vermeld correspondeert met de bijbehorende grondslag in onderstaand overzicht.

J Art. 5.1 lid 2 sub e

Het belang van de openbaarmaking van deze informatie weegt niet op tegen het belang van de eerbiediging van de persoonlijke levenssfeer van betrokkenen

T

Valt buiten de reikwijdte van het verzoek

Staatsbosbeheer

Bezoekadres: Staatsbosbeheer Veenland, Kamerlingswijk OZ 83

7894AJ Zwartemeer

Postadres: Postbus 2, 3800 AA Amersfoort

Telefoon: 030 6926111

Planeenheid: Bargerveen

Versienummer: 1.1

Onderzoeksvergunning: 25-013



Toestemming onderzoek/inventarisatie

Staatsbosbeheer, gevestigd en kantoorhoudend op het adres Smallepad 5 te (3811 MG) Amersfoort, ten deze rechtsgeldig vertegenwoordigd door Mevr. E. Dubbink-Hogekamp, Hoofd Staatsbosbeheer Drenthe, hierna te noemen: 'Staatsbosbeheer',

verleent hierbij toestemming aan:

NVWA afd. Centrum Monitoring Vectoren (CMV)

t.a.v. [REDACTED]

Postbus 9102

7600HC Wageningen

voor het uitvoeren van de Nationale steekmuggen survey bemonstering in het Bargerveen van Staatsbosbeheer.

Deze toestemming geldt voor de periode Augustus tot oktober 2025

Deze toestemming geldt voor de volgende – voor het onderzoek of de inventarisatie noodzakelijke - activiteiten:

Plaatsen van een CO2 muggenval op een tweetal locaties (nabij het huisje van Uneken en in het Schoonebeekerveld voor de duur van 1 week per locatie.

Aan deze toestemming zijn de volgende voorwaarden verbonden:

1. Deze toestemming is strikt persoonlijk en kan niet worden overgedragen.
2. Deze toestemming moet op eerste verzoek getoond worden aan medewerkers van Staatsbosbeheer of wettelijk bevoegde opsporingsambtenaren.
3. Eventuele aanwijzingen van Staatsbosbeheer dienen te worden opgevolgd.
4. Voor zover noodzakelijk voor het onderzoek is het u toegestaan om u – te voet - buiten wegen en paden te begeven, ook waar dat op grond van de toegangsregels op de bebording niet is toegestaan.
5. Het is u niet toegestaan om u met een motorvoertuig op wegen en paden te bevinden, welke volgens de toegangsregels van Staatsbosbeheer niet zijn opengesteld voor motorrijtuigen. In overleg met contactpersoon kan gebruik worden gemaakt van verharde fietspaden indien noodzakelijk.
6. Deze toestemming is geldig tussen zonsopkomst en zonsondergang.
7. Het gebruik van deze toestemming vindt plaats op eigen risico. Staatsbosbeheer is niet aansprakelijk voor schade waarvan het ontstaan samenhangt met het gebruik van deze toestemming.

8. Onnodige verontrusting, verontreiniging en beschadiging dient te worden voorkomen. De activiteiten dienen op de minst schadelijke wijze te worden uitgevoerd.
9. U dient zich aan wet- en regelgeving te houden, met name aan de Wet natuurbescherming. Voor zover deze vereist zijn, dient u zelf voor de benodigde ontheffingen of vergunningen zorg te dragen.
10. In geval van onderzoek aan vissen en amfibieën neemt u maatregelen om besmetting met het Rana-virus of de schimmelziekte chytridiomycose te voorkomen, waar mogelijk met toepassing van het hygiëneprotocol van RAVON. Dit kunt u vinden op www.ravon.nl.
11. Voor zover in dit document voor de betreffende activiteit niet expliciet toestemming wordt verleend is het verboden:
 - planten of plantenonderdelen te beschadigen of mee te nemen;
 - dieren te vangen, te verontrusten of anderszins te benadelen;
 - planten of dieren uit te zetten;
 - chemische middelen of meststoffen te gebruiken;
 - onderzoeksmaterialen in de vorm van tijdelijke of permanente voorzieningen als vallen, monsterpunten, piketten, buizen etc., te gebruiken;
 - materialen, van welke aard dan ook, in het gebied achter te laten
 - een drone of metaaldetector te gebruiken
 - geen grondbewerking of boringen uitvoeren.
12. Binnen één jaar na beëindiging van het onderzoek of de inventarisatie dienen de resultaten aan Staatsbosbeheer te worden overhandigd of toegezonden, bij voorkeur in de vorm van een schriftelijk verslag (digitaal) waarin alle bevindingen en verzamelde gegevens zijn weergegeven.
13. Bij communicatie over het onderzoek, resultaten, dan wel vervolg(en) hiervan dient te allen tijde Staatsbosbeheer als terreineigenaar te worden betrokken en benoemd.
14. Bijzondere waarnemingen, dan wel onregelmatigheden, dienen direct te worden doorgegeven aan uw contactpersoon.
15. Deze toestemming kan ten allen tijde door Staatsbosbeheer worden ingetrokken.
16. Door gebruik te maken van deze toestemming accepteert u bovenstaande voorwaarden. Bij niet naleving van de voorwaarden komt de toestemming te vervallen wanneer daarvan mededeling wordt gedaan door een medewerker van Staatsbosbeheer, zonder dat deze toestemming herleeft wanneer de voorwaarden daarna alsnog worden nageleefd.

Uw contactpersoon is [redacted] te bereiken Tel: [redacted] of via [redacted]@staatsbosbeheer.nl .

Ondertekening

Naam: [redacted]

Datum : 27 augustus 2025

handtekening Staa [redacted]

Toelichting grondslagen

In dit document kunt u secties vinden die onleesbaar zijn gemaakt. Deze informatie is achterwege gelaten op basis van de Wet open overheid (Woo). De letter die hierbij is vermeld correspondeert met de bijbehorende grondslag in onderstaand overzicht.

J Art. 5.1 lid 2 sub e

Het belang van de openbaarmaking van deze informatie weegt niet op tegen het belang van de eerbiediging van de persoonlijke levenssfeer van betrokkenen

18 september 2024

Beste collega's,

[REDACTED] Ik wens jullie
in elk geval een mooie dag toe!

Vandaag rijdt er in elk geval nog iemand in het gebied voor het bijen onderzoek over de Verl. Noordersloot.

En één dezer dagen komt het RIVM bodemmonsters opnemen in het A'veld nabij de mast!

13:37 ✓✓

Toelichting grondslagen

In dit document kunt u secties vinden die onleesbaar zijn gemaakt. Deze informatie is achterwege gelaten op basis van de Wet open overheid (Woo). De letter die hierbij is vermeld correspondeert met de bijbehorende grondslag in onderstaand overzicht.

T

Valt buiten de reikwijdte van het verzoek