

5.1.2.e

Datum 22 februari 2022

Onderwerp Besluit

Behandeld door 5.1.2.e

Ons kenmerk Z21-8290 / D22-6391

Uw kenmerk -

Bijlagen -

Geachte 5.1.2.e

Op 3 december jl. heeft u een verzoek op grond van de Wet openbaarheid van bestuur (Wob) ingediend, waarin u vraagt om over onderhoud aan het Woldenpad in de gemeente de Wolden. Bij brief van 9 december jl. is de ontvangst van uw brief bevestigd.

Per brief d.d. 31 december jl. heb ik de beslissing op uw Wob-verzoek op grond van het bepaalde in artikel 6 lid 2 van de Wob met vier weken verdaagd, omdat met het verzamelen van de door u gevraagde informatie meer tijd is gemoeid.

Per brief d.d. 1 februari jl. heb ik de beslissing op uw Wob-verzoek op basis van het bepaalde in art 4:8 Algemene wet bestuursrecht (Awb) opgeschort om zienswijzen op de openbaarmaking van documenten te vragen aan een belanghebbende. De belanghebbende heeft hier geen gebruik van gemaakt.

#### **Uw Wob-verzoek**

Het tijdstip van indiening van uw verzoek is bepalend voor de reikwijdte van uw verzoek. Een Wob-verzoek kan nooit betrekking hebben op na dat verzoek vervaardigde documenten.<sup>1</sup> Dit betekent dat documenten vervaardigd na 3 december 2021, niet zijn meegenomen bij de behandeling van uw Wob-verzoek.

U vraagt in uw Wob-verzoek om:

Rapportages van de schouw- en/of inspectiemomenten en meldingen van ongevallen/voorvallen in de periode 1 januari 2020 tot heden. Verder vraagt u om informatie over meldingen ten aanzien van onderhoud of gebreken betreffende het Woldenpad.

---

<sup>1</sup> ECLI:NL:RVS:2015:623

## Resultaten onderzoek

Ik heb uitgebreid onderzoek uitgevoerd of Staatsbosbeheer beschikt over de documenten waarop uw informatieverzoek betrekking heeft. Ik heb hiervoor het (digitaal) archief, de systemen en de betrokken collega's geraadpleegd.

Ik heb 55 documenten aangetroffen.

## Overwegingen

De documenten met nummers Z21-8290-2, Z21-8290-24 en Z21-8290-25 bevatten persoonsgegevens zoals bedoeld in artikel 10 lid 1 sub d Wob. Verstrekking van deze persoonsgegevens blijft achterwege als er een inbreuk wordt gemaakt op de persoonlijke levenssfeer. De persoonsgegevens in bovengenoemde documenten maken een inbreuk op de persoonlijke levenssfeer en verstrekking blijft om die reden achterwege.

Op grond van artikel 10, lid 2, aanhef en sub b Wob blijft verstrekking van informatie achterwege voor zover het belang daarvan niet opweegt tegen de economische of financiële belangen van Staatsbosbeheer. Bij bepaalde passages uit het document met nummer Z21-8290-52 is het financiële/economische belang van Staatsbosbeheer in het geding. Bij openbaarmaking van deze gegevens, komt het financiële belang van Staatsbosbeheer in het geding omdat in dit geval bekend wordt welke financiële afspraken zijn gemaakt. Openbaarmaking van deze bedragen zou de onderhandelingspositie van Staatsbosbeheer in de toekomst verslechteren. Ik ben van oordeel dat dit belang zwaarder moet wegen dan het belang van openbaarheid aangezien in het betreffende document de prijs per eenheid is te zien. In een toekomstige aanbesteding zou dit door een inschrijver tegen Staatsbosbeheer gebruikt kunnen worden.

De documenten die betrekking hebben op uw verzoek, bevatten persoonsgegevens. Verstrekking van persoonsgegevens blijft op grond van artikel 10, lid 2 aanhef en sub e Wob achterwege wanneer het belang daarvan niet opweegt tegen het belang van de eerbiediging van de persoonlijke levenssfeer. In de documenten staan: Namen, mailadressen, adressen, telefoonnummers en letselgegevens. Van openbaarmaking van persoonsgegevens zoals namen, handtekeningen, telefoonnummers en e-mailadressen wordt in lijn met vaste rechtspraak in beginsel afgezien.<sup>2</sup> Namen van personen die uit hoofde van hun functie in openbaarheid treden, worden wel openbaar gemaakt.

## Besluit

De door u gevraagde zaken vallen onder de reikwijdte van de Wob. Ik heb besloten tegemoet te komen aan uw verzoek en de documenten (deels) openbaar te maken. In de bijlage bij dit besluit treft u 55 documenten, inclusief een overzicht, aan. Voor de overzichtelijkheid heb ik de bijlagen genummerd, de nummers op de bijlagen corresponderen met de nummers op het overzicht van de bijlagen.

Ik heb de in de bijgevoegde stukken vermelde persoonsgegevens en financiële gegevens (deels) onleesbaar gemaakt. Voor de motivering verwijs ik u naar de overwegingen. Per onleesbaar gemaakt onderdeel is zichtbaar op welke grond de informatie niet openbaar wordt gemaakt. Informatie die niet onder de reikwijdte van uw verzoek valt, maar wel in de documenten is opgenomen, maak ik niet openbaar.<sup>3</sup>

---

<sup>2</sup> ECLI:NL:RVS:2018:321

<sup>3</sup> ECLI:NL:RVS:2018:1356

Deze passages zijn onleesbaar gemaakt.

### **Rechtsmiddelen**

Indien u het met dit besluit niet eens bent, kunt u binnen zes weken na verzending van dit besluit schriftelijk bezwaar maken. Ook een andere belanghebbende kan tegen dit besluit bezwaar maken. Het bezwaarschrift kan worden gezonden aan de Directeur Staatsbosbeheer, Postbus 2, 3800 AA Amersfoort. U wordt verzocht een afschrift van dit besluit bij het bezwaarschrift te voegen.

Een bezwaarschrift moet zijn ondertekend en bevat tenminste :

- Naam en adres van indiener;
- Dagtekening;
- Omschrijving van het besluit waartegen het bezwaar is gericht;
- De gronden waarop het bezwaar rust.

Het niet voldoen aan deze eisen kan leiden tot niet-ontvankelijkheid van het bezwaarschrift.

Als u nog vragen hebt dan kunt u contact opnemen met 5.1.2.e via [wob@staatsbosbeheer.nl](mailto:wob@staatsbosbeheer.nl).

Met vriendelijke groet,  
de directeur Staatsbosbeheer, namens deze,

5.1.2.e

drs. B.A. Revis  
directeur Terreinbeheer & Ontwikkeling

| Nummer      | Naam / Kernwoorden   | d.d. document  | Openbaar gemaakt?                 |
|-------------|--|----------------|-----------------------------------|
| Z21-8290-1  | Inkomende brief Univé Rechtshulp: aansprakelijkstelling                    | 27-6-2016      | Ja                                |
| Z21-8290-2  | Bijlage: Toedrachtsomschrijving  | 27-6-2016      | Ja                                |
| Z21-8290-3  | Bijlage: Foto's  | 27-6-2016      | Ja                                |
| Z21-8290-4  | Mailcorrespondentie met Univé Rechtshulp                                   | 14-7-2016      | Ja                                |
| Z21-8290-5  | Mailcorrespondentie intern   | 14-7-2016      | Ja                                |
| Z21-8290-6  | Mailcorrespondentie intern   | 15-7-2016      | Ja                                |
| Z21-8290-7  | Bijlage: Ingevulde vragenlijst   | 14-7-2016      | Ja                                |
| Z21-8290-8  | Bijlage: Foto's  | 14-7-2016      | Ja                                |
| Z21-8290-9  | Bijlage: Foto's  | 14-7-2016      | Ja                                |
| Z21-8290-10 | Mailcorrespondentie intern   | 15-7-2016      | Ja                                |
| Z21-8290-11 | Mailcorrespondentie met Univé Rechtshulp                                   | 16-8-2016      | Ja                                |
| Z21-8290-12 | Briefcorrespondentie met Univé Rechtshulp                                  | 23-8-2016      | Ja                                |
| Z21-8290-13 | Mailcorrespondentie intern   | 30-9-2016      | Ja                                |
| Z21-8290-14 | Briefcorrespondentie met Univé Rechtshulp                                  | 3-10-2016      | Ja                                |
| Z21-8290-15 | Bijlage: Foto  | 14-7-2016      | Identiek aan document Z21-8290-8  |
| Z21-8290-16 | Bijlage: Foto  | 14-7-2016      | Identiek aan document Z21-8290-9  |
| Z21-8290-17 | Mailcorrespondentie intern   | 3-10-2016      | Ja                                |
| Z21-8290-18 | Mailcorrespondentie met Univé Rechtshulp                                   | 2-12-2016      | Ja                                |
| Z21-8290-19 | Mailcorrespondentie met Univé Rechtshulp                                   | 14-12-2016     | Ja                                |
| Z21-8290-20 | Mailscorecorrespondentie intern  | 3-6-2020       | Ja                                |
| Z21-8290-21 | Mailscorecorrespondentie intern  | 4-6-2020       | Ja                                |
| Z21-8290-22 | Mailscorecorrespondentie intern  | 8-6-2020       | Ja                                |
| Z21-8290-23 | Checklist natuurbeheer renovatie/herstel fietspaden                        | 17-6-2020      | Ja                                |
| Z21-8290-24 | Inkomende brief Univé Rechtshulp: aansprakelijkstelling                    | 24-12-2020     | Ja                                |
| Z21-8290-25 | Bijlage: Toedrachtsomschrijving  | 24-12-2020     | Ja                                |
| Z21-8290-26 | Bijlage: kaartje en foto's   | 24-12-2020     | Ja                                |
| Z21-8290-27 | Bijlage: Mailcorrespondentie Univé met gemeente de Wolden                  | 17-12-2020     | Ja                                |
| Z21-8290-28 | Mailcorrespondentie met Univé Rechtshulp                                   | 14-1-2021      | Ja                                |
| Z21-8290-29 | Vragenlijst aansprakelijkheid  | 14-1-2021      | Ja                                |
| Z21-8290-30 | Mailwisseling met AON  | 22-1-2021      | Ja                                |
| Z21-8290-31 | Mailwisseling AON en Univé   | 26-1-2021      | Ja                                |
| Z21-8290-32 | Bijlage: Toedrachtsomschrijving  | 24-12-2020     | Identiek aan document Z21-8290-25 |
| Z21-8290-33 | Bijlage: kaartje en foto's   | 24-12-2020     | Identiek aan document Z21-8290-26 |
| Z21-8290-34 | Bijlage: Mailcorrespondentie Univé met gemeente de Wolden                  | 17-12-2020     | Identiek aan document Z21-8290-27 |
| Z21-8290-35 | Bijlage: Brief Univé Rechtshulp: aansprakelijkstelling van Staatsbosbeheer | 24-12-2020     | Identiek aan document Z21-8290-24 |
| Z21-8290-36 | Mailwisseling AON en Staatsbosbeheer                                       | 5-2-2021       | Ja                                |
| Z21-8290-37 | Mailwisseling intern   | 22-2-2021      | Ja                                |
| Z21-8290-38 | Bijlage: Foto  | 22-2-2021      | Ja                                |
| Z21-8290-39 | Bijlage: Foto  | 22-2-2021      | Ja                                |
| Z21-8290-40 | Bijlage: Foto  | 22-2-2021      | Ja                                |
| Z21-8290-41 | Bijlage: Foto  | 22-2-2021      | Ja                                |
| Z21-8290-42 | Bijlage: Foto  | 22-2-2021      | Ja                                |
| Z21-8290-43 | Bijlage: Foto  | 22-2-2021      | Ja                                |
| Z21-8290-44 | Bijlage: Foto  | 22-2-2021      | Ja                                |
| Z21-8290-45 | Bijlage: Foto  | 22-2-2021      | Ja                                |
| Z21-8290-46 | Mailwisseling met AON  | 9-3-2021       | Ja                                |
|             | Bijlage: Foto  | 22-2-2021      | Identiek aan document Z21-8290-39 |
|             | Bijlage: Foto  | 22-2-2021      | Identiek aan document Z21-8290-45 |
| Z21-8290-47 | Mailwisseling met AON  | 12-3-2021      | Ja                                |
| Z21-8290-48 | Mailwisseling met Univé Rechtshulp   | 14-5-2021      | Ja                                |
| Z21-8290-49 | Bijlage: Brief Univé Rechtshulp: aansprakelijkstelling van Staatsbosbeheer | 14-5-2021      | Ja                                |
| Z21-8290-50 | Mailwisseling met AON  | 16-11-2021     | Ja                                |
| Z21-8290-51 | Briefcorrespondentie met Univé Rechtshulp                                  | 30-11-2021     | Ja                                |
| Z21-8290-52 | Bestek groot onderhoud fietspaden Drenthe                                  | Datum onbekend | Ja                                |
| Z21-8290-53 | Ingevulde checklist + kaartje  | Datum onbekend | Ja                                |
| Z21-8290-54 | Bijlage: Kaartjes  | 17-6-2020      | Ja                                |
| Z21-8290-55 | Projectplanning Avitec   | 5-6-2020       | Ja                                |

Staatbosbeheer  
Postbus 2  
3800 AA AMERSFOORT

|  |                                 |        |
|--|---------------------------------|--------|
| Staatbosbeheer<br>Hoofdkantoor GRONINGEN |                                 |        |
| Briefnr. GR.2016-848                     |                                 |        |
| Code 07.31                               |                                 |        |
| Ontvangen 30 JUN 2016                    |                                 |        |
| Routing                                  | Datum                           | Paraaf |
| M.v. Edmond                              |                                 |        |
|  |                                 |        |
|  |                                 |        |
|  |                                 |        |
| Afgehandeld                              | digitale<br>behandeling<br>360° |        |
| c.c.                                     |                                 |        |

Onze referentie : 259/10767558  
Behandeld door : Art. 10 lid 2 sub e Wob  
Doorkiesnummer : 0592 Art. 10 (ma t/m wo)  
E-mail : Art. 10 lid 2 sub e t@unive.nl  
Pagina : 1/2

Assen, 27 juni 2016

Betreft: Ietsel meneer en mevrouw Art. 10 lid 2 sub e Wob

Geachte heer, mevrouw,

De heer en mevrouw Art. 10 lid 2 sub e Wob wonend in Hoozevee, hebben op 22 juni 2016 een ongeval gehad. Zij raakten daarbij gewond. De heer en mevrouw Art. 10 lid 2 hebben Univé Rechtshulp ingeschakeld.

### Ik stel u aansprakelijk voor de materiële en immateriële schade van cliënten

Cliënten fietsten op het Woldenpad, op weg naar Hoozevee. Cliënten zijn ten val gekomen. U bent aansprakelijk in de hoedanigheid van wegbeheerder omdat cliënten bij normaal weggedrag gevallen zijn vanwege extreme gladheid van het Woldenpad. Door uw boswachter van boswachterij Ruinen en door derden werd bevestigd dat hier vaker valpartijen plaatsvinden. U heeft onvoldoende maatregelen getroffen om ongevallen te voorkomen. Zo was het wegdek glad en stonden er geen waarschuwingsborden om weggebruikers te waarschuwen voor mogelijke gladheid. Gezien de omstandigheden (o.a. veel regen) heeft u een extra zorgplicht. Cliënten hebben van meerdere mensen gehoord dat er helaas vaker valpartijen plaatsvinden op het Woldenpad. Ook dit is bij u bekend.

### De schade is nog onbekend

Zodra ik hier meer over weet, hoort u van mij. Ik stuur u alvast de toedrachtssomschrijving van cliënten, inclusief foto's.

### Wilt u € 1.000,- bevoorschotten?

Ik inventariseer de letselschade. Ook schrijf ik de getuigen aan. Deze informatie ontvangt u later van mij. Het voorschot kunt u overmaken aan Univé Rechtshulp onder vermelding van ons referentienummer.

### Heeft u nog vragen?

Belt of mailt u mij dan. Mijn telefoonnummer en e-mailadres vindt u rechtsboven in deze brief.

Ik wacht uw reactie af.

Hoogachtend,

Art. 10 lid 2 sub e Wob



7.3. Op 23 juni heb ik de fietsen ter reparatie naar [Art. 10 lid 2 sub e Wob] gebracht.

7.4. 24 juni Unive rechtsbijstandverzekering gebeld  
gesproken met [Art. 10 lid 2 sub e Wob]  
Dossiernummer: 10 767 558  
e-mailadres: [rechtshulp@unive.nl](mailto:rechtshulp@unive.nl)

afpraak:

- ik stuur foto's van de situatie ter plekke
- ik stuur de adresgegevens van de getuigen/informanten ([Art. 10 lid 2 sub e Wob])
- alle gemaakte kosten in een bestand verwerken en bonnetjes bewaren
- ik maak een verhaal over de toedracht, datum en locatie
- ik maak een overzicht van de geleden schade: ondermeer Soldaat van Oranje, geen vakantie Zwitserland, familiebezoek VS en familiebezoek en rondreis in Canada, eigen bijdrage medische kosten

7.5. Op 25 juni heb ik foto's gemaakt van het bospad en de plek van het ongeluk (zie bijlage)

#### 8. Eventuele getuigen mbt de eigenschappen van deze onverharde fietspaden van Staatsbosbeheer

Ik benader de getuigen in week 25

De heer [Art. 10 lid 2 sub e]

[Art. 10 lid 2 sub e Wob]

[Art. 10 lid 2] heeft mij op 22 juni verteld: twee weken geleden is een mevrouw geslipt en met haar hoofd op een paaltje terecht gekomen. [Art. 10 lid 1 sub d Wob]

De heer [Art. 10 lid 2 sub e Wob]  
p/a Tweewielercentrum Gerrit van der Sleen BV  
Raadhuisstraat 5  
7921 GC Zuijwolde  
0528 371 243

[Art. 10 lid 2 sub e Wob] heeft mij op 23 juni verteld: ik krijg veel mensen met een kapotte fiets die op een onverhard fietspad zijn geslipt.



**PAS OP!**

**GLAD WEGDEK**

Gedurende de herfst- en wintermaanden is het  
wegdek van het Woldenpad op sommige plaatsen  
glad door bladeren en groenaanslag.

Staatsbosbeheer Zuidwest Drenthe, tel. 0528-398102.













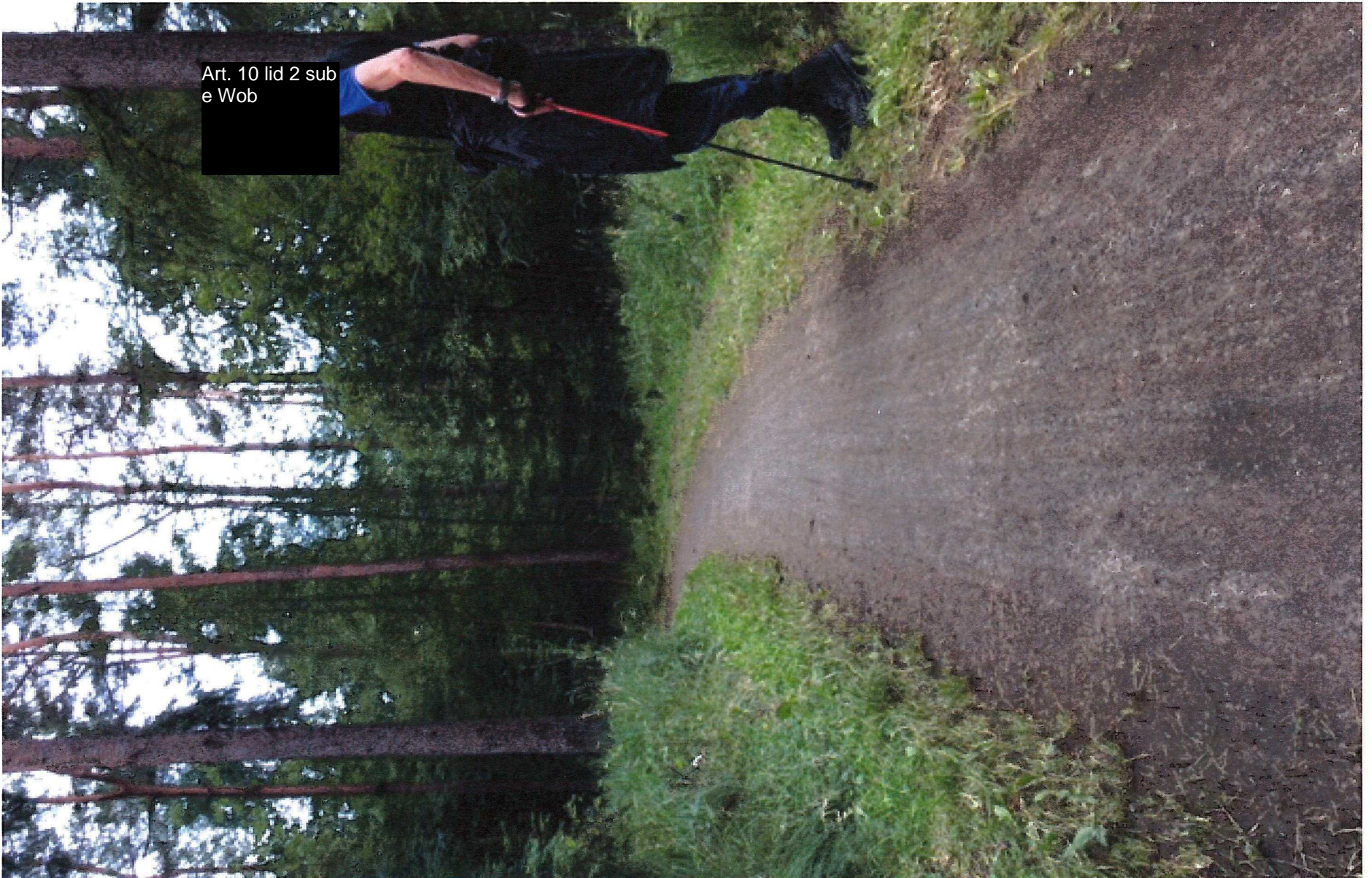











---

**Van:** Art. 10 lid 2 sub e Wob  
**Verzonden:** donderdag 14 juli 2016 17:02  
**Aan:** Art. 10 lid 2 sub e @unive.nl  
**CC:** Art. 10 lid 2 sub e Wob  
**Onderwerp:** uw referentie 259/10767558

Geachte heer Art. 10 lid 2 sub e Wob

Hierbij bevestig ik de ontvangst van uw brief d.d. 27 juni 2016 waarmee u Staatsbosbeheer namens uw cliënten, de heer en mevrouw Art. 10 lid 2 sub e aansprakelijk hebt gesteld voor schade als gevolg van een val met hun fiets. U kunt mij als contactpersoon in deze kwestie aanmerken.

Ik zal nader onderzoek laten doen naar het gestelde in uw brief en u op korte termijn berichten terzake.

Met vriendelijke groet,

mevrouw mr. Art. 10 lid 2 sub e Wob  
Jurist

**Staatsbosbeheer**

Afdeling Juridische Zaken | Leonard Springerlaan 23 | 9727 KB Groningen  
Postbus 333 | 9700 AH Groningen

T 050 Art. 10 lid 2 sub e | M 06 Art. 10 lid 2 sub e

E Art. 10 lid 2 sub e Wob @staatsbosbeheer.nl | [www.staatsbosbeheer.nl](http://www.staatsbosbeheer.nl)

Klik voor de trailer Holland de Film [hier](#).

*Aanwezig op maandag t/m vrijdag*



Holland – Natuur in de Delta  
Beleef de film in het echt bij Staatsbosbeheer!  
Ga naar [www.staatsbosbeheer.nl/hollanddefilm](http://www.staatsbosbeheer.nl/hollanddefilm)

---

**Van:** Art. 10 lid 2 sub e Wob  
**Verzonden:** donderdag 14 juli 2016 17:09  
**Aan:** Art. 10 lid 2 sub e Wob  
**Onderwerp:** aansprakelijkstelling Woldenpad Hoogeveen  
**Bijlagen:** Document3.docx; POSTSTUK\_20160630\_755892\_BIJLAGE2.pdf; POSTSTUK\_20160630\_755892.pdf; POSTSTUK\_20160630\_755892\_BIJLAGE1.pdf

Hoi,

Aangezien ik niet precies weet in wiens gebied dit valt, stuur ik het naar jullie beiden. Wil degene die het aangaat dit verder oppakken ?

Je treft de aansprakelijkstelling aan en een formulier met vragen. Graag het formulier invullen (vragen laten staan en antwoorden eronder/erachter) en retour sturen aan mij. Uiteraard stel ik een eigen mening op prijs. Graag de eigen mening via de mail en niet op het formulier. Het formulier moet ik mogelijk inleveren bij de verzekeraar en dan is het handiger om de eigen mening daar niet op te hebben staan.

Overigens excuses voor de vertraging in de melding van deze zaak. Hij heeft te lang bij mij stil gelegen. Inmiddels heb ik wel een ontvangstbevestiging verstuurd naar Univé.

Art. 10 lid 2 sub e Wob wij moeten nog kennis maken. Heb je volgende week tijd ?

Groeten,

Art. 10 lid 2 sub e Wob

Bijlagen identiek aan de documenten Z21-8290-1 t/m Z21-8290-3

---

**Van:** Art. 10 lid 2 sub e Wob  
**Verzonden:** vrijdag 15 juli 2016 15:01  
**Aan:** Art. 10 lid 2 sub e Wob  
**Onderwerp:** vragenlijst.docx  
**Bijlagen:** vragenlijst.docx; FW: waarschuwen voor glad wegdek; waarschuwingsbord 2.jpg; waarschuwingsbord.jpg

Hoi Art. 10 lid 2 sub e Wob

Hierbij de vragenlijst retour. Zullen we die woensdag samen doornemen zodat ik hem daarna definitief maak? Ik moet nog in time tell kijken of mijn collega het onderhoud aan woldenpad heeft genoteerd bij de toelichting.

Ik heb ook twee foto's erbij gedaan en sluit een mailwisseling erbij in van Art. 10 lid 2 sub e Wob uit september met jou nav eerder ongeval uit september. Ik zoek ook nog de opdracht van Reestmond erbij waar ze het fietspad vrij snoeien zodat de verharding eerder kan drogen. Deze werkzaamheden zijn naar behoren uitgevoerd.

Mening:

- Vervanging van fietspad staat al geruime tijd (4 jaar op de begroting) en is dit jaar pas akkoord bevonden
- Divers onderhoud is gebeurd in de afgelopen jaren voor conserveren van het fietspad (schaven en walsen) en regulier onderhoud zoals obstakel vrij maken, terug zetten van beplanting (tbv opdrogen van verharding), bladblazen en borstelen.
- Het fietspad loopt door het bos en daarmee is de kans op gladheid door o.a. algen groot door het slecht opdrogen van de verharding
- Waarschuwborden zijn duidelijk zichtbaar bij elke toegang van het fietspad en de gebruiker weet dat de kans hierop aanwezig is.
- De fiets was er eentje met fietsondersteuning en daarmee is de kans groot dat de snelheid te hoog is geweest tov de reactie vermogen van des betreffende persoon. Heeft ze wel haar snelheid aangepast na zien van de waarschuwing?

Groet

Art. 10 lid 2 sub e Wob

## Vragenlijst aansprakelijkheid algemeen



Datum 14-7-2016  
 Van Art. 10 lid 2 sub e Wob  
 Aan Art. 10 lid 2 sub e Wob  
 Betreft aansprakelijkstelling Art. 10 lid 2 Sub e Wob (via Univé)

Er is op 27-6-2016 een aansprakelijkstelling ontvangen van Univé. Daarin wordt Staatsbosbeheer aansprakelijk gesteld voor de geleden schade als gevolg van een val met de fiets op het Woldenpad nabij Hoogeveen. Een kopie van de aansprakelijkstelling is bijgevoegd.

Om te beoordelen of er sprake is van enige aansprakelijkheid van Staatsbosbeheer in deze kwestie heb ik een aantal vragen. Mijn verzoek is om deze vragen te beantwoorden en de vragenlijst met de antwoorden aan mij terug te sturen. Als er foto's zijn gemaakt of te maken zijn, dan ontvang ik die ook graag.

1. Ben je op de hoogte van dit ongeval ?  
ja
2. Zo ja, heb je een rapportage / proces verbaal opgesteld hierover (graag bijvoegen) ?  
Nee; het voorval is mondeling besproken in ons werkoverleg
3. Heeft het ongeval plaatsgevonden op ons terrein ?  
Ja
4. Heeft Staatsbosbeheer het beheer over dit terrein of is dat een andere organisatie ?  
Ja in eigen beheer
5. Zo ja, is er een beheerovereenkomst (graag bijvoegen) ?  
Nee
6. Zo nee, hoe is het onderhoud / toezicht / controle geregeld ?  
Jaarlijks regulier onderhoud, wat inhoudt dat het fietspad wordt geborsteld en vrij wordt gemaakt van obstakels (o.a. overhangende takken) en controle van de waarschuwingsborden. Het fietspad staat dit jaar voor grootonderhoud in de planning.
7. Zijn er (vaste) werkafspraken over controles, herstel ed ? (graag bijvoegen)  
Ja; Hij staat voor dit jaar in de planning voor groot onderhoud (van half verharding naar beton)
8. Is er een controlelijst ? (graag bijvoegen)  
Nee
9. Wanneer heeft er voor het laatst onderhoud plaatsgevonden ?  
In het voorjaar
10. Welke werkzaamheden zijn toen uitgevoerd ?  
blad blazen en borstelen van het fietspad
11. Hoe oud is het betreffende fietspad ?  
Circa 20 jaar (aanleg en opening rond 1998)
12. Hoelang gaat een dergelijke constructie mee ?  
Circa 20 jaar
13. Komen dit soort dingen vaker voor ? Wanneer / hoe vaak / hoe ernstig ?  
In het najaar hebben we een melding gehad van een licht ongeval. Daarna zijn er i.o.m. onze juridische afdeling waarschuwingsborden geplaatst. Na die tijd hebben we geen meer meldingen gehad.
14. Wat is er gebeurd met het object na het ongeval ?  
We hebben het fietspad open gehouden voor gebruik en de waarschuwingsborden gecontroleerd op aanwezigheid en zichtbaarheid (dat was nog afdoende) . We hebben het

## Vragenlijst aansprakelijkheid algemeen



borstelen (opruwen van het fietspad) qua frequentie opgeschroefd naar 1x in de 3 weken ipv 1x in de 2 maand

15. Mogen bezoekers hier komen ?  
Ja
16. Is er een andere partij die het onderhoud verricht ?  
Nee
17. Is daar een overeenkomst mee ? (graag bijvoegen)  
Nee
18. Wat houdt de onderhoudsplicht van hen in ?  
NVT
19. Wanneer is er voor het laatst door die partij onderhoud gepleegd / welke werkzaamheden ?  
NVT





---

**Van:** Art. 10 lid 2 sub e Wob  
**Verzonden:** vrijdag 15 juli 2016 14:25  
**Aan:** Art. 10 lid 2 sub e Wob  
**Onderwerp:** FW: waarschuwen voor glad wegdek

tk

Met vriendelijke groet,

Art. 10 lid 2 sub e Wob  
boswachter Voorlichting, PR en Recreatie

Staatsbosbeheer | Beheereenheid Zuidwest Drenthe | Achter 't Zand 2a | 7991 NG Dwingeloo  
T 0521 Art. 10 lid 2 sub e M 06 Art. 10 lid 2 sub e | Art. 10 lid 2 sub e @staatsbosbeheer.nl | www.staatsbosbeheer.nl

---

**Van:** Art. 10 lid 2 sub e Wob  
**Verzonden:** vrijdag 4 september 2015 14:22  
**Aan:** Art. 10 lid 2 sub e Wob  
**Onderwerp:** RE: waarschuwen voor glad wegdek

Ho Art. 10 lid 2 sub e Wob

Aansprakelijkheid ligt wat ingewikkelder. De weg is een opstal. Voor een opstal geldt een risico aansprakelijkheid. Als de weg niet is zoals deze hoort te zijn en er ontstaat schade aan een derde dan is Staatsbosbeheer aansprakelijk.

Als een fietspad in de winter gladder is dan je van dat fietspad in die omstandigheden kunt verwachten of je kunt het als weggebruiker niet/nauwelijks zien aankomen, dan moet je als eigenaar in ieder geval waarschuwen voor het gevaar. Dat betekent dat de weggebruiker dan beter moet opletten. Daarnaast moet Staatsbosbeheer doen wat het kan om de weg minder glad te maken. Als het echt onverantwoord is om over de weg te rijden dan moet deze (helemaal of gedeeltelijk) worden afgesloten voor het verkeer.

Een verharde weg blijft echter een opstal en er is dus altijd een risico aansprakelijkheid voor Staatsbosbeheer (aansprakelijk tenzij ..).

Met vriendelijke groet,

mevrouw mr. Art. 10 lid 2 sub e Wob  
Jurist

**Staatsbosbeheer**  
Leonard Springerlaan 23 | 9727 KB Groningen  
Postbus 333 | 9700 AH Groningen  
T 050 Art. 10 lid 2 sub e M 06 Art. 10 lid 2 sub e  
E Art. 10 lid 2 sub e @staatsbosbeheer.nl | www.staatsbosbeheer.nl

**Beleef de nieuwe wildernis.**  
Welkom in het buitenland van Nederland!

**Van:** [redacted] Art. 10 lid 2 sub e Wob  
**Verzonden:** vrijdag 4 september 2015 9:04  
**Aan:** [redacted] Art. 10 lid 2 sub e Wob  
**CC:** [redacted]  
**Onderwerp:** waarschuwen voor glad wegdek

Goedemorgen [redacted] Art. 10 lid 2

Elk jaar hebben wij gedurende de wintermaanden last van een glad wegdek op het Woldenpad, een fietsverbinding van ca. 9 km dwars door onze boswachterij. Kunnen wij onze bezoekers waarschuwen voor dit tijdelijke ongemak? Zonder dat wij direct aansprakelijk worden gesteld? Volgende week zal het werkvoorzieningsschap aan de slag gaan, om het fietspad te borstelen.

Hartelijke groet,

[redacted] Art. 10 lid 2 sub e Wob

Met vriendelijke groet,

[redacted] Art. 10 lid 2 sub e Wob

boswachter Voorlichting, PR en Recreatie

Staatsbosbeheer | district Drenthe-West | Ruinerweg 7, 7932 PD Echten

T 0528 [redacted] Art. 10 lid 2 sub e | F 0528 [redacted] Art. 10 lid 2 sub e | M 06 [redacted] Art. 10 lid 2 sub e | [redacted] Art. 10 lid 2 sub e @staatsbosbeheer.nl | www.staatsbosbeheer.nl

---

**Van:** [Redacted]  
**Verzonden:** dinsdag 16 augustus 2016 10:47  
**Aan:** [Redacted]  
**Onderwerp:** RE: uw referentie 259/10767558

Geachte heer [Redacted]

Mijn excuses voor de ontstane vertraging. In verband met vakanties is de antwoordbrief nog niet verzonden. Ik hoop u volgende week te kunnen berichten.

Met vriendelijke groet,

mevrouw mr. [Redacted]  
Jurist

**Staatsbosbeheer**

Afdeling Juridische Zaken | Leonard Springerlaan 23 | 9727 KB Groningen  
Postbus 333 | 9700 AH Groningen  
T 050-[Redacted] | M 06-[Redacted]  
E [Redacted]@staatsbosbeheer.nl | [www.staatsbosbeheer.nl](http://www.staatsbosbeheer.nl)

Klik voor de trailer Holland de Film [hier](#).

*Aanwezig op maandag t/m vrijdag*



Holland – Natuur in de Delta  
Beleef de film in het echt bij Staatsbosbeheer!  
Ga naar [www.staatsbosbeheer.nl/hollanddefilm](http://www.staatsbosbeheer.nl/hollanddefilm)

---

**Van:** [Redacted]@unive.nl]  
**Verzonden:** woensdag 10 augustus 2016 15:49  
**Aan:** [Redacted]  
**CC:** [Redacted]  
**Onderwerp:** RE: uw referentie 259/10767558

Goedemiddag mevrouw [Redacted]

Ik herinner u aan uw onderstaande e-mail.

Ik heb nog geen inhoudelijke reactie ontvangen.  
Wilt u reageren?

Alvast bedankt.

met vriendelijke groeten,

Art. 10 lid 2 sub e Wob

Rechtshulpverleners / Rekenkundige  
Afdeling Zwaar Letsel

Tel | 0592-<sup>Art. 10</sup>lid 2 (maandag t/m woensdag)  
Fax | 0592-sub e  
E-mail | <sup>Art. 10</sup>@unive.nl

**Univé Rechtshulp** | Bezoekadres: Jan Bommerstraat 6, 9402 NR Assen | Postbus 557, 9400 AN Assen | [www.univerechtshulp.nl](http://www.univerechtshulp.nl)  
| Stichting Univé Rechtshulp, KvK 41019292 | Statutaire vestigingsplaats: Zwolle |

---

**Van:** Art. 10 lid 2 sub e Wob @staatsbosbeheer.nl

**Verzonden:** donderdag 14 juli 2016 17:02

Mailwisseling gelijk aan document Z21-8290-4 (1)

Univé Rechtshulp  
 de heer [Art. 10 lid 2 sub e]  
 Web  
 Postbus 557  
 9400 AN ASSEN



Datum: 23 augustus 2016  
 Onderwerp: afwijzing aansprakelijkheid familie [Art. 10 lid 2 sub e]  
 Behandeld door: mevrouw mr. [Art. 10 lid 2 sub e]  
 Ons kenmerk: G2016-1046  
 Uw kenmerk: 259/10767558  
 Bijlagen:

Geachte heer [Art. 10 lid 2 sub e]

Met uw brief van 27 juni 2016 hebt u Staatsbosbeheer aansprakelijk gesteld namens uw cliënten, de heer en mevrouw [Art. 10 lid 2]. De heer en mevrouw [Art. 10 lid 2] zijn op 22 juni 2016 met hun fiets gevallen op het Woldenpad richting Hoogeveen. Zij heeft daarbij schade opgelopen. Aangezien Staatsbosbeheer eigenaar is van het Woldenpad hebt u Staatsbosbeheer aansprakelijk gesteld voor deze schade.

Allereerst hoop ik dat de heer en mevrouw [Art. 10 lid 2 sub e] inmiddels herstellende zijn van hun letsel en dat het goed met hen gaat.

Staatsbosbeheer accepteert evenwel geen aansprakelijkheid voor de door uw cliënten geleden schade. Het Woldenpad is een pad door de bossen. Als het geregend heeft, blijft het pad lang nat vanwege de schaduw van de bomen waarmee het pad wordt omzoomd. Als het pad nat is, is het pad glad. Daarvoor wordt ook gewaarschuwd met bordjes.

Aan een bospad als het Woldenpad kunnen niet dezelfde eisen worden gesteld als aan bijvoorbeeld een forenzenfietspad tussen de stad en het platteland. Het fietsen in de natuur kent andere risico's dan het fietsen op wegen en paden in de stad. Zo kunnen er boomwortels onder een fietspad doorgaan, blaadjes vallen of kan een tak de weg versperren. Het is aan de gebruiker van bospaden in de natuur om goed uit te kijken en in te schatten of de (staat van de) fiets en de vaardigheden van de gebruiker alsmede de snelheid waarmee wordt gereden nog aansluiten bij de aard van een bospad.

Staatsbosbeheer onderhoudt het Woldenpad periodiek. Daarnaast wordt het pad regelmatig geborsteld. Vanwege de aard van het bospad en de ligging zijn er waarschuwbordjes geplaatst. Op deze bordjes staat de tekst "Pas op ! Glad wegdek". Deze waarschuwbordjes staan ook op de route die uw cliënten hebben gefietst. Het is dan aan uw cliënten om zich aan te passen aan de beperkingen die dit bospad kent door bijvoorbeeld langzamer te rijden of zelfs af te stappen als het niet meer vertrouwd aanvoelt. Dit is zeker

het geval als het hard heeft geregend. Uw cliënten wonen bovendien in de buurt en zijn niet onbekend met het Woldenpad.

In tegenstelling tot hetgeen u in uw brief suggereert is het Woldenpad geen extreem gevaarlijk fietspad. Het is slechts een bospad waar de gebruiker beter moet uitkijken als het heeft geregend en waarvoor de gebruiker ook wordt gewaarschuwd.

Gezien het voorgaande wijs ik aansprakelijkheid van de hand.

Als u nog vragen hebt dan kunt u contact opnemen met mevrouw mevrouw mr. **Art. 10 lid 2 sub e Wob** afdeling Juridische Zaken. Zij is te bereiken op telefoonnummer **Art. 10 lid 2 sub e Wob** of per e-mail via **Art. 10 lid 2 sub e Wob**@staatsbosbeheer.nl.

Met vriendelijke groet,  
de directeur, namens deze,  
**Art. 10 lid 2 sub e Wob**

gebiedsmanager Drentsche Aa

---

**Van:** Art. 10 lid 2 sub e Wob  
**Verzonden:** vrijdag 30 september 2016 10:00  
**Aan:** Art. 10 lid 2 sub e Wob  
**Onderwerp:** RE: letseldossier familie Art. 10 lid 2 sub e Wob, ref. 259/10767558

Hoi Art. 10

Als het goed is, belt de heer Art. 10 lid 2 sub e mij maandag terug. Hij zal dit soort dingen via mij moeten doen en niet rechtstreeks bij jou informatie gaan halen. Als we een antwoord formuleren dan doen we dat samen. Ik moet echter eerst weten wat hij hier precies mee wil. Hij zal het tegen ons willen gebruiken en dat is natuurlijk niet iets waar wij zonder meer aan mee werken.

Ik neem nadat ik met de heer Art. heb gesproken weer even contact met jou op.

Groeten,

Art. 10 lid 2 sub e Wob

---

**Van:** Art. 10 lid 2 sub e Wob  
**Verzonden:** woensdag 28 september 2016 10:12  
**Aan:** Art. 10 lid 2 sub e Wob  
**CC:** Art. 10 lid 2 sub e Wob  
**Onderwerp:** FW: letseldossier familie Art. 10 lid 2 sub e Wob ref. 259/10767558

Dag Art. 10 lid 2 sub e Wob

Naar aanleiding van het ongeval afgelopen zomer op het Woldenpad: Voordat ik naar Art. 10 lid 2 sub e Wob reageer stuur ik zijn verzoek eerst naar jou.

Groet, Art. 10 lid 2 sub e Wob

Met vriendelijke groet,

Art. 10 lid 2 sub e Wob

boswachter Voorlichting, PR en Recreatie

Staatsbosbeheer | Beheereenheid Zuidwest Drenthe | Achter 't Zaand 2a | 7991 NG Dwingeloo  
T 0521- Art. 10 lid 2 sub e Wob | M 06- Art. 10 lid 2 sub e Wob | Art. 10 lid 2 sub e Wob @staatsbosbeheer.nl | www.staatsbosbeheer.nl

---

**Van:** Art. 10 lid 2 sub e Wob @unive.nl  
**Verzonden:** woensdag 28 september 2016 10:07  
**Aan:** Art. 10 lid 2 sub e Wob  
**Onderwerp:** letseldossier familie Art. 10 lid 2 sub e Wob ref. 259/10767558

Goedemorgen meneer Art. 10 lid 2 sub e Wob

Ik ontvang uw mailadres van meneer Art. 10 lid 2 sub e Wob

Ik behandel het letseldossier van meneer en mevrouw Art. 10 lid 2 sub e Wob uit Hoogeveen.

Meneer en mevrouw Art. 10 lid 2 sub e Wob zijn op 22 juni 2016 met hun fiets ten val gekomen op het Woldenpad, richting Hoogeveen.

Na het ongeval hebben zij met u gesproken.

Volgens de heer **Art. 10 lid 2 sub e Wob** heeft u in het gesprek het volgende aangegeven:

1. het probleem van de gladheid is ons bekend;
2. in het najaar en in de winter plaatsen wij bordjes;
3. als de paden opgeborsteld worden, worden ze ook glad;
4. u maakt er direct werk van en
5. u neemt weer contact met de familie **Art. 10 lid 2 sub e Wob** op

Graag ontvang ik uw reactie en samenvatting van het gesprek met de **Art. 10 lid 2 sub e Wob**  
Alvast bedankt.

met vriendelijke groet,

**Art. 10 lid 2 sub e Wob**

Rechtshulpverlener / Rekenkundige  
Afdeling Zwaar Letsel

Tel | 0592-**Art. 10 lid 2** (maandag t/m woensdag)  
Fax | 0592-**sub e**  
E-mail **Art. 10** [@unive.nl](mailto:unive@unive.nl)

**Univé Rechtshulp** | Bezoekadres: Jan Bommerstraat 6, 9402 NR Assen | Postbus 557, 9400 AN Assen | [www.univerechtshulp.nl](http://www.univerechtshulp.nl)  
| Stichting Univé Rechtshulp, KvK 41019292 | Statutaire vestigingsplaats: Zwolle |

---

Dit bericht is slechts bestemd voor de geadresseerde en kan informatie bevatten die persoonlijk en/of vertrouwelijk is en die niet openbaar mag worden gemaakt. Indien u niet zelf de geadresseerde bent, wordt u erop gewezen dat verdere verspreiding, openbaarmaking of vermenigvuldiging van dit bericht verboden is. Indien u dit bericht per vergissing hebt ontvangen, verzoek ik u mij zo snel mogelijk op de hoogte te stellen en het originele bericht en eventuele kopieën ervan, te verwijderen. Dank voor uw medewerking.

This e-mail and any attachment is for authorised use by the intended recipient(s) only. It may contain proprietary material, confidential information and/or be subject to legal privilege. It should not be copied, disclosed to, retained or used by, any other party. If you are not an intended recipient then please promptly delete this e-mail and any attachment and all copies and inform the sender. Thank you.

---

Univé Rechtshulp

De heer [Art. 10 lid 2 sub e Wob]

Postbus 557

9400 AN ASSEN



Datum 3 oktober 2016

Onderwerp vragen aan de heer [Art. 10 lid 2]

Behandeld door mr. [Art. 10 lid 2 sub e Wob]

Ons kenmerk G2016-1199

Uw kenmerk 259/10767558

Bijlagen

Geachte heer [Art. 10 lid 2 sub e]

U hebt via uw mailbericht van 28 september 2016 aan mijn medewerker, de heer [Art. 10 lid 2] een weergave gezonden van het gesprek dat zou hebben plaatsgevonden tussen uw cliënt en mijn medewerker. Naast het feit dat het mij bevreemdt dat u mijn medewerker rechtstreeks heeft benaderd, is de weergave van het gesprek deels onjuist en deels onvolledig. Hieronder treft u de aanvulling en nuancering van de heer [Art. 10 lid 2 sub e Wob] aan.

U stelt (blauw is uw tekst): volgens de heer [Art. 10 lid 2 sub e Wob] heeft u in het gesprek het volgende aangegeven:

1. het probleem van de gladheid is ons bekend;

*Nuance: ik heb gezegd dat in sommige periodes het fietspad glad is, bijvoorbeeld als het langdurig heeft geregend.*

2. in het najaar en in de winter plaatsen wij bordjes;

*Nuance: in deze situatie stonden de bordjes er permanent. Deze zijn in het najaar van 2015 geplaatst. Foto's daarvan, met datum zijn beschikbaar. Deze bordjes kan de familie [Art. 10 lid 2 sub e Wob] hebben gezien. Meneer vertelde mij dat zij via de ingang bij de Luie Tuinman de boswachterij zijn binnengereeden. Vanaf de Gijsselterweg, staat daar een waarschuwbord bij het begin van het fietspad. (foto, met datum van plaatsen ).*

3. als de paden opgeborsteld worden, worden ze ook glad;

*Onjuist: ik heb gezegd dat als de paden geborsteld zijn, de gladheid minder wordt.*

4. u maakt er direct werk van en

*Nuance: ik heb gezegd dat de conditie van het fietspad onze permanente aandacht heeft en dat wij daar naar handelen. Waarmee niet gezegd is dat op alle plekken het probleem ook is opgelost.*

5. u neemt weer contact met de familie **Art. 10 lid 2 sub e Wob** op

*Aanvulling: heb ik nog niet gedaan. Ik heb dit eerst intern besproken.*

Zoals u weet, heb ik de aansprakelijkheid van de hand gewezen. Mijn motivering daarvan treft u aan in de brief van 23 augustus jl. Uit het feit dat u deze vragen stelt aan mijn medewerker en uit het telefoongesprek dat heeft plaatsgevonden met mevrouw **Art. 10 lid 2 sub e Wob** maak ik op dat uw cliënt zich niet neerlegt bij deze afwijzing. Graag verneem ik daarvan uw redenen.

Mevrouw **Art. 10 lid 2 sub e Wob** heeft u duidelijk gemaakt dat zij de contactpersoon is in dit dossier en dat u via haar contact op kunt nemen met mijn medewerkers. Het is niet de bedoeling dat u hen individueel gaat benaderen. Ik verzoek u dit te respecteren.

Als u nog vragen hebt dan kunt u contact opnemen met mevrouw mr. **Art. 10 lid 2 sub e Wob** afdeling Juridische Zaken. Zij is te bereiken op telefoonnummer 06-**Art. 10 lid 2 sub e Wob** of per e-mail via **Art. 10 lid 2 sub e Wob**@staatsbosbeheer.nl.

Met vriendelijke groet,  
de directeur, namens deze,

**Art. 10 lid 2 sub e Wob**

hoofd Staatsbosbeheer Drenthe

**Art. 10 lid 2 sub e Wob**

Identiek aan document Z21-8290-8

Identiek aan document Z21-8290-9

---

**Van:** Art. 10 lid 2 sub e Wob  
**Verzonden:** maandag 3 oktober 2016 12:54  
**Aan:** Art. 10 lid 2 sub e Wob  
**Onderwerp:** RE: letseldossier familie Art. 10 lid 2 sub e ref. 259/10767558

Dag Art. 10 lid 2 sub e Wob

Naar aanleiding van ons telefoongesprek vanmorgen, hieronder de beknopte weergave van het gesprek van de heer Art. 10 lid 2 sub e met mij, opgeschreven door de heer Art. 10 lid 2 sub e. Voorzien van nuanceringen van mijn kant:

( samenvatting van Art. 10 lid 2 sub e Wob

Volgens de heer Art. 10 lid 2 sub e heeft u in het gesprek het volgende aangegeven:

1. het probleem van de gladheid is ons bekend;

*Aanvulling: in sommige periodes is het fietspad glad, bijvoorbeeld als het langdurig heeft geregend*

2. in het najaar en in de winter plaatsen wij bordjes;

*Aanvulling: in deze situatie stonden de bordjes er permanent. Deze zijn in het najaar van 2015 geplaatst. Foto's daarvan, met datum zijn beschikbaar. Deze bordjes kan de familie Art. 10 lid 2 sub e hebben gezien, meneer vertelde mij dat zij via de ingang bij de Luie Tuinman de boswachterij zijn binnengereden. Vanaf de Gijsselterweg, staat daar een waarschuwbord bij het begin van het fietspad. (foto, met datum van plaatsen ).*

3. als de paden opgeborsteld worden, worden ze ook glad;

*Aanvulling: als de paden geborsteld zijn, wordt de gladheid minder.*

4. u maakt er direct werk van en

*Aanvulling: de conditie van het fietspad heeft onze permanente aandacht, en handelen wij daar naar.*

*Waarmee niet gezegd is dat op alle plekken het probleem ook is opgelost.*

5. u neemt weer contact met de familie Art. 10 lid 2 sub e op

*Aanvulling: heb ik nog niet gedaan. Ik heb dit eerst intern besproken*

Art. 10 lid 2 sub e Wob

kan je hier iets mee? Zo niet dan hoor ik het graag.

Groet, Art. 10 lid 2 sub e

Met vriendelijke groet,

Art. 10 lid 2 sub e Wob

boswachter Voorlichting, PR en Recreatie

Staatsbosbeheer | Beheereenheid Zuidwest Drenthe | Achter 't Zand 2a | 7991 NG Dwingeloo

T 0521- Art. 10 lid 2 sub e | M 06- Art. 10 lid 2 sub e Wob | Art. 10 lid 2 sub e | [art.10@staatsbosbeheer.nl](mailto:art.10@staatsbosbeheer.nl) | [www.staatsbosbeheer.nl](http://www.staatsbosbeheer.nl)

---

**Van:** Art. 10 lid 2 sub e Wob  
**Verzonden:** vrijdag 2 december 2016 16:50  
**Aan:** 'Art. 10 lid 2'  
**Onderwerp:** RE: letsel familie Art. 10 lid 2 ref. 259/10767558 // G2016-1199

Geachte heer Art. 10 lid 2 sub e Wob

Na mijn bericht van 2 november heb ik niets meer van u vernomen. Indien ik niet uiterlijk 31 december 2016 van u verneem, ga ik over tot sluiting van het dossier.

Met vriendelijke groet,

mevrouw mr. Art. 10 lid 2 sub e Wob  
jurist

**Staatsbosbeheer**

Juridische Zaken | Leonard Springerlaan 23 | 9727 KB Groningen  
Postbus 333 | 9700 AH Groningen

M 06-Art. 10 lid 2 sub e Wob

E Art. 10 lid 2 sub e Wob @staatsbosbeheer.nl | www.staatsbosbeheer.nl



Magische momenten: **Het zit in onze natuur.**  
Kijk op <http://bit.ly/VjXti3>

---

**Van:** Art. 10 lid 2 sub e Wob  
**Verzonden:** woensdag 2 november 2016 15:46  
**Aan:** 'Art. 10 lid 2'  
**Onderwerp:** RE: letsel familie Art. 10 lid 2 sub e Wob ref. 259/10767558 // G2016-1199

Geachte heer Art. 10 lid 2 sub e Wob

Bijgaand treft u de gevraagde foto's aan. Deze zitten ook al bij de afwijzingsbrief die u op 23 augustus is toegezonden.

Met vriendelijke groet,

mevrouw Art. 10 lid 2 sub e Wob  
jurist

**Staatsbosbeheer**

Juridische Zaken | Leonard Springerlaan 23 | 9727 KB Groningen

Postbus 333 | 9700 AH Groningen

M 06-Art. 10 lid 2

E Art. 10 lid 2 sub e [@staatsbosbeheer.nl](mailto:art.10@staatsbosbeheer.nl) | [www.staatsbosbeheer.nl](http://www.staatsbosbeheer.nl)



Magische momenten: **Het zit in onze natuur.**  
Kijk op <http://bit.ly/VjXti3>

---

**Van:** Art. 10 lid 2 sub e Wob [@unive.nl](mailto:art.10@unive.nl)

**Verzonden:** woensdag 2 november 2016 8:56

**Aan:** Art. 10 lid 2 sub e Wob

**Onderwerp:** letsel familie Art. 10 lid, ref. 259/10767558 // G2016-1199

Goedemorgen mevrouw Art. 10 lid 2 sub

Ik ontving uw reactie van 3 oktober jl.

In punt 2 van deze reactie verwijst u naar "foto, met datum van plaatsen".

Deze foto zit niet bij de brief.

Kunt u deze mailen?

Alvast bedankt.

Met vriendelijke groet,

Art. 10 lid 2

Rechtshulpverlener / Rekenkundige  
Afdeling Zwaar Letsel

Tel | 0592-Art. 10 (maandag t/m woensdag)

Fax | 0592-Art. 10

E-mail | Art. 10 [@unive.nl](mailto:art.10@unive.nl)

**Univé Rechtshulp** | Bezoekadres: Jan Bommerstraat 6, 9402 NR Assen | Postbus 557, 9400 AN Assen | [www.univerechtshulp.nl](http://www.univerechtshulp.nl)  
| Stichting Univé Rechtshulp, KvK 41019292 | Statutaire vestigingsplaats: Zwolle |

---

Dit bericht is slechts bestemd voor de geadresseerde en kan informatie bevatten die persoonlijk en/of vertrouwelijk is en die niet openbaar mag worden gemaakt. Indien u niet zelf de geadresseerde bent, wordt u erop gewezen dat verdere verspreiding, openbaarmaking of vermenigvuldiging van dit bericht verboden is. Indien u dit bericht per vergissing hebt ontvangen, verzoek ik u mij zo snel mogelijk op de hoogte te stellen en het originele bericht en eventuele kopieën ervan, te verwijderen. Dank voor uw medewerking.

This e-mail and any attachment is for authorised use by the intended recipient(s) only. It may contain proprietary material, confidential information and/or be subject to legal privilege. It should not be copied,

---

**Van:** Art. 10 lid 2 sub e Wob  
**Verzonden:** woensdag 14 december 2016 13:22  
**Aan:** Art. 10 lid 2 sub Hummelen, Bert  
**Onderwerp:** FW: letsel familie Art. 10 lid ref. 259/10767558 // G2016-1199

Hoi,

De letselschadezaak van familie Art. 10 lid 2 sub e is afgesloten zonder erkenning aansprakelijkheid of betaling.

Groeten,

Art. 10 lid 2 sub e

---

**Van:** Art. 10 lid 2 sub e Wob [redacted]@unive.nl]  
**Verzonden:** woensdag 14 december 2016 11:57  
**Aan:** Art. 10 lid 2 sub e Wob [redacted]  
**Onderwerp:** letsel familie Art. 10 lid ref. 259/10767558 // G2016-1199

Goedemorgen mevrouw Art. 10 lid 2 sub

Ik had contact met cliënten.

**Ik sluit het dossier**

Ik kwam met cliënten overeen dat ik het dossier sluit.

Als u vragen heeft, stel ze gerust.

Met vriendelijke groet,

Art. 10 lid 2

Rechtshulpverlener / Rekenkundige  
Afdeling Zwaar Letsel

Tel | 0592-Art. 10 (maandag t/m woensdag)  
Fax | 0592-Art. 10  
E-mail | Art. 10@unive.nl

**Univé Rechtshulp** | Bezoekadres: Jan Bommerstraat 6, 9402 NR Assen | Postbus 557, 9400 AN Assen | [www.univerechtshulp.nl](http://www.univerechtshulp.nl)  
| Stichting Univé Rechtshulp, KvK 41019292 | Statutaire vestigingsplaats: Zwolle |

---

Dit bericht is slechts bestemd voor de geadresseerde en kan informatie bevatten die persoonlijk en/of vertrouwelijk is en die niet openbaar mag worden gemaakt. Indien u niet zelf de geadresseerde bent, wordt u erop gewezen dat verdere verspreiding, openbaarmaking of vermenigvuldiging van dit bericht verboden is. Indien u dit bericht per vergissing hebt ontvangen, verzoek ik u mij zo snel mogelijk op de hoogte te stellen en het originele bericht en eventuele kopieën ervan, te verwijderen. Dank voor uw medewerking.

---

**Van:** Art. 10 lid 2 sub e Wob  
**Verzonden:** woensdag 3 juni 2020 11:07  
**Aan:** Art. 10 lid 2 sub e Wob  
**Onderwerp:** Groot onderhoud fietspaden Dwingeloo en Ruinen

Hallo Art. 10 lid 2 sub e Wob

Binnenkort wordt er begonnen met het groot onderhoud van een aantal fietspaden in Zuidwest-Drenthe. Het betreft de Lheebroekerzandweg en Kronkelpad in Dwingeloo en 't Woldenpad in de Boswachterij Ruinen. Morgen wordt bekend gemaakt welke aannemer het werk wordt gegund.

Het werk betreft het snoeien van overhangende takken en groen (maaïen). Afschrappen van de zode aan de zijanten van het fietspad, het vegen en frezen van het fietspad en vervolgens overlagen en afwalsen.

Het werk dient voor 7 juli opgeleverd te worden. Aangezien er bijzondere flora en fauna aanwezig kan zijn zou ik hier graag een quick scan van willen. Graag ter plaatse aangeven waar de aannemer rekening mee dient te houden en een document waar dit op staat beschreven.

Met vriendelijke groet,

Art. 10 lid 2 sub e Wob

Boswachter Beheer

### Staatsbosbeheer

Beheereenheid Zuidwest-Drenthe | Achter 't Zand 2a | 7991 NG Dwingeloo

M 06 – Art. 10 lid 2 | T 0521 – Art. 10 lid

E Art. 10 lid 2 | [@staatsbosbeheer.nl](mailto:art.10lid2@staatsbosbeheer.nl) | [www.staatsbosbeheer.nl](http://www.staatsbosbeheer.nl)



Magische momenten: **Het zit in onze natuur.**  
Filmpje pakken? Kijk op <http://bit.ly/VjXti3>

Disclaimer [Nederlands](#) [English](#)

---

**Van:** Art. 10 lid 2 sub e Wob  
**Verzonden:** donderdag 4 juni 2020 12:08  
**Aan:** Art. 10 lid 2 sub e Wob  
**Onderwerp:** Gedragscode voor groot onderhoud fietspaden Dwingeloo en Ruinen

Dag Art. 10 lid 2 sub e Wob

Kun je een gedragscode verzorgen voor het groot onderhoud van de Lheebroekerzandweg, Kronkelpad en 't Woldenpad.

Aannemer Avitec uit Nieuw-Buinen heeft het werk gekregen en mag het gaan uitvoeren.

Met vriendelijke groet,

Art. 10 lid 2 sub e Wob

Boswachter Beheer

### Staatsbosbeheer

Beheereenheid Zuidwest-Drenthe | Achter 't Zand 2a | 7991 NG Dwingeloo

M 06 – Art. 10 lid 2 | T 0521 – Art. 10 lid

E Art. 10 lid 2 | [@staatsbosbeheer.nl](mailto:staatsbosbeheer.nl) | [www.staatsbosbeheer.nl](http://www.staatsbosbeheer.nl)



Magische momenten: **Het zit in onze natuur.**  
Filmpje pakken? Kijk op <http://bit.ly/VjXti3>

Disclaimer [Nederlands](#) [English](#)

---

**Van:** Art. 10 lid 2 sub e Wob  
**Verzonden:** maandag 8 juni 2020 14:38  
**Aan:** Art. 10 lid 2 sub e Wob  
**Onderwerp:** RE: Gedragscode voor groot onderhoud fietspaden Dwingeloo en Ruinen

Hoi Art. 10 lid 2 sub e Wob

Vanmorgen hebben wij een en ander al besproken. Maandag as (15/6) beginnen zij bij de Lheebroekerzandweg. Zullen wij samen direct om acht uur even kijken bij de opstart van het werk? Of bij de aannemer/uitvoerder alles helder is. De gedragscodes zijn op tijd klaar.

Groet Art. 10 lid 2 sub e Wob

Met vriendelijke groet,

Art. 10 lid 2 sub e Wob

Boswachter ecologie

Staatsbosbeheer Zuidwest Drenthe | Achter 't Zaand 2a | 7991 NG Dwingeloo  
T 088 Art. 10 lid 2 sub e Wob | M 06 Art. 10 lid 2 sub e Wob | k@staatsbosbeheer.nl | www.staatsbosbeheer.nl

Attentie: vanaf september 2019 gebruik ik een nieuw, vast telefoonnummer:  
oud: 0521 Art. 10 lid 2 sub e Wob > **nieuw** > **088** Art. 10 lid 2 sub e Wob (het oude nummer blijft voorlopig actief)

---

**Van:** Art. 10 lid 2 sub e Wob  
**Verzonden:** donderdag 4 juni 2020 12:08  
**Aan:** Art. 10 lid 2 sub e Wob @staatsbosbeheer.nl>  
**Onderwerp:** Gedragscode voor groot onderhoud fietspaden Dwingeloo en Ruinen

Identiek aan document Z21-8290-21

## Checklist natuurbeheer – renovatie/herstel fietspaden

### Deel 1: Werkvoorbereiding

*Deze Checklist Natuurbeheer deel 1 wordt vóór aanvang van de werkzaamheden door de beheerder ingevuld en ondertekend. Ook de aannemer ondertekent als blijk van ontvangst, kennisname en akkoord. De Checklist Natuurbeheer wordt in tweevoud opgemaakt; beheerder en aannemer behouden elk een getekend exemplaar.*

➔ **Op welk(e) (deel)gebied(en)/object(en) heeft deze checklist betrekking?**

Naam: Woldenpad Boswachterij Ruinen (kaart aanwezig)

Uitvoering week: week 25

➔ **Indien de werkzaamheden slechts een deel van het gebied of object betreffen, dient een kaart toe te worden gevoegd. Is als bijlage een kaart toegevoegd met daarop de locatie(s) van de werkzaamheden?**

Is bijgevoegd.

➔ **Welke soort werkzaamheden worden uitgevoerd? Aankruisen wat van toepassing is; meer dan één mogelijk:**

- begrazen van natuurterreinen
- omzagen en afzetten van houtige beplantingen
- plaggen, chopperen, maaien en strooisel vegen van heide
- branden van heide
- beheer van weidevogelgrasland
- beheer van bijzondere gras- en hooilanden
- maaien van rietland
- schonen en baggeren van poelen en waterlopen
- akkerwerkzaamheden
- onderhoud van gebouwen en bouwwerken ( fietspaden van half verharding )

➔ **Omschrijving van de uit te voeren werkzaamheden:**

Het wegdek wordt vrijgemaakt van gras en overig organisch materiaal. Dit wordt aan één zijde van het fietspad in de berm gedeponereerd. Daar waar kwetsbare vegetatie aanwezig is, is de berm gemarkeerd met rode piketten. Eén meter voor en één meter na de piket, wordt géén afval in de berm gedeponereerd.

➔ **Wanneer worden de maatregelen uitgevoerd:**

Aanvang werkzaamheden: week 25, 15 t/m 21 juni 2020.

Afronding werkzaamheden: een week later.

➔ **Zijn er voorzorgmaatregelen die moeten worden genomen op basis van een natuurkalender die van toepassing is?  ja**

➔ **Zo ja, wat zijn de voorzorgmaatregelen?**

Ten tijden van de natuurcheck zijn er geen broedvogels in het te maaien perceel aanwezig. Waardoor speciale markering of voorzorgsmaatregelen overbodig zijn. Op basis van de bijgeleverde kaart kunnen maaiwerkzaamheden zonder verdere schade aan flora en fauna worden uitgevoerd. Markering van kwetsbare vegetatie.

→ Indien het nodig is om deze voorzorgsmaatregelen ruimtelijk te plannen en/of af te bakenen dient een kaart te worden toegevoegd. Is als bijlage een kaart toegevoegd met daarop de (ruimtelijke begrenzing van) voorzorgsmaatregelen?

Op de bijgeleverde kaart staat aantal strepen, waar het tracé is gemarkeerd met een rood piket.

→ Afspraken tussen beheerder en aannemer:

**Speciale aanwijzingen voor de aannemer voor dit tracé:** (samenvatting)

- Restmateriaal (blad en gras) dat van het wegdek wordt verwijderd, in de berm deponeren.
- Restmateriaal aan de overzijde van de piketten deponeren.
- Op ca 10 plaatsen staan rode piketten in de berm, daar staat kwetsbare vegetatie
- Minimaal 1 meter voor, en 1 meter na een piket, geen afval in de berm
- Op één plaats, nabij de beukenlaan, vak 62, is een bocht in het fietspad, daar geen restmateriaal in de berm. Dit deel wordt met piketten aangegeven.

→ Zijn er zwaarder beschermde soorten en/of elementen aanwezig in het plangebied? NEE

BEHEERDER: Staatsbosbeheer

AANNEMER:

Datum: 17 juni 2020

Datum

Plaats: Dwingeloo

Plaats

Naam:

Art. 10 lid 2 sub e Wob

Naam

Handtekening

Handtekening

## KAART VAN HET TRACÉ

Zie kaart: bijgevoegd.

Bijlage bij kaart:

- Bij nummer 5.:
- In de bocht het restmateriaal naar één kant. Aan deze zijde staan ook 2 piketten, daar ook geen restafval.
- Bij nummer 10 op de kaart het laatste piket.
- Bij nummer 11 op de kaart kunnen de werkzaamheden stoppen, hier is ook de aansluiting van het nieuwe betonfietspad. Vanaf dit aansluitpunt, zal het oude tracé van het pad op korte termijn worden opgeruimd.

**Deel 2: Afwijking**

*Deze Checklist Natuurbeheer deel 2 wordt, na de werkzaamheden, ingevuld wanneer is afgeweken van de uitvoering zoals beschreven in deel 1.*

➔ **Op welke wijze is afgeweken van de uitvoering zoals beschreven in deel 1, en waarom?**

Afwijkingen ten opzichte van deel 1 van de checklist natuurbeheer:

.....

.....

.....

.....

.....

.....

➔ **Indien van de planning is afgeweken vanwege de aanwezigheid van beschermde planten/of diersoorten die niet op voorhand bekend waren, is het nodig om de locaties op kaart aan te geven. Is in bijlage een kaart met aanvullende beschermde soorten opgenomen?**

- ja
- nee

**BEHEERDER:**

**AANNEMER:**

Datum .....

Datum .....

Plaats .....

Plaats .....

Naam .....

Naam .....

Handtekening .....

Handtekening .....

Staatsbosbeheer  
T.a.v. de Directie  
Postbus 2  
3800 AA AMERSFOORT

**Contactpersoon**

Art. 10 lid 2 sub e Wob  
0592-Art. 10  
Art. 10 lid unive.nl

Datum 24 december 2020  
Ons kenmerk 279/11029880.001

Onderwerp: Aansprakelijkstelling ongeval 9 augustus 2020

Geachte heer/mevrouw,

De heer Art. 10 lid 2 sub wonend in Koekange, heeft op 9 augustus 2020 een ongeval gehad. Hij raakte daarbij gewond. Hij heeft Univé Rechtshulp ingeschakeld.

**Ik stel u aansprakelijk voor de materiële en immateriële schade van cliënt**

Het ongeval vond plaats op het Woldenpad, ten oosten van bungalowpark 'De Marterhaar'. Cliënt viel met zijn fiets door los split op het fietspad. Er stonden geen waarschuwborden voor deze gevaarlijke situatie. Daarom bent u aansprakelijk op grond van art. 6:174 BW jo. art. 6:162 BW. Een verklaring van cliënt over de toedracht van het ongeval vindt u bijgevoegd. Een paar dagen na het ongeval heeft client bij de gemeente telefonisch melding gemaakt van dit ongeval.

**Cliënt is door het ongeval gewond geraakt**

Hij heeft onder meer een meervoudige Art. 10 lid 1 sub d Wob opgelopen.

**Ik informeer u nog over de materiële schade**

Deze inventariseer ik.

**Heeft u nog vragen?**

Belt of mailt u mij dan. Mijn telefoonnummer en e-mailadres vindt u rechtsboven in deze brief.

Ik wacht uw reactie af.

Met vriendelijke groet,

Art. 10 lid 2 sub e Wob

Letselschadejurist

- Wie: Art. 10 lid 2 sub e Wob
- Wat: Gevallen met de fiets.
- Waar: Op het Woldenpad ten oosten van het bungalow park de "Marterhaar" grofweg tussen Echten en Koekange staat met een pijl aangegeven op de bijgevoegde kaart.
- Wanneer: Zondag 9 augustus om 12.00.
- Waarom: Omdat er veel los split op het fietspad lag en dan vooral aan de randen, zie de foto's. Geen enkele waarschuwing voor deze gevaarlijke situatie.
- Hoe: Ik moest een bocht naar links maken en wou die ruim aansnijden om een eventuele tegenligger niet in de weg te zitten. Ik ben voor de bocht zoveel mogelijk naar rechts gegaan en op het moment van insturen naar links schoot mijn voorwiel direct naar rechts weg. Hierdoor ben ik Art. 10 lid 1 sub d Wob het ging allemaal zo snel dat er niets meer aan te houden was.
- Vervolg: Toen ik in de benen was had ik direct door dat Art. 10 lid 1 sub d Wob  
Ik ben met veel moeite weer op de fiets gekomen, kon al niets meer met mijn Art. 10 lid 1 sub d Wob en ben nog een km of vier naar huis gefietst.  
Thuis heeft mijn vrouw de huisartsenpost in Meppel gebeld en daar konden we direct terecht, Art. 10 lid 1 sub d Wob  
Op de foto's bleek Art. 10 lid 1 sub d Wob

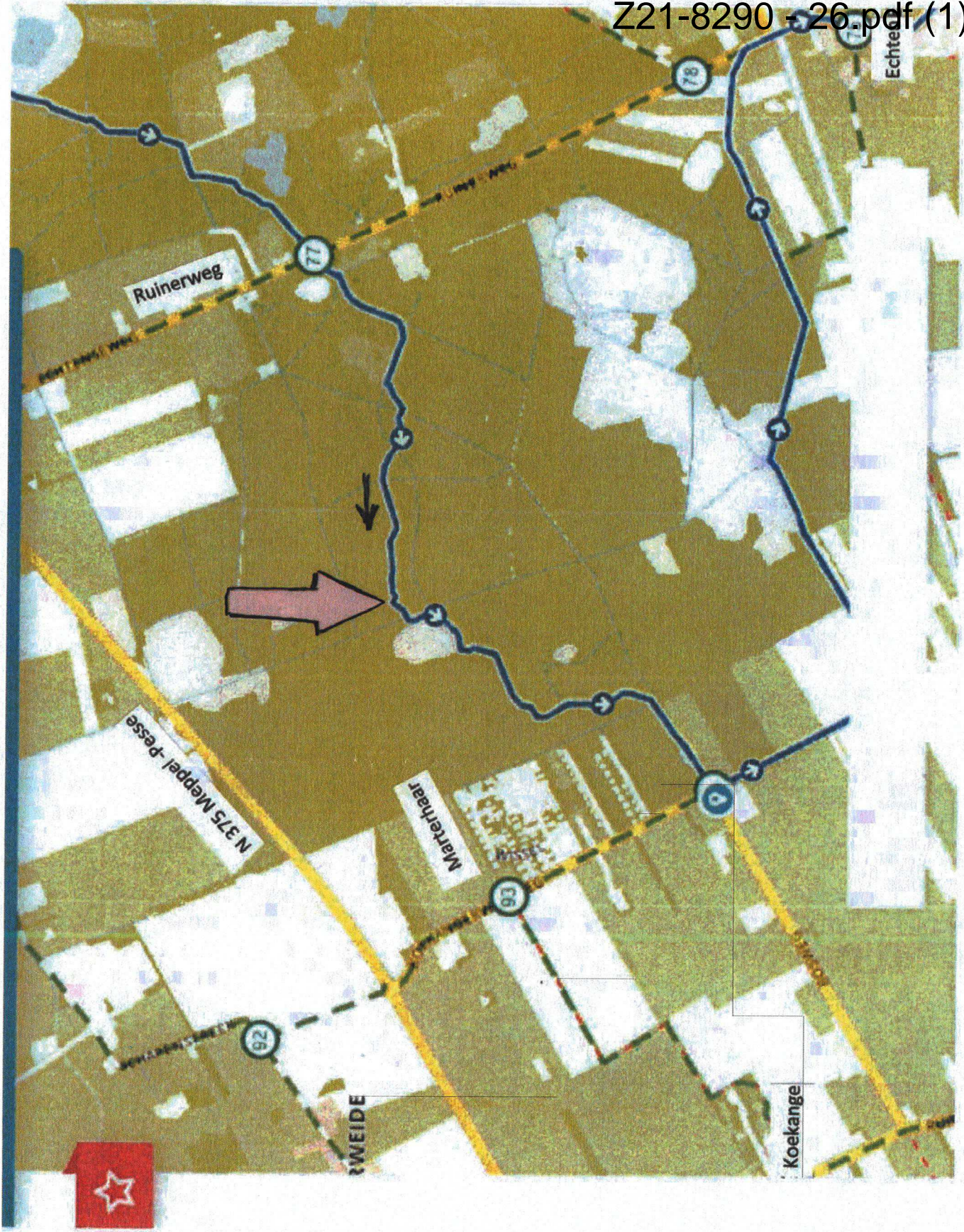

Ruinerweg

N 375 Meppel-pesse

Marterhaar

RWEIDE

Koekange

Echte

77

78

92

93

94



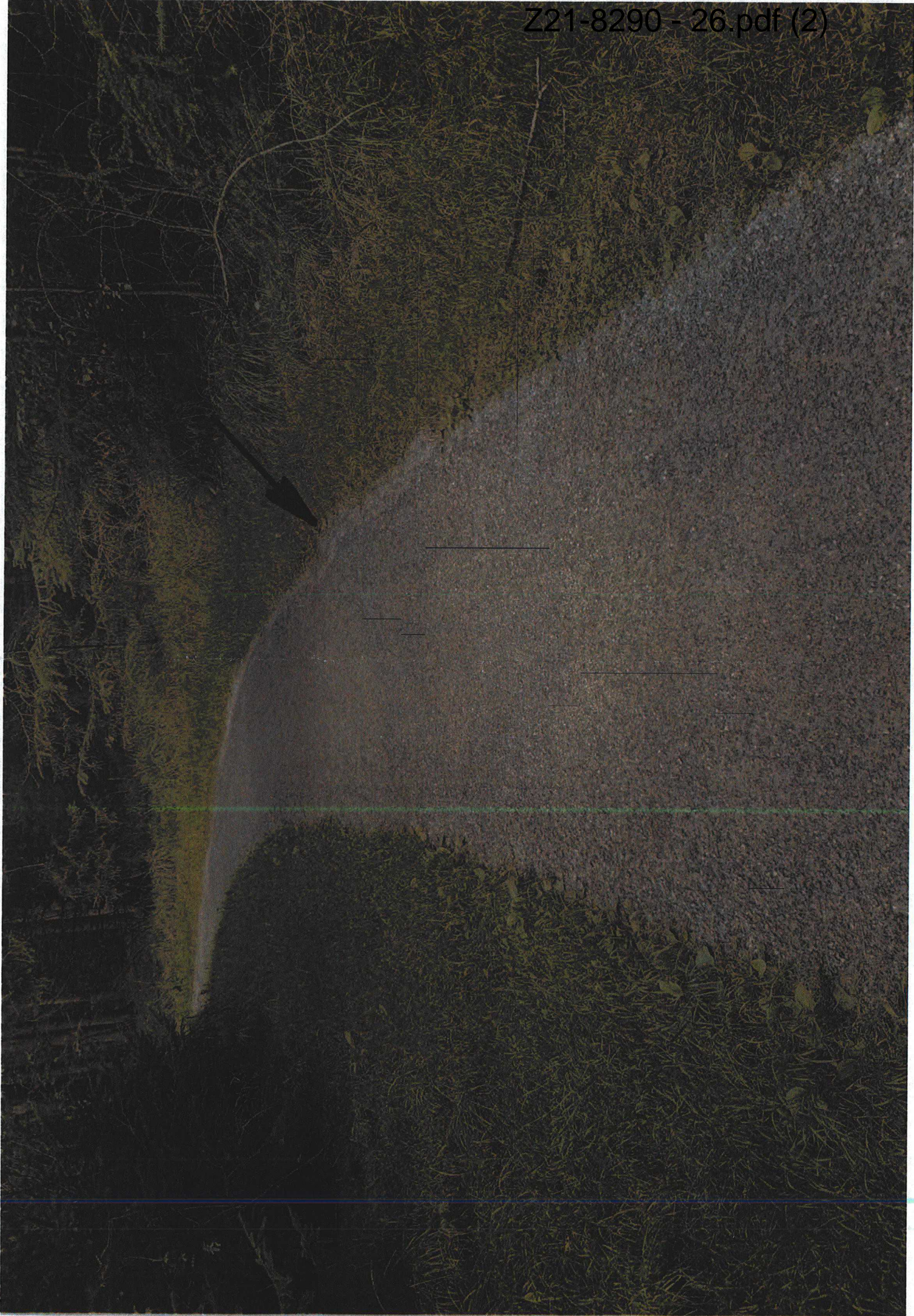



**Van:** Teamverzekeringen <teamverzekeringen@dewoldenhoogeveen.nl>  
**Verzonden:** donderdag 17 december 2020 08:50  
**Aan:** Art. 10 lid 2 sub e Wob  
**Onderwerp:** Z220682: AANSPRAKELIJKSTELLING ongeval 9 augustus 2020 // Unive Rechtshulp 279/11029880.001

**Urgentie:** Hoog

Geachte heer Art. 10 lid 2 sub e Wob

Hierbij reageer ik op uw mail met aansprakelijkstelling zoals wij die hebben ontvangen op zaterdag 12 december 2020.

Ik heb de heer Art. 10 lid 2 sub e Wob zelf gesproken net na het ongeval.

De melding was dan ook inderdaad bekend. Wat echter niet helemaal duidelijk was, welke locatie het betrof.

Meneer had al aangekondigd dat zijn verzekeraar ons een aansprakelijkstelling zou doen toekomen en dus besloot ik dit af te wachten.

Nu ik mij, samen met een collega, goed verdiept heb ik de melding moet ik u mededelen dat dit geen gemeentelijk fietspad betreft maar een pad van Staatsbosbeheer.

Wij zullen de aansprakelijkstelling dan ook inhoudelijk, niet verder beoordelen en behandelen.

Uiteraard betreuren wij wat uw cliënt is overkomen en wensen een voorspoedig herstel toe.

Met vriendelijke groet,

Art. 10 lid 2 sub e Wob

Senior Vakspecialist Verzekeringen | Samenwerkingsorganisatie De Wolden Hoogeveen

Art. 10 lid 2 sub e Wob

@dewoldenhoogeveen.nl

Aanwezig: maandag, dinsdag, wo-ochtend, donderdag, vr-ochtend



**Van:** Art. 10 lid 2 sub e  
**Verzonden:** donderdag 14 januari 2021 12:08  
**Aan:** 'Art. 10 lid 2'@unive.nl  
**Onderwerp:** Ontvangstbevestiging aansprakelijkstelling kenmerk 279/11029880.001

Geachte heer Art. 10 lid 2 sub e Wob

Hierdoor bevestig ik u, namens Staatsbosbeheer, de ontvangst van uw aansprakelijkstelling met uw kenmerk 279/11029880.001 namens uw cliënt, de heer Art. 10 lid 2 sub e Wob

Uit uw aansprakelijkstelling blijkt dat u, namens uw cliënt, Staatsbosbeheer aansprakelijk stelt voor het feit dat uw cliënt (letsel)schade heeft geleden vanwege een val tijdens een fietstocht op het Woldenpad, ten oosten van bungalowpark 'De Marterhaar'.

Op dit moment ben ik bezig met nader onderzoek. Zodra ik meer duidelijkheid heb, kom ik inhoudelijk op uw zaak terug.

Voor vragen en opmerkingen kunt u met mij contact opnemen door middel van de onderstaande contactgegevens.

Met vriendelijke groet,

Art. 10 lid 2 sub e Wob

Jurist

**Staatsbosbeheer**

Juridische zaken | Bestuur en Strategie

T 088-Art. 10 lid 2 M 06-Art. 10 lid 2 sub e

E-Art. 10 lid 2 [@staatsbosbeheer.nl](https://staatsbosbeheer.nl)

*Aanwezig op maandag t/m vrijdag, met uitzondering van woensdagmiddag*



Smallepad 5 | 3811 MG Amersfoort  
postbus 2 | 3800 AA Amersfoort



## Vragenlijst aansprakelijkheid algemeen



Datum 14 januari 2021  
 Van Art. 10 lid 2 sub e Wob  
 Aan  
 Betreft Aansprakelijkheidstelling fietspad

---

Er is op 24 december 2020 een aansprakelijkstelling ontvangen van de heer Art. 10 lid 2 Unive. Daarin wordt Staatsbosbeheer aansprakelijk gesteld voor de geleden schade als gevolg van een val op een fietspad nabij Ruinen. Een kopie van de aansprakelijkstelling is bijgevoegd.

Om te beoordelen of er sprake is van enige aansprakelijkheid van Staatsbosbeheer in deze kwestie heb ik een aantal vragen. Mijn verzoek is om deze vragen te beantwoorden en de vragenlijst met de antwoorden aan mij terug te sturen. Als er foto's zijn gemaakt of te maken zijn, dan ontvang ik die ook graag.

1. Ben je op de hoogte van dit ongeval ?  
Nee, voordat we de aansprakelijkheidsstelling hebben ontvangen, waren we niet op de hoogte van het ongeval.
2. Zo ja, heb je een rapportage / proces verbaal opgesteld hierover (graag bijvoegen) ?  
N.v.t.
3. Heeft het ongeval plaatsgevonden op ons terrein ?  
Ja, het fietspad ligt volledig binnen het eigendomsgebied van Staatsbosbeheer.
4. Heeft Staatsbosbeheer het beheer over dit terrein of is dat een andere organisatie ?  
Staatsbosbeheer beheert het eigendom, plus fietspad.
5. Zo ja, is er een beheerovereenkomst (graag bijvoegen) ?  
Nee, beheerovereenkomst niet van toepassing.
6. Zo nee, hoe is het onderhoud / toezicht / controle geregeld ?  
N.v.t.
7. Zijn er (vaste) werkafspraken over controles, herstel ed ? (graag bijvoegen)  
Ja,.
8. Is er een controlelijst ? (graag bijvoegen)  
Er wordt een logboek bijgehouden, maar gezien het recente groot onderhoud van het fietspad was dat ten tijde van het ongeval (nog) niet bijgewerkt.
9. Wanneer heeft er voor het laatst onderhoud plaatsgevonden ?  
Groot onderhoud, begin juli 2020.
10. Welke werkzaamheden zijn toen uitgevoerd ?  
Werkzaamheden uitgevoerd door externe aannemer (Avitec Nieuw Buinen): Frezen en herprofileren van de halfverharding en het uitvullen van gaten. Het fietspad is daarna aangewalst en heeft zijn oorspronkelijke breedte van 1,5 m weer terug gekregen.

## Vragenlijst aansprakelijkheid algemeen



11. Hoe oud is het betreffende bankje / beschoeiing / paaltje / hekje / vlonder ?  
N.v.t.
12. Hoelang gaat een dergelijke constructie mee ?  
N.v.t.
13. Komen dit soort dingen vaker voor ? Wanneer / hoe vaak / hoe ernstig ?  
In het verleden kwamen valpartijen wel eens voor, omdat het oorspronkelijke pad bij nat weer erg glad kon worden. Daar werden fietsers door middel van waarschuwbordjes op geattendeerd. Juist om valpartijen te voorkomen is gekozen voor een halfverharding.
14. Wat is er gebeurd met het object na het ongeval ?  
N.v.t. Ongeval was ons nog niet bekend. Op dit moment is er geen reden aan te nemen dat een dergelijk incident nog eens zal voorkomen.
15. Mogen bezoekers hier komen ?  
Ja.
16. Is er een andere partij die het onderhoud verricht ?  
Groot onderhoud bij externe partij in opdracht van Staatsbosbeheer. Regulier onderhoud doet Staatsbosbeheer in eigen beheer.
17. Is daar een overeenkomst mee ? (graag bijvoegen)  
N.v.t.
18. Wat houdt de onderhoudsplicht van hen in ?  
N.v.t.
19. Wanneer is er voor het laatst door die partij onderhoud gepleegd / welke werkzaamheden ?  
Zie 10.

**Van:** Art. 10 lid 2 sub e  
**Verzonden:** vrijdag 22 januari 2021 15:12  
**Aan:** 'claims.nederland@aon.nl'  
**Onderwerp:** Melding aansprakelijkheidstelling Staatsbosbeheer  
**Bijlagen:** D21-236 Aansprakelijk stellen SBB voor ongeval fiets dhr. Art. 10 lid 2 op 9-8-2020  
Wolvenpa 986460\_1\_1.PDF; D21-236 BIJLAGE1 verklaring dhr. 986461\_1\_1.PDF;  
D21-236 BIJLAGE2 foto's 986462\_1\_1.PDF; D21-236 BIJLAGE3 e-mail gemeente Wolden  
986463\_1\_1.PDF

L.s.,

Hierbij meld ik u een aansprakelijkheidstelling waarbij (tevens)letselschade wordt geclaimd (bijlage). Mocht u nog vragen of opmerkingen hebben dan hoor ik dat graag.

Met vriendelijke groet,

Art. 10 lid 2 sub e Wob

Jurist

## Staatsbosbeheer

Bestuur en Strategie | Juridische zaken

T 088 Art. 10 lid 2 sub e Wob M 06 Art. 10 lid 2 sub e Wob

E Art. 10 lid 2 sub e Wob [art.10lid2@staatsbosbeheer.nl](mailto:art.10lid2@staatsbosbeheer.nl)

Arbeidsdag op maandag t/m vrijdag, met uitzondering van woensdagmiddag



Smallepad 5 | 3811 MG Amersfoort  
postbus 2 | 3800 AA Amersfoort



---

**Van:** Art. 10 lid 2 sub e Wob [redacted]@aon.nl > namens Claims Nederland  
<claims.nederland@aon.nl>  
**Verzonden:** dinsdag 26 januari 2021 14:26  
**Aan:** Art. 10 lid [redacted]@unive.nl  
**CC:** Art. 10 lid 2 sub e [redacted]  
**Onderwerp:** FW: SV01785903 Melding aansprakelijkheidstelling Staatsbosbeheer V0100038066  
SV01785903 279/11029880.001  
**Bijlagen:** D21-236 Aansprakelijk stellen SBB voor ongeval fiets dhr. Art. 10 lid 2 [redacted] op 9-8-2020  
Wolvenpa 986460\_1\_1.PDF; D21-236 BIJLAGE1 verklaring dhr. 986461\_1\_1.PDF;  
D21-236 BIJLAGE2 foto's 986462\_1\_1.PDF; D21-236 BIJLAGE3 e-mail gemeente Wolden  
986463\_1\_1.PDF

Geachte mevrouw Art. 10 [redacted]

Wij treden op als makelaars in assurantien van Staatsbosbeheer. In deze hoedanigheid kwamen wij in het bezit van uw brief d.d. 24 december 2021 aan cliënte. Wij hebben voor aanmelding bij aansprakelijkheidsverzekeraars zorggedragen en zullen het e.e.a. met hen en met cliënte bespreken.

Ons schadenummer is SV01785903. Verdere behandeling zal geschieden door collega Art. 10 lid 2 sub e Wob [redacted] (Art. 10 lid 2 sub e Wob [redacted]@aon.nl). Gelieve de verdere correspondentie rechtstreeks aan haar te zenden.

Zo spoedig mogelijk verneemt u nader.

Met vriendelijke groet,

Art. 10 lid 2 [redacted]

**Mr** Art. 10 lid 2 sub e [redacted] | **Claims Specialist**  
**Aon** | Aon Risk Solutions | Claims | Intake  
Postbus 3234  
4800 DE Breda  
Tel 010-Art. 10 lid [redacted]

Art. 10 lid 2 [redacted]@aon.nl

[www.aon.nl/claims](http://www.aon.nl/claims)

In het vervolg kunt u uw nieuwe schaden rechtstreeks melden bij [claims.nederland@aon.nl](mailto:claims.nederland@aon.nl)

---

---

KVK Rotterdam 24061634

This e-mail message and its attachments are subject to the disclaimer published at the following website of Aon:  
<http://www.aon.nl/disclaimer>

Identiek aan document Z21-8290-25

Identiek aan document Z21-8290-26

Identiek aan document Z21-8290-27

Identiek aan document Z21-8290-24

---

**Van:** [Art. 10 lid 2 sub e Wob]@aon.nl>  
**Verzonden:** vrijdag 5 februari 2021 11:07  
**Aan:** [Art. 10 lid 2 sub e]  
**Onderwerp:** FW: kenmerk Aon SV01785903, kenmerk AXA XL 6710716/ SBB / [Art. 10 lid 2 sub e]  
**Bijlagen:** Melding aansprakelijkheidstelling Staatsbosbeheer

Geachte heer [Art. 10 lid 2] beste [Art. 10 lid 2]

In vervolg op de mail die mijn collega [Art. 10 lid 2] naar jou stuurde op 26-01-2021, stuur ik hierbij de mail van Axa naar je door.

Zoals je ziet heeft de behandelaar de nodige vragen.

Ik breng ook nog even de vragen van mijn collega [Art. 10 lid 2] m.b.t. de eventueel door SBB ingeschakelde aannemer in herinnering.

Graag zie ik de reactie op de vragen tegemoet.

Met vriendelijke groet,  
Mr. [Art. 10 lid 2 sub e Wob] | Claims Specialist  
Aon Claims Department  
Condensatorweg 54 | Amsterdam  
020-[Art. 10 lid 2]

Aanwezig: op maandag, dinsdag en vrijdag.

[www.aon.nl/claims](http://www.aon.nl/claims)

---

**From:** [Art. 10 lid 2 sub e Wob]  
**Sent:** woensdag 3 februari 2021 9:14  
**To:** [Art. 10 lid 2 sub e Wob]  
**Subject:** RE: kenmerk Aon SV01785903, kenmerk AXA XL 6710716/ SBB / dhr. [Art. 10 lid 2]

---

**ALERT:** This message originated outside of Aon's network. **BE CAUTIOUS** before clicking any link or attachment.

---

Beste [Art. 10 lid 2]

Bedankt voor je onderstaande bericht.

Uit de stukken blijkt dat een fietser op 9 augustus 2020 een ongeval heeft gehad op het Woldenpad tussen Echten en Koekange. Er zou split op het fietspad hebben gelegen. Door de val heeft de fietser zijn Art. 10 lid 2 sub e Wob

Om de aansprakelijkheid te kunnen beoordelen, ontvangen wij nog graag een antwoord op de onderstaande vragen.

- Is het fietspad inderdaad in eigendom van Staatsbosbeheer?
- Is de exacte locatie bekend en is iemand van Staatsbosbeheer ter plaatse geweest?
- Zijn er duidelijkere foto's gemaakt van de ongevalslocatie?
- Ligt op de ongevalslocatie inderdaad split, en zo ja, wat is de reden dat die split daar ligt?
- Klopt het dat er geen borden staan waarop wordt gewaarschuwd voor de split?
- Zijn er getuigen geweest van het ongeval?

Daarnaast vernemen wij het graag als er al meer bekend is over het Art. 10 lid 2 sub e Wob

Jouw verdere berichtgeving zien wij met belangstelling tegemoet.

Met vriendelijke groet / kind regards,

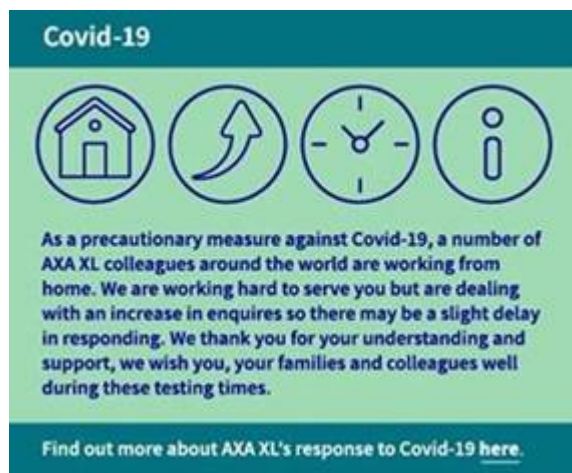

**Ons doel is uitstekende service. Altijd.**

**Uw feedback is belangrijk voor ons.**

[Klik alstublieft op deze link en vertel ons hoe we het doen.](#)

Art. 10 lid 2 sub e Wob

Claims Specialist

AXA XL, a division of AXA

De Cuserstraat 91, 1081 CN Amsterdam, The Netherlands

Email: Art. 10 lid 2 sub e Wob [@axaxl.com](mailto:)

Phone +00 (31) Art. 10 lid 2 sub

VoIP: Art. 10 lid

[axaxl.com](http://axaxl.com)

**XL Catlin Services SE** | Regulated by the Central Bank of Ireland | Represents various regulated (re)insurance carriers (including certain underwriters at Lloyd's) that are operating principally within AXA Group's AXA XL division that are regulated by the FCA and the PRA in the UK, the Central Bank of Ireland, the NBB in Belgium, the ACPR in France and the BAFIN in Germany | Registered office: XL House, 8 St Stephen's Green, Dublin 2 Ireland | Registered number 659610.

**XL Catlin Services SE, Netherlands Branch** | P.O. Box 75237 | 1070 AE Amsterdam | Nederland | Visiting address: De Cuserstraat 91 | 1081 CN Amsterdam | KvK nummer: 66936519.

Please find further corporate and regulatory information [here](#).

---

**From:** Art. 10 lid 2 sub e Wob <Art. 10 lid 2 sub e Wob@[axaxl.com](mailto:axaxl.com)>

**Sent:** dinsdag 2 februari 2021 18:42

**To:** Art. 10 lid 2 sub e Wob @[axaxl.com](mailto:axaxl.com)>

**Subject:** RE: kenmerk Aon SV01785903, kenmerk AXA XL 6710716/ SBB / Art. 10 lid 2 sub e

[CAUTION EXTERNAL]

Beste Art. 10 lid 2

Zie in de bijlage de schademelding.  
Er is door onze afdeling Intake een bevestiging gestuurd naar Unive.

Met vriendelijke groet,  
Mr. Art. 10 lid 2 sub e Wob | Claims Specialist  
Aon Claims Department  
Condensatorweg 54 | Amsterdam  
020-Art. 10 lid

Aanwezig: op maandag, dinsdag en vrijdag.

[www.aon.nl/claims](http://www.aon.nl/claims)

---

**From:** Art. 10 lid 2 sub e Wob @[axaxl.com](mailto:axaxl.com)>

**Sent:** dinsdag 2 februari 2021 10:21

**To:** Art. 10 lid 2 sub e Wob @[aon.nl](mailto:aon.nl)>

**Subject:** kenmerk Aon SV01785903, kenmerk AXA XL 6710716

---

**ALERT:** This message originated outside of Aon's network. **BE CAUTIOUS** before clicking any link or attachment.

---

Beste Art. 10 lid 2

Hiermee bevestigen wij de melding van verzekerde onder voorbehoud van dekking en aansprakelijkheid. De schade hebben wij geregistreerd onder claimnummer **6710716**.

Vindt je het goed dat wij buiten e-ABS corresponderen?

Helaas trof ik in e-ABS geen inhoudelijke informatie aan. Zou je die nog naar mij willen toesturen?

Alvast bedankt.

Jouw verdere berichtgeving zie ik met belangstelling tegemoet.

Met vriendelijke groet / kind regards,

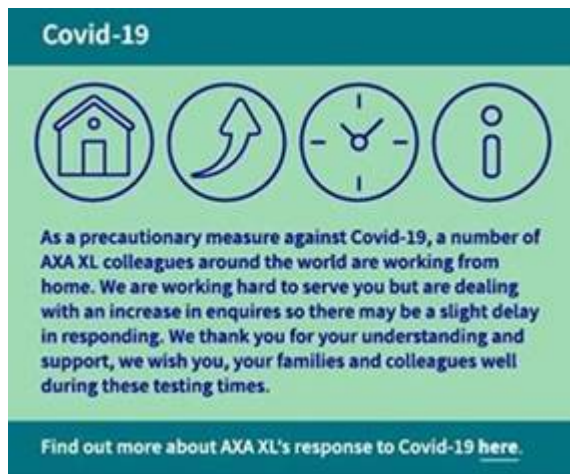

**Ons doel is uitstekende service. Altijd.**

**Uw feedback is belangrijk voor ons.**

[Klik alstublieft op deze link en vertel ons hoe we het doen.](#)

Art. 10 lid 2 sub e Wob

Claims Specialist  
XL Catlin  
AXA XL\*

De Cuserstraat 91, 1081 CN Amsterdam, The Netherlands

Email: [Art. 10 lid 2 sub e Wob@axaxl.com](mailto:Art. 10 lid 2 sub e Wob@axaxl.com)

Phone +00 (31) [Art. 10 lid 2 sub](tel:Art. 10 lid 2 sub)

VoIP: [Art. 10 lid](tel:Art. 10 lid)

**XL Catlin Services SE** | Regulated by the Central Bank of Ireland | Represents various regulated (re)insurance carriers (including certain underwriters at Lloyd's) that are operating principally within AXA Group's AXA XL division that are regulated by the FCA and the PRA in the UK, the Central Bank of Ireland, the NBB in Belgium, the ACPR in France and the BAFIN in Germany | Registered office: XL House, 8 St Stephen's Green, Dublin 2 Ireland | Registered number 659610.

**XL Catlin Services SE, Netherlands Branch** | P.O. Box 75237 | 1070 AE Amsterdam | Nederland | Visiting address: De Cuserstraat 91 | 1081 CN Amsterdam | KvK nummer: 66936519.

[Please find further corporate and regulatory information here.](#)

CONFIDENTIALITY: This communication, including attachments, is for the exclusive use of the addressee(s) and may contain proprietary, confidential or privileged information. If you are not the intended recipient, any use, copying, disclosure, or distribution or the taking of any action in reliance upon this information is strictly prohibited. If you are not the intended recipient, please notify the sender immediately and delete this communication and destroy all copies.

DATA PROTECTION: AXA XL is committed to compliance with applicable data protection laws. For further information on how we use your personal data, please see our privacy policy at <https://axaxl.com/privacy-notice>

---

KVK Rotterdam 24061634

This e-mail message and its attachments are subject to the disclaimer published at the following website of Aon: <http://www.aon.nl/disclaimer>

---

CONFIDENTIALITY: This communication, including attachments, is for the exclusive use of the addressee(s) and may contain proprietary, confidential or privileged information. If you are not the intended recipient, any use, copying, disclosure, or distribution or the taking of any action in reliance upon this information is strictly prohibited. If you are not the intended recipient, please notify the sender immediately and delete this communication and destroy all copies.

DATA PROTECTION: AXA XL is committed to compliance with applicable data protection laws. For further information on how we use your personal data, please see our privacy policy at <https://axaxl.com/privacy-notice>

---

KVK Rotterdam 24061634

This e-mail message and its attachments are subject to the disclaimer published at the following website of Aon: <http://www.aon.nl/disclaimer>

---

**Van:** Art. 10 lid 2 sub e  
**Verzonden:** maandag 22 februari 2021 10:38  
**Aan:** Art. 10 lid 2 sub e  
**Onderwerp:** RE: Aansprakelijkheidsstelling Woldenpad  
**Bijlagen:** Woldenpad\_001.jpg; Woldenpad\_002.jpg; Woldenpad\_003.jpg; Woldenpad\_004.jpg; Woldenpad\_005.jpg; Woldenpad\_006.jpg

Goedemorgen Art. 10 lid 2 sub e Wob

Bijgaand een aantal foto's. Omdat wij de exacte locatie niet hebben, maar een kaartje met een pijltje. Dit zijn een aantal foto's van de situatie op een deel van het Woldenpad ongeveer ter hoogte van de pijl, op 15 januari jl. De overzichtsfoto's zijn in zuid-oostelijke richting genomen (vanaf de Ruinerweg richting Bunglaowpark Marterhaar).

Mocht men een meer exacte locatie hebben, dan kan ik zo nodig nog duidelijker foto's aanleveren.

Met vriendelijke groet,

Art. 10 lid 2 sub e Wob

Boswachter beheer

#### Staatsbosbeheer

Zuidwest Drenthe | Achter 't Zand 2a | 7991 NG Dwingeloo

T 0521 – Art. 10 lid 2 sub e | M 06 – Art. 10 lid 2 sub e

E Art. 10 lid 2 sub e | [@staatsbosbeheer.nl](https://twitter.com/staatsbosbeheer) | [www.staatsbosbeheer.nl](http://www.staatsbosbeheer.nl)

@Art. 10 lid 2 sub e | [facebook.com/staatsbosbeheer](https://www.facebook.com/staatsbosbeheer) | <https://www.boswachtersblog.nl/drenthe/>

Aanwezig van maandag t/m vrijdag

---

**Van:** Art. 10 lid 2 sub e  
**Verzonden:** maandag 22 februari 2021 09:04  
**Aan:** Art. 10 lid 2 sub e  
**Onderwerp:** Aansprakelijkheidsstelling Woldenpad

Goedemorgen Art. 10 lid 2 sub e Wob

De antwoorden op de vragen heb gedeeld met de verzekeraar. Ik heb een nieuwe vraag teruggekregen van de verzekeraar. Is het mogelijk foto's te maken van de plek waar het ongeluk heeft plaatsgevonden? De verzekeraar wil graag foto's van het pad, met name om te kunnen zien of er split/ grind op ligt en hoe de bocht "loopt"/ eruit ziet.

Met vriendelijke groet,

Art. 10 lid 2 sub e Wob

Jurist

#### Staatsbosbeheer

Bestuur en Strategie | Juridische zaken

T 088 – Art. 10 lid 2 sub e | M 06 – Art. 10 lid 2 sub e

E Art. 10 lid 2 sub e | [@staatsbosbeheer.nl](https://twitter.com/staatsbosbeheer)

Aanwezig op maandag t/m vrijdag, met uitzondering van woensdagmiddag



Smallepad 5 | 3811 MG Amersfoort  
postbus 2 | 3800 AA Amersfoort



















---

**Van:** Art. 10 lid 2 sub e Wob  
**Verzonden:** dinsdag 9 maart 2021 09:54  
**Aan:** Art. 10 lid 2 sub e Wob  
**Onderwerp:** FW: Aansprakelijkheidsstelling Woldenpad  
**Bijlagen:** Woldenpad Situatie 02-03-2021\_001.jpg; Woldenpad Situatie 03-03-2021 \_002.jpg

Geachte mevrouw Art. 10 lid 2 sub e Wob beste Art. 10 lid 2 sub e Wob

Hierbij nog twee foto's op detailniveau. Daarbij is ook zichtbaar dat de donkere plekken regen was en dat dit inmiddels is weggetrokken/ opgedroogd is. Ik hoor graag of dit zo afdoende informatie is.

Met vriendelijke groet,

Art. 10 lid 2 sub e Wob

Jurist

### Staatsbosbeheer

Bestuur en Strategie | Juridische zaken

T 088-Art. 10 lid M 06-Art. 10 lid 2 sub e

E Art. 10 lid 2 [@staatsbosbeheer.nl](mailto:staatsbosbeheer.nl)

*Aanwezig op maandag t/m vrijdag, met uitzondering van woensdagmiddag*



Smallepad 5 | 3811 MG Amersfoort  
postbus 2 | 3800 AA Amersfoort



---

**Van:** [redacted]@aon.nl>  
**Verzonden:** vrijdag 12 maart 2021 12:53  
**Aan:** [redacted]  
**Onderwerp:** FW: Aansprakelijkheidsstelling Woldenpad/SV01785903, kenmerk AXA XL 6710716/SBB / dhr [redacted] /SBB

Beste [redacted]

Zie de mail wisseling met Axa hieronder.

Dus in vervolg op de mail die ik op 16-02-2021 naar je stuurde, kan ik je aanvullend berichten dat wij van mening zijn dat de claim kan worden afgewezen.

Ik neem aan dat jij er ook zo over denkt.

In dat geval zie ik graag t.z.t een kopie van de afwijzing tegemoet.

Met vriendelijke groet,  
Mr. [redacted] | Claims Specialist  
Aon Claims Department  
Condensatorweg 54 | Amsterdam  
020-[redacted]

Aanwezig: op maandag, dinsdag en vrijdag.

[www.aon.nl/claims](http://www.aon.nl/claims)

---

**From:** [redacted]  
**Sent:** woensdag 10 maart 2021 7:26  
**To:** [redacted]  
**Subject:** RE: Aansprakelijkheidsstelling Woldenpad/SV01785903, kenmerk AXA XL 6710716/ SBB / [redacted] /SBB

---

**ALERT:** This message originated outside of Aon's network. **BE CAUTIOUS** before clicking any link or attachment.

---

Beste [redacted]

Bedankt voor je beide berichten van gisteren.

Ik ben het met je eens. Wat mij betreft kan de claim ook worden afgewezen.

Los van het feit dat er geen getuigen zijn, laten de foto's geen gevaarzettende situatie zien.

Met vriendelijke groet / kind regards,

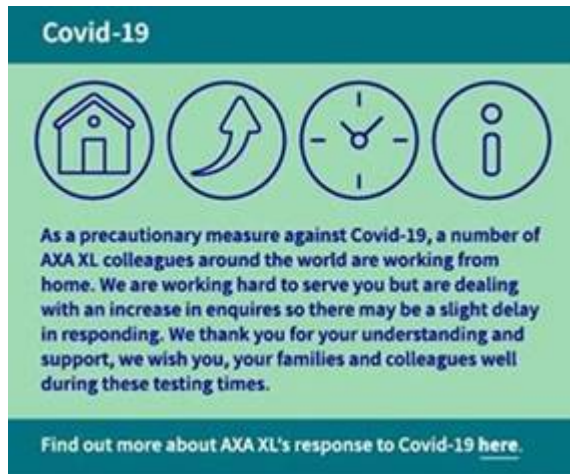

**Ons doel is uitstekende service. Altijd.  
Uw feedback is belangrijk voor ons.  
[Klik alstublieft op deze link en vertel ons hoe we het doen.](#)**

Art. 10 lid 2 sub e Wob

Claims Specialist  
AXA XL, a division of AXA

De Cuserstraat 91, 1081 CN Amsterdam, The Netherlands

Email: [Art. 10 lid 2 sub e Wob@axaxl.com](mailto:Art. 10 lid 2 sub e Wob@axaxl.com)

Phone +00 (31) [Art. 10 lid 2 sub](tel:Art. 10 lid 2 sub)

VoIP: [Art. 10 lid](tel:Art. 10 lid)

[axaxl.com](http://axaxl.com)

**XL Catlin Services SE** | Regulated by the Central Bank of Ireland | Represents various regulated (re)insurance carriers (including certain underwriters at Lloyd's) that are operating principally within AXA Group's AXA XL division that are regulated by the FCA and the PRA in the UK, the Central Bank of Ireland, the NBB in Belgium, the ACPR in France and the BAFIN in Germany | Registered office: XL House, 8 St Stephen's Green, Dublin 2 Ireland | Registered number 659610.

**XL Catlin Services SE, Netherlands Branch** | P.O. Box 75237 | 1070 AE Amsterdam | Nederland | Visiting address: De Cuserstraat 91 | 1081 CN Amsterdam | KvK nummer: 66936519.

[Please find further corporate and regulatory information here.](#)

**From:** [Art. 10 lid 2 sub e Wob](mailto:Art. 10 lid 2 sub e Wob) <[Art. 10 lid 2 sub e Wob@aon.nl](mailto:Art. 10 lid 2 sub e Wob@aon.nl)>

**Sent:** dinsdag 9 maart 2021 14:21

**To:** [Art. 10 lid 2 sub e Wob](mailto:Art. 10 lid 2 sub e Wob) <[Art. 10 lid 2 sub e Wob@axaxl.com](mailto:Art. 10 lid 2 sub e Wob@axaxl.com)>

**Subject:** FW: Aansprakelijkheidsstelling Woldenpad/SV01785903, kenmerk AXA XL 6710716/ SBB / dhr. [Art. 10 lid 2](mailto:Art. 10 lid 2) /SBB

[CAUTION EXTERNAL]

Beste [Art. 10 lid 2](mailto:Art. 10 lid 2)

Zie hier de foto's die ik van verzekerde ontving.  
Hierna stuur ik de mail met de overige twee foto's .  
Wat mij betreft wordt de claim afgewezen.  
Er ligt wel wat los grit op het pad, maar dit levert geen gevaarlijke situatie op.  
Bovendien is het goed zichtbaar, de tegenpartij kan niet verrast zijn.  
Je moet je snelheid en je verwachtingen aanpassen aan de omstandigheden.  
In een buitengebied mag je nu eenmaal niet een egaal wegdek verwachten.

Mee eens?

Met vriendelijke groet,  
Mr. [Art. 10 lid 2 sub e Wob] | Claims Specialist  
Aon Claims Department  
Condensatorweg 54 | Amsterdam  
020-[Art. 10 lid 2 sub e Wob]

Aanwezig: op maandag, dinsdag en vrijdag.

[www.aon.nl/claims](http://www.aon.nl/claims)

---

**From:** [Art. 10 lid 2 sub e Wob] <[\[Art. 10 lid 2 sub e Wob\]@staatsbosbeheer.nl](mailto:[Art. 10 lid 2 sub e Wob]@staatsbosbeheer.nl)>  
**Sent:** dinsdag 9 maart 2021 9:49  
**To:** [Art. 10 lid 2 sub e Wob] <[\[Art. 10 lid 2 sub e Wob\]@aon.nl](mailto:[Art. 10 lid 2 sub e Wob]@aon.nl)>  
**Subject:** FW: Aansprakelijkheidsstelling Woldenpad

---

**ALERT:** This message originated outside of Aon's network. **BE CAUTIOUS** before clicking any link or attachment.

---

Geachte mevrouw [Art. 10 lid 2 sub e Wob] beste [Art. 10 lid 2 sub e Wob]

Hierbij stuur ik een aantal foto's van het fietspad. Dit zijn een aantal foto's van de situatie op een deel van het Woldenpad ongeveer ter hoogte van de pijl ongeveer 15 januari. De overzichtsfoto's zijn in zuid-oostelijke richting genomen (vanaf de Ruinerweg richting Bunglaowpark Marterhaar). De donkere plekken zijn veroorzaakt door regen. Ik mail zo andere foto's waarop de regen/ het water is opgedroogd/ weggetrokken.

Met vriendelijke groet,

[Art. 10 lid 2 sub e Wob]

Jurist

**Staatsbosbeheer**

Bestuur en Strategie | Juridische zaken

T 088-[Art. 10 lid 2 sub e Wob] M [Art. 10 lid 2 sub e Wob]

E [Art. 10 lid 2 sub e Wob] <[\[Art. 10 lid 2 sub e Wob\]@staatsbosbeheer.nl](mailto:[Art. 10 lid 2 sub e Wob]@staatsbosbeheer.nl)>

Aanwezig op maandag t/m vrijdag, met uitzondering van woensdagmiddag



Smallepad 5 | 3811 MG Amersfoort  
postbus 2 | 3800 AA Amersfoort



Disclaimer [Nederlands](#) [English](#)

---

KVK Rotterdam 24061634

This e-mail message and its attachments are subject to the disclaimer published at the following website of Aon:  
<http://www.aon.nl/disclaimer>

---

CONFIDENTIALITY: This communication, including attachments, is for the exclusive use of the addressee(s) and may contain proprietary, confidential or privileged information. If you are not the intended recipient, any use, copying, disclosure, or distribution or the taking of any action in reliance upon this information is strictly prohibited. If you are not the intended recipient, please notify the sender immediately and delete this communication and destroy all copies.

DATA PROTECTION: AXA XL is committed to compliance with applicable data protection laws. For further information on how we use your personal data, please see our privacy policy at <https://axaxl.com/privacy-notice>

---

---

KVK Rotterdam 24061634

This e-mail message and its attachments are subject to the disclaimer published at the following website of Aon:  
<http://www.aon.nl/disclaimer>

**Van:** [Art. 10 lid 2 sub e Wob]@unive.nl>  
**Verzonden:** vrijdag 14 mei 2021 20:41  
**Aan:** [Art. 10 lid 2 sub e]  
**Onderwerp:** Staatsbosbeheer Z21-29 / D21-14587 // Unive Rechtshulp 279/11029880.001  
**Bijlagen:** 2021-05-14 203635 - Correspondentie14052021203632.docx

Geachte heer/mevrouw [Art. 10 lid]

Ik reageer op uw email van 6 april 2021. Mijn brief treft u in de bijlage aan.

**Heeft u vragen?**

Neemt u dan gerust contact met mij op. Ik ben bereikbaar via telefoonnummer 0592-[Art. 10 lid] U kunt mij ook mailen via [Art. 10 lid 2]@unive.nl.

Mijn werkdagen zijn maandag, dinsdag en vrijdag.

*Let op: Contact met ons opnemen kan moeilijker gaan dan gewoonlijk en de behandeling van uw dossier kan vertraging oplopen. Wij hebben maatregelen getroffen tegen verspreiding van het coronavirus (COVID-19). Net als andere partijen waarmee we te maken hebben in de dossierbehandeling. Wij hopen op uw begrip. Uiteraard doen wij ons uiterste best om u zo goed mogelijk van dienst te zijn.*

Met vriendelijke groet,

 **mw.** [Art. 10 lid 2 sub] Letselschadejurist  
0592 [Art. 10 lid]  
[Art. 10 lid]@unive.nl

**univé rechtshulp**

[univerechtshulp.nl](http://univerechtshulp.nl)

Jan Bommerstraat 6, 9402 NR Assen

Postbus 557, 9400 AN Assen

Stichting Univé Rechtshulp • KvK 41019292 • IBAN NL60 ABNA 0423 3063 16

##### Dit bericht is slechts bestemd voor de geadresseerde en kan informatie bevatten die persoonlijk en/of vertrouwelijk is en die niet openbaar mag worden gemaakt. Indien u niet zelf de geadresseerde bent, wordt u erop gewezen dat verdere verspreiding, openbaarmaking of vermenigvuldiging van dit bericht verboden is. Indien u dit bericht per vergissing hebt ontvangen, verzoek wij u ons zo snel mogelijk op de hoogte te stellen en het originele bericht en eventuele kopieën ervan, te verwijderen. Dank voor uw medewerking. This e-mail and any attachment is for authorised use by the intended recipient(s) only. It may contain proprietary material, confidential information and/or be subject to legal privilege. It should not be copied, disclosed to, retained or used by, any other party. If you are not an intended recipient then please promptly delete this e-mail and any attachment and all copies and inform the sender. Thank you.

#####

Staatsbosbeheer  
Afdeling Juridische Zaken  
t.a.v. de heer / mevrouw Art. 10 lid 2  
Postbus 2  
3800 AA AMERSFOORT

Contactpersoon  
Mw. mw. mr. Art. 10 lid  
0592-Art.  
Art. 10 @unive.nl

Datum 14 mei 2021  
Ons kenmerk 279/11029880.001  
Uw kenmerk Z21-29 / D21-14587

Onderwerp: Reactie op uw brief van 6 april 2021

Geachte heer/mevrouw Art. 10 lid

Ik ontving brief van 6 april 2021. Bij deze reageer ik daar op.

#### **Ten tijde van het ongeval lag er los split aan de randen**

Daardoor is mijn cliënt ten val gekomen. Hij geeft het volgende aan: "... Omdat er veel los split op het fietspad lag en dan vooral aan de randen. ... Ik moest een bocht naar links maken en wou die ruim aansnijden om een eventuele tegenligger niet in de weg te zitten. Ik ben voor de bocht zoveel mogelijk naar rechts gegaan. Op de foto's die ik stuurde is het losse split ook te zien." Deze foto's heb ik u toegestuurd. Er is een lichtgrijze strook van split op zichtbaar.

#### **Er blijkt in de periode voor het ongeval onderhoud aan het Woldenpad te zijn gepleegd**

Dit in de periode 18 tot en met 26 juni 2020. Daarbij was er ook met name aandacht voor de randen van het pad.

#### **U heeft uw zorgplicht als weggebruiker geschonden**

In onderhavige situatie is het zeer waarschijnlijk dat de vereiste oplettendheid en voorzichtigheid door de gebruiker van het fietspad niet in acht worden genomen. Het pad is relatief smal en heeft bochten. Juist in zo'n bocht let men op andere weggebruikers, waaronder tegenliggers en gaat men zoveel mogelijk naar rechts. Daarbij is verminderde onoplettendheid / voorzichtigheid ten aanzien van het wegdek waarschijnlijk. Temeer als er niet met borden of andere maatregelen gewaarschuwd is tegen de wegwerkzaamheden en het split op het wegdek.

De kans is groot dat door die onoplettendheid van de weggebruiker een ongeval ontstaat. Het is een feit van algemene bekendheid dat je met een fiets of bromfiets snel onderuit glijdt op split. Bij

# univé rechtshulp

zo'n val is het risico op ernstig letsel groot door de aard van de ondergrond en het feit dat men op een voertuig zit. Het nemen van maatregelen, bijvoorbeeld het plaatsen van borden waardoor weggebruikers voor het split gewaarschuwd werden, was weinig bezwaarlijk. Mijn cliënt was dan geïnformeerd en voorbereid op het split op het wegdek.

## **Uw erkenning van de aansprakelijk zie ik graag spoedig tegemoet**

Op basis van bovenstaande acht ik u aansprakelijk voor het ongeval en de schade van mijn cliënt. Na uw erkenning, informeer ik u over de huidige situatie van mijn cliënt en bespreek ik graag met u de verdere gang van zaken.

Met vriendelijke groet,

Art. 10 lid 2

Letselschadejurist

---

**Van:** Art. 10 lid 2 sub e Wob [redacted]@aon.nl>  
**Verzonden:** dinsdag 16 november 2021 09:52  
**Aan:** Art. 10 lid 2 sub e [redacted]  
**Onderwerp:** RE: Aansprakelijkheidsstelling Woldenpad/SV01785903, kenmerk AXA XL 6710716/ SBB / dhr. Art. 10 lid 2 [redacted] /SBB

Beste Art. 10 [redacted]

Ik was er van uit gegaan dat de brief van SBB d.d. 01-11-2021 al verzonden was en dus niet nog in concept was toegestuurd naar mij.

Wat mij betreft is deze akkoord.

Met vriendelijke groet,

Mr. Art. 10 lid 2 sub e Wob [redacted] | Claims Specialist

Aon Claims Department

Condensatorweg 54 | Amsterdam

020-Art. 10 lid [redacted]

Aanwezig: op maandag, dinsdag en vrijdag.

[www.aon.nl/claims](http://www.aon.nl/claims)

---

**From:** Art. 10 lid 2 sub e Wob [redacted]@staatsbosbeheer.nl>

**Sent:** dinsdag 16 november 2021 9:13

**To:** Art. 10 lid 2 sub e Wob [redacted]@aon.nl>

**Subject:** RE: Aansprakelijkheidsstelling Woldenpad/SV01785903, kenmerk AXA XL 6710716/ SBB / dhr. Art. 10 lid 2 [redacted] /SBB

---

**ALERT:** This message originated outside of Aon's network. **BE CAUTIOUS** before clicking any link or attachment.

---

Goedemorgen,

Is het gelukt de concept beantwoording te beoordelen? Ik hoor het graag, vanuit "het veld" waren er geen aanvullingen/ opmerkingen.

Met vriendelijke groet,

Art. 10 lid 2 sub e Wob [redacted]

Jurist

Staatsbosbeheer

Bestuur en Strategie | Juridische zaken

T 088-**Art. 10 lid 2** M **Art. 10 lid 2 sub e**

E **Art. 10 lid 2** [@staatsbosbeheer.nl](mailto:@staatsbosbeheer.nl)

Aanwezig op maandag t/m vrijdag, met uitzondering van woensdagmiddag



Smallepad 5 | 3811 MG Amersfoort  
postbus 2 | 3800 AA Amersfoort



---

**Van:** **Art. 10 lid 2 sub e**

**Verzonden:** dinsdag 2 november 2021 09:45

**Aan:** **Art. 10 lid 2 sub e Wob** [>](mailto:@aon.nl)

**Onderwerp:** Aansprakelijkheidsstelling Woldenpad/SV01785903, kenmerk AXA XL 6710716/ SBB / dhr. **Art. 10 lid 2** /SBB

Goedemorgen **Art. 10 lid 2 sub e Wob**

Ik heb mijn achterstallig werk ingehaald, waaronder een reactie op een brief van Unive. De brief van Unive heb ik toegevoegd. Zaten geen aanvullende foto's bij.

Als er vragen of opmerkingen zijn dan hoor ik dat graag.

Met vriendelijke groet,

**Art. 10 lid 2 sub e Wob**

Jurist

**Staatsbosbeheer**

Bestuur en Strategie | Juridische zaken

T 088-**Art. 10 lid 2** M 06 **Art. 10 lid 2 sub**

E **Art. 10 lid 2** [@staatsbosbeheer.nl](mailto:@staatsbosbeheer.nl)

Aanwezig op maandag t/m vrijdag, met uitzondering van woensdagmiddag



Smallepad 5 | 3811 MG Amersfoort  
postbus 2 | 3800 AA Amersfoort



---

**Van:** **Art. 10 lid 2 sub e**

**Verzonden:** dinsdag 2 november 2021 08:20

**Aan:** **Art. 10 lid 2 sub e Wob** [>](mailto:@staatsbosbeheer.nl); **Art. 10 lid 2 sub e Wob** [>](mailto:@staatsbosbeheer.nl)

**Onderwerp:** Vervolg aansprakelijkheidsstelling De Wooldenpad

Dag **Art. 10 lid 2 sub e Wob** en **Art. 10 lid 2 sub e Wob**;

Ik ben mijn bult achterstallig werk aan het wegwerken. M.b.t. het ongeluk op het De Woldenpad heeft Unive een brief gestuurd. Ik heb een reactie hierop gemaakt. Als jullie opmerkingen hebben dan hoor ik dat graag. De stukken staan in Z21-29.

Art. 10 lid 2 sub e  
Wob

heb je al kunnen kijken naar mijn mail over de schade van deltaFiber?

Met vriendelijke groet,

Art. 10 lid 2 sub e Wob

Jurist

### Staatsbosbeheer

Bestuur en Strategie | Juridische zaken

T 088- Art. 10 lid 2 | M 06- Art. 10 lid 2 sub e

E Art. 10 lid 2 [@staatsbosbeheer.nl](https://www.staatsbosbeheer.nl)

*Aanwezig op maandag t/m vrijdag, met uitzondering van woensdagmiddag*



Smallepad 5 | 3811 MG Amersfoort  
postbus 2 | 3800 AA Amersfoort



Disclaimer [Nederlands](#) [English](#)

---

KVK Rotterdam 24061634

This e-mail message and its attachments are subject to the disclaimer published at the following website of Aon:  
<http://www.aon.nl/disclaimer>

Stichting Univé Rechtshulp  
Postbus 15  
9400 AA ASSEN



Datum 30 november 2021

Onderwerp Afwijzing aansprakelijkheidstelling Staatsbosbeheer vanwege val fiets

Behandeld door Art. 10 lid 2

Ons kenmerk Z21-29 / D21-44923

Uw kenmerk 279/11029880.001

Bijlagen

Geachte mevrouw Art. 10,

Op 14 mei 2021 heeft u mij per brief geantwoord op mijn brief van 6 april 2021. Mijn excuses voor de late reactie. Hierbij reageer ik alsnog op uw brief.

Naar aanleiding van uw brief heb ik de zaak opnieuw bekeken. Uw brief leidt voor Staatsbosbeheer echter niet tot een wijziging van het standpunt. Staatsbosbeheer blijft bij afwijzing van de aansprakelijkheid. Graag licht ik dat aan u toe. Voor de overzichtelijkheid hanteer ik de volgorde uit uw brief.

Allereerst geeft u aan dat er ten tijde van het ongeval los split op en aan de randen van het fietspad lag. U verwijst daarbij naar de bij de aansprakelijkheidsstelling op 24 december 2020 overlegde foto's. Na een nieuwe bestudering blijf ik bij het standpunt dat de foto's niet laten zien dat op (het betreffende gedeelte van) het fietspad los split aanwezig was. De andere (lichtgrijze)kleur van de door u bedoelde strook ten opzichte van het fietspad kan ook ontstaan zijn door regen of door een verschil in kleur van gebruikte materialen.

Ten tweede refereert u het gepleegde onderhoud aan het Woldenpad. Er is inderdaad onderhoud gepleegd aan het Woldenpad. Na het uitvoeren van het onderhoud is het fietspad aangewalst. Dat verklaart ook waarom op de eerder genoemde foto's geen los split te zien is. Daarnaast had het onderhoud niet alleen betrekking op de randen van het fietspad, maar betrof het gehele fietspad.

Als derde punt stelt u dat Staatsbosbeheer de zorgplicht als wegbeheerder geschonden heeft. Met verwijzing naar het hierboven gestelde betwist ik dat ook. Het standpunt van Staatsbosbeheer is dat er geen los split aanwezig was op het wegdek. Daardoor was het plaatsen van borden niet nodig. Ik ben het ook niet eens met uw stelling dat uw cliënt vanwege de naderende bocht niet meer op het wegdek hoefde te letten. De oplettendheid van de weggebruiker heeft betrekking op alle facetten van het fietspad. Dit is zowel het tracé als het wegdek.

Afsluitend stel ik ter aanvulling en verduidelijking op het bovenstaande vast dat uit uw brieven c.q. overlegde foto's niet te herleiden is of uw cliënt daadwerkelijk gevallen is op de locatie die u aangeeft en dat het ongeval ontstaan is door los split.

Als u nog vragen hebt dan kunt u contact opnemen met **Art. 10 lid 2** via 06-**Art. 10 lid 2** of **Art. 10 lid 2**@staatsbosbeheer.nl.

Met vriendelijke groet,  
de directeur Staatsbosbeheer, namens deze,

Art. 10 lid 2 sub e Wob

mr. L.A. Hummelen  
hoofd Staatsbosbeheer Drenthe

| BESTEKS<br>POST-<br>NUMMER | OMSCHRIJVING   | EEN-<br>HEID | HOEEVELHEID<br>RESULTAATS<br>VERPLICHTING                    |
|----------------------------|--|--------------|--|
| 0                          | <b>GROOT ONDERHOUD FIETSPADEN DRENTHE 2018-2019.</b> |              |  |
| 1                          | <b>KAVEL 1</b>                                       |              |  |
| 100010                     | Opsporen kabels en leidingen door KLIC melding       |              |  |
| 100020                     | Toepassen verkeersvoorzieningen                      |              |  |
| 100030                     | Verwijderen begroeiing                               |              |  |
| 11                         | <b>BOSWACHTERIJ RUINEN / DWINGELOO</b>               |              |  |
| 110010                     | Schoonmaken verhardingsoppervlak.                    | m2           | Art. 10 lid 2<br>sub e<br>Wob, Art. 10<br>lid 2 sub b<br>Wob |
| 110020                     | Frezen Woldenpad lxbxh (7000x1.50x0.05)              | m2           |  |
| 110030                     | Frezen Kronkelpad en Lhee LxBxH (1420x1.50x0.05)     | m2           |  |
| 110040                     | Frezen Lheebroekerzandweg (Taribush) LxBxH           | m2           |  |
| 110050                     | Leveren, uitsluitend na overleg met directie,        | m3           |  |
| 110060                     | Profileren en verdichten fietspad na frezen          | m2           |  |
| 110070                     | T.b.s. werknemer.                                    | uur          |  |
| 110080                     | T.b.s. hydraulische graafmachine.                    | uur          |  |
| 110090                     | T.b.s. tractor.                                      | uur          |  |
| 2                          | <b>KAVEL 2</b>                                       |              |  |
| 20                         | <b>BOSWACHTERIJ EMMEN / SLEEN</b>                    |              |  |
| 201                        | <b>LOCATIE ZWEELOERVELD &amp; SCHUILINGSPAD</b>      |              |  |
| 201010                     | Opsporen kabels en leidingen door KLIC melding       |              |  |
| 201020                     | Toepassen verkeersvoorzieningen                      |              |  |
| 201030                     | Verwijderen begroeiing Betreft het verwijderen van   |              |  |
| 201040                     | Schoonmaken verhardingsoppervlak.                    | m2           | Art. 10 lid 2<br>sub e<br>Wob, Art. 10<br>lid 2 sub b<br>Wob |
| 201050                     | Frezen Zweeleoerveld LxBxH (700x1.50x0.05)           | m2           |  |
| 201060                     | Frezen Schuilingspad LxBxH (1100x1.50x0.05)( Bijla   | m2           |  |
| 201070                     | Leveren, uitsluitend na overleg met directie,        | m3           |  |
| 201080                     | Profileren en verdichten fietspad na frezen.(        | m2           |  |
| 201100                     | T.b.s. werknemer.                                    | uur          |  |
| 201110                     | T.b.s. hydraulische graafmachine.                    | uur          |  |
| 201120                     | T.b.s. tractor.                                      | uur          |  |
| 3                          | <b>KAVEL 3</b>                                       |              |  |
| 301                        | <b>STRUBBEN KNIPHORSTBOS</b>                         |              |  |
| 301010                     | Opsporen kabels en leidingen door KLIC melding loc   |              |  |
| 301020                     | Toepassen verkeersvoorzieningen                      |              |  |
| 301030                     | Verwijderen begroeiing Betreft het verwijderen van   |              |  |
| 301040                     | Schoonmaken verhardingsoppervlak.                    | m2           | Art. 10 lid 2<br>sub b Wob                                   |
| 301050                     | Frezen Bosweg-Galgenberg                             | m2           |  |
| 301060                     | Frezen Bosweg (kruizing) - Galgenberg -Holle Drift   | m2           |  |
| 301070                     | leveren en aanbrengen, uitsluitend na overleg met    | m3           |  |
| 301080                     | Profileren en verdichten fietspad na frezen.         | m2           |  |
| 301100                     | T.b.s. werknemer.                                    | uur          |  |
| 301110                     | T.b.s. hydraulische graafmachine.                    | uur          |  |
| 301120                     | T.b.s. tractor.                                      | uur          |  |
| 4                          | <b>KAVEL 4</b>                                       |              |  |
| 400010                     | Opsporen kabels en leidingen door KLIC melding loc   |              |  |
| 400020                     | Toepassen verkeersvoorzieningen                      |              |  |
| 400030                     | Verwijderen begroeiing Betreft het verwijderen van   |              |  |
| 400040                     | Schoonmaken verhardingsoppervlak.                    | m2           | Art. 10 lid 2<br>sub b Wob                                   |
| 400050                     | Frezen Drents Friese Wold                            | m2           |  |
| 400060                     | Leveren en aanbrengen, uitsluitend na overleg met    | m3           |  |
| 400070                     | Profileren en verdichten fietspaden na frezen        | m2           |  |
| 400080                     | Schoonmaken verhardingsoppervlak.                    | m2           |  |
| 400090                     | Zagen van bitumineuze verharding.                    | m            |  |
| 400100                     | Opbreken asfaltverharding van teervrij asfalt.       | m2           |  |

## Checklist natuurbeheer – renovatie/herstel fietspaden

### Deel 1: Werkvoorbereiding

*Deze Checklist Natuurbeheer deel 1 wordt vóór aanvang van de werkzaamheden door de beheerder ingevuld en ondertekend. Ook de aannemer ondertekent als blijk van ontvangst, kennisname en akkoord. De Checklist Natuurbeheer wordt in tweevoud opgemaakt; beheerder en aannemer behouden elk een getekend exemplaar.*

→ **Op welk(e) (deel)gebied(en)/object(en) heeft deze checklist betrekking?**

Naam: **Woldenpad Boswachterij Ruinen (kaart aanwezig)**

Uitvoering week: week 25

→ **Indien de werkzaamheden slechts een deel van het gebied of object betreffen, dient een kaart toe te worden gevoegd. Is als bijlage een kaart toegevoegd met daarop de locatie(s) van de werkzaamheden?**

Is bijgevoegd.

→ **Welke soort werkzaamheden worden uitgevoerd? Aankruisen wat van toepassing is; meer dan één mogelijk:**

- begrazen van natuurterreinen
- omzagen en afzetten van houtige beplantingen
- plaggen, chopperen, maaien en strooisel vegen van heide
- branden van heide
- beheer van weidevogelgrasland
- beheer van bijzondere gras- en hooilanden
- maaien van rietland
- schonen en baggeren van poelen en waterlopen
- akkerwerkzaamheden
- onderhoud van gebouwen en bouwwerken** ( fietspaden van half verharding )

→ **Omschrijving van de uit te voeren werkzaamheden:**

**Het wegdek wordt vrijgemaakt van gras en overig organisch materiaal. Dit wordt aan één zijde van het fietspad in de berm gedeponeerd. Daar waar kwetsbare vegetatie aanwezig is, is de berm gemarkeerd met rode piketten. Eén meter voor en één meter na de piket, wordt géén afval in de berm gedeponeerd.**

→ **Wanneer worden de maatregelen uitgevoerd:**

Aanvang werkzaamheden: week 25, 15 t/m 21 juni 2020.

Afronding werkzaamheden: een week later.

→ **Zijn er voorzorgmaatregelen die moeten worden genomen op basis van een natuurkalender die van toepassing is?**  **ja**

→ **Zo ja, wat zijn de voorzorgmaatregelen?**

Ten tijden van de natuurcheck zijn er geen broedvogels in het te maaien perceel aanwezig. Waardoor speciale markering of voorzorgmaatregelen overbodig zijn. Op basis van de bijgeleverde kaart kunnen maaiwerkzaamheden zonder verdere schade aan flora en fauna worden uitgevoerd. **Markering van kwetsbare vegetatie.**

→ Indien het nodig is om deze voorzorgsmaatregelen ruimtelijk te plannen en/of af te bakenen dient een kaart te worden toegevoegd. Is als bijlage een kaart toegevoegd met daarop de (ruimtelijke begrenzing van) voorzorgsmaatregelen?

Op de bijgeleverde kaart staat aantal strepen, waar het tracé is gemarkeerd met een rood piket.

→ Afspraken tussen beheerder en aannemer:

**Speciale aanwijzingen voor de aannemer voor dit tracé: (samenvatting)**

- Restmateriaal (blad en gras) dat van het wegdek wordt verwijderd, in de berm deponeren.
- Restmateriaal aan de overzijde van de piketten deponeren.
- Op ca 10 plaatsen staan rode piketten in de berm, daar staat kwetsbare vegetatie
- Minimaal 1 meter voor, en 1 meter na een piket, geen afval in de berm
- Op één plaats, nabij de beukenlaan, vak 62, is een bocht in het fietspad, daar geen restmateriaal in de berm. Dit deel wordt met piketten aangegeven.

→ Zijn er zwaarder beschermde soorten en/of elementen aanwezig in het plangebied? NEE

BEHEERDER: Staatsbosbeheer

AANNEMER:

Datum: 17 juni 2020

Datum

17/6/2020

Plaats: Dwingeloo

Plaats

Naam Art. 10 lid 2 sub e Wob

Naam Art. 10 lid 2 sub e Wob

Handtekening

Handtekening

Art. 10 lid 2 sub e Wob

Art. 10 lid 2 sub e Wob

## **KAART VAN HET TRACÉ**

Zie kaart: bijgevoegd.

Bijlage bij kaart:

- Bij nummer 5.:
- In de bocht het restmateriaal naar één kant. Aan deze zijde staan ook 2 piketten, daar ook geen restafval.
- Bij nummer 10 op de kaart het laatste piket.
- Bij nummer 11 op de kaart kunnen de werkzaamheden stoppen, hier is ook de aansluiting van het nieuwe betonfietspad. Vanaf dit aansluitpunt, zal het oude tracé van het pad op korte termijn worden opgeruimd.

**Deel 2: Afwijking**

*Deze Checklist Natuurbeheer deel 2 wordt, na de werkzaamheden, ingevuld wanneer is afgeweken van de uitvoering zoals beschreven in deel 1.*

→ **Op welke wijze is afgeweken van de uitvoering zoals beschreven in deel 1, en waarom?**

Afwijkingen ten opzichte van deel 1 van de checklist natuurbeheer:

.....

.....

.....

.....

.....

.....

.....

.....

→ **Indien van de planning is afgeweken vanwege de aanwezigheid van beschermde plant- en/of diersoorten die niet op voorhand bekend waren, is het nodig om de locaties op kaart aan te geven. Is in bijlage een kaart met aanvullende beschermde soorten opgenomen?**

- ja  
 nee

**BEHEERDER:**

**AANNEMER:**

Datum .....

Datum .....

Plaats .....

Plaats .....

Naam .....

Naam .....

Handtekening .....

Handtekening .....



# Kaart Titel

Ondertitel

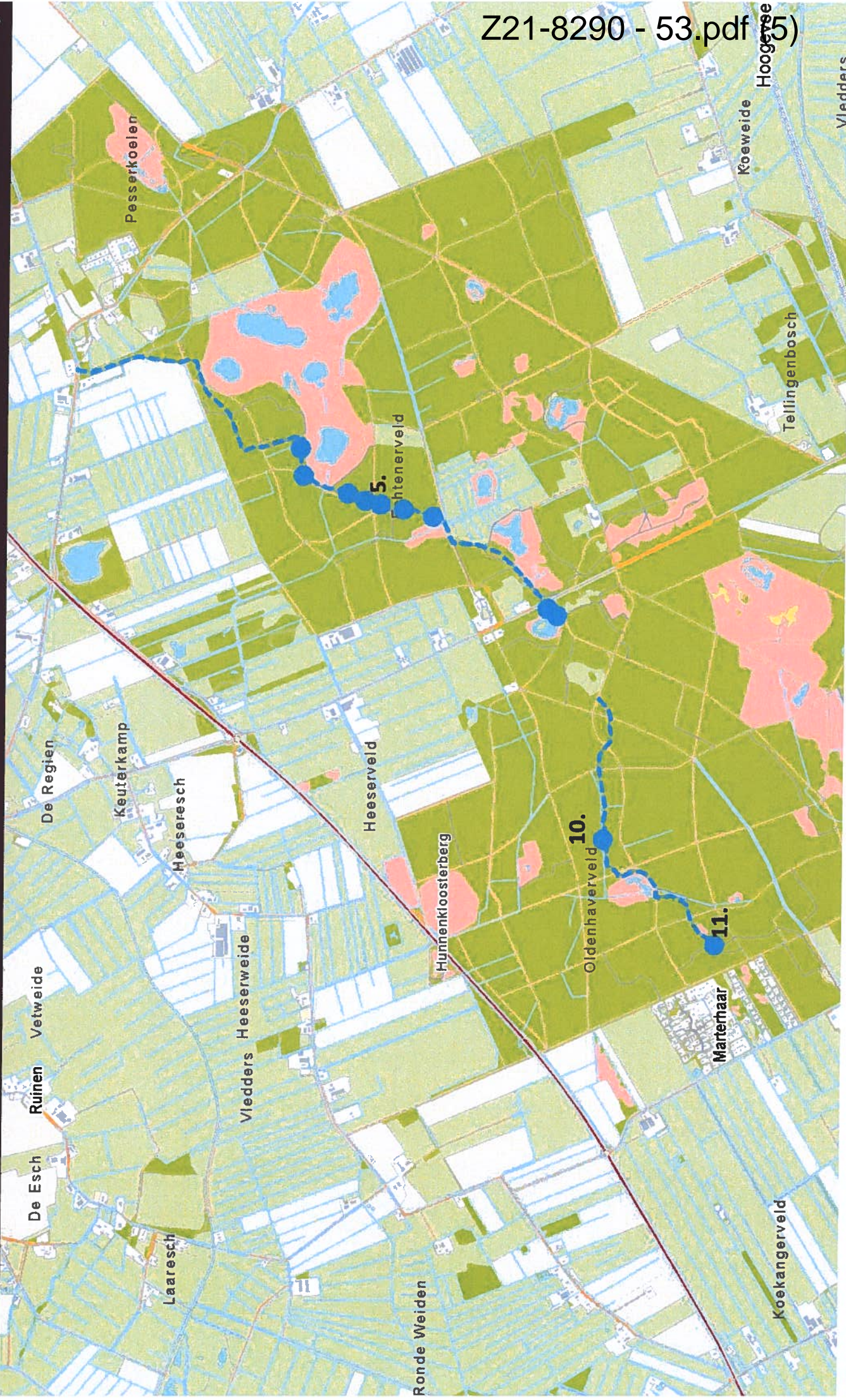

Auteur:  
Auteur-

Datum:  
17-06-2020

Schaal:  
1:24.000



Aan deze kaart kunnen geen rechten worden ontleend.  
© Staatsbosbeheer



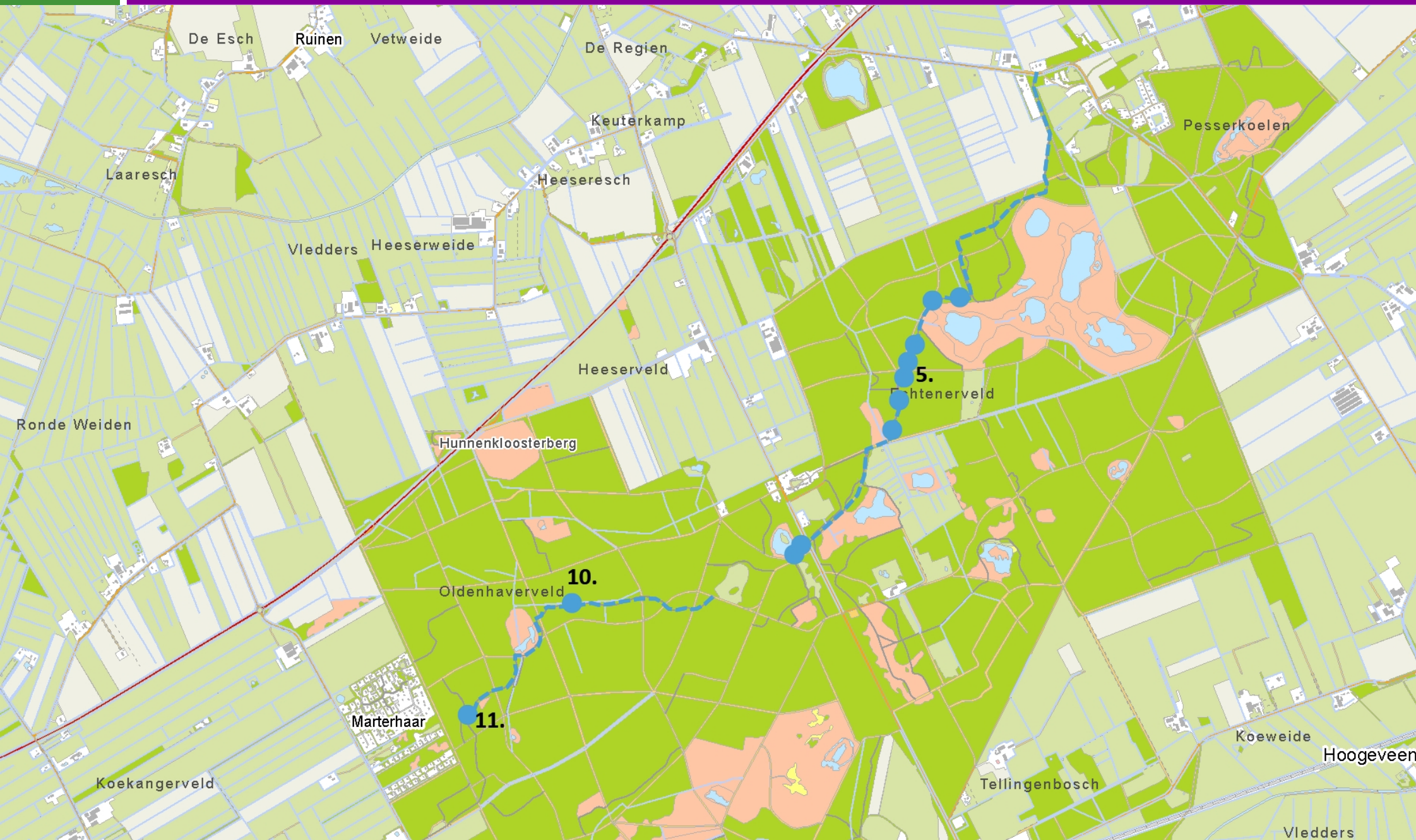

**Projectplanning**  
 Halfverhandingen fietspaden Drenthe 2020  
 Opdrachtgever: Staatsbosbeheer Drenthe  
 Datum: 5 juni 2020



BOUWVAK  
2020

| Activiteiten                                 | Weeknummer | Datum  |
|--|------------|--------|
| <b>Overzichtskaart 1 - Zuid West Drenthe</b> |            |        |
| Bijlage 1 Woldenpad 7000 m                   | 25         | 15-jun |
| Bijlage 2 Kronkelpad/Lhee 1420 m             | 26         | 22-jun |
| Bijlage 3 Lheebroekerzandweg 1900 m          | 26         | 22-jun |
| <b>Overzichtskaart 2 - Emmen Sleen</b>       |            |        |
| Bijlage 4 Zweeloverveld 700 m                | 27         | 29-jun |
| Bijlage 5 Schuilingspad 1100 m               | 27         | 29-jun |
| <b>Overzichtskaart 3 - Drentsche Aa</b>      |            |        |
| Bijlage 6 Srubbenweg 560 m                   | 27         | 29-jun |
| Bijlage 6 Galgenberg - Holle Drift 1170 m    | 27         | 29-jun |
| Bijlage 6 Borgweg - Galgenweg 950 m          | 27         | 29-jun |
| <b>Overzichtskaart 4 - Drents Fries Wold</b> |            |        |
| Bijlage 8 Boswacherij Smilde Haarweg 1850 m  | 28         | 6-jul  |
| Bijlage 8 Boswacherij Alberta 1055 m         | 28         | 6-jul  |
| Bijlage 8 Boswacherij Venesluis 375 m        | 28         | 6-jul  |
| Bijlage 8 Boswacherij Holleveen 920 m        | 28         | 6-jul  |
| Bijlage 9 Hoekbrinken 2160 m                 | 28         | 6-jul  |
| Bijlage 9 Dieerveld 1930 m                   | 28         | 6-jul  |
| Bijlage 10 Aekingerzand 4420 m               | 29         | 13-jul |
| Bijlage 10 Aekingerveld 2785 m               | 29         | 13-jul |

③ ② ①