

Datum 23 april 2021  
Onderwerp Besluit Wob-verzoek  
Behandeld door   
Ons kenmerk Z21-1676 / D21-11325  
Uw kenmerk -  
Bijlagen 17

Geachte 

Op 23 februari 2021 heeft u een verzoek op grond van de Wet openbaarheid van bestuur (Wob) ingediend, waarin u vraagt om informatie over het afsluiten van een wandelpad in het Noordbargerbos. Bij brief van 8 maart 2021 is de ontvangst van uw brief bevestigd.

Per brief d.d. 29 maart heb ik de beslissing op uw Wob-verzoek op grond van het bepaalde in artikel 6 lid 2 van de Wob met vier weken verdaagd, omdat met het verzamelen van de door u gevraagde informatie meer tijd is gemoeid.

#### **Uw Wob-verzoek**

Het tijdstip van indiening van uw verzoek is bepalend voor de reikwijdte van uw verzoek. Een Wob-verzoek kan nooit betrekking hebben op na dat verzoek vervaardigde documenten.<sup>1</sup> Dit betekent dat documenten vervaardigd na 23 februari 2021, niet zijn meegenomen bij de behandeling van uw Wob-verzoek.

U vraagt in uw Wob-verzoek om alle gespreksaantekeningen, mails, sms-teksten omtrent het afsluiten van het wandelpad in het Noordbargerbos.

#### **Resultaten onderzoek**

Ik heb uitgebreid onderzoek uitgevoerd of Staatsbosbeheer beschikt over de documenten waarop uw informatieverzoek betrekking heeft. Ik heb hiervoor het (digitaal) archief, de systemen en de betrokken collega's geraadpleegd.

Ik heb 17 documenten aangetroffen.

---

<sup>1</sup> ECLI:NL:RVS:2015:623

**Reeds openbaar**

De documenten met nummers 1 tot en met 17 zijn reeds openbaar en voor eenieder beschikbaar. De Wob is niet van toepassing op reeds openbare documenten. Om u ter wille te zijn, stuur ik u een kopie van deze documenten.

**Besluit**

Ik heb geen documenten aangetroffen die aan uw verzoek voldoen, aangezien alle opgevraagde documenten reeds openbaar zijn. Om deze reden wijs ik uw Wob-verzoek af.

Als u nog vragen hebt dan kunt u contact opnemen met [redacted] of [redacted]@staatsbosbeheer.nl.

**Rechtsmiddelen**

Indien u het met dit besluit niet eens bent, kunt u binnen zes weken na verzending van dit besluit schriftelijk bezwaar maken. Ook een andere belanghebbende kan tegen dit besluit bezwaar maken. Het bezwaarschrift kan worden gezonden aan de Directeur Staatsbosbeheer, Postbus 2, 3800 AA Amersfoort. U wordt verzocht een afschrift van dit besluit bij het bezwaarschrift te voegen.

Een bezwaarschrift moet zijn ondertekend en bevat tenminste :

- Naam en adres van indiener;
- Dagtekening;
- Omschrijving van het besluit waartegen het bezwaar is gericht;
- De gronden waarop het bezwaar rust.

Het niet voldoen aan deze eisen kan leiden tot niet-ontvankelijkheid van het bezwaarschrift.

[redacted]

Met vriendelijke groet,  
de directeur Staatsbosbeheer, namens deze,

[redacted]

drs. B.A. Revis  
directeur Terreinbeheer & Ontwikkeling

Doc.nr.	Doc.naam	Datum	Document (deels) verstrekt?
1	Mail correspondentie afsluiting Heirweg	3 februari 2021	Ja
2	Mail correspondentie geplaatste slagbomen	20 januari 2021	Ja
3	Mail correspondentie vragen onderhoudswerkzaamheden	23 januari 2021	Ja
4	Mail correspondentie situatie einde Heirweg	15 december 2020	Ja
5	Mail correspondentie vernieling SBB bospad	23 november 2020	Ja
6	Mail correspondentie afval dumpingen	26 januari 2021	Ja
7	Mail correspondentie geplaatste slagbomen inclusief bijlagen	25 januari 2021	Ja
8	Mail correspondentie vragen onderhoudswerkzaamheden	28 januari 2021	Ja
9	Mail correspondentie HOP Noordbargerbos	15 januari 2021	Ja
10	Mail correspondentie HOP Noordbargerbos	12 januari 2021	Ja
11	Mail correspondentie melding openbare ruimte	24 januari 2021	Ja
12	Mail correspondentie geplaatste slagbomen	24 januari 2021	Ja
13	Mail correspondentie vragen onderhoudswerkzaamheden	27 januari 2021	Ja
14	Mail correspondentie vragen onderhoudswerkzaamheden	28 januari 2021	Ja
15	Mail correspondentie vernielingen Noordbargerbos	18 december 2020	Ja
16	Mail correspondentie vernielingen Noordbargerbos	29 november 2020	Ja
17	Mail correspondentie vernieling SBB bospad	26 november 2020	Ja
18			
19			
20			
21			
22			
23			
24			
25			
26			
27			
28			
29			
30			
31			
32			
33			
34			
35			
36			
37			
38			
39			
40			
41			
42			
43			
44			
45			

---

**Van:** [art. 10 lid 2 sub e Wob]  
**Verzonden:** woensdag 3 februari 2021 16:44  
**Aan:** [art. 10 lid 2 sub e Wob]  
**CC:** [art. 10 lid 2 sub e Wob]  
**Onderwerp:** FW: afsluiting Heirweg  
**Bijlagen:** afsluiting heirweg.pdf

Hoi [art. 10 lid 2 sub e Wob]

Zie bijlage, volgens de gemeente is de hele Heirweg van hun. Zij gaan extra borden plaatsen waarop gehandhaafd kan worden.

Zou jij z.s.m. [art. 10 lid 2 sub e Wob] de aanpassing van de slagbomen willen laten uitvoeren? De bomen die voor de ingang bos staan kan een slot op, de andere moet ter plekke beoordeeld worden of de aangrenzende boer er nog doorheen moet.

Groetjes,

[art. 10 lid 2 sub e Wob]

[art. 10 lid 2 sub e Wob]  
Staatsbosbeheer

[art. 10 lid 2 sub e Wob]

T

[art. 10 lid 2 sub e Wob] | [www.staatsbosbeheer.nl](http://www.staatsbosbeheer.nl)  
[www.facebook.com/staatsbosbeheerEmmenSleen](https://www.facebook.com/staatsbosbeheerEmmenSleen)

E [art. 10 lid 2 sub e Wob]@Staatsbosbeheer.nl | staatsbosbeheer1

*Aanwezig op maandag t/m donderdag*



---

**Van:** [art. 10 lid 2 sub e Wob]@emmen.nl]  
**Verzonden:** dinsdag 2 februari 2021 15:43  
**Aan:** [art. 10 lid 2 sub e Wob]  
**CC:** [art. 10 lid 2 sub e Wob]  
**Onderwerp:** afsluiting Heirweg

# 1

Dag [art. 10 lid 2 sub e Wob]

Na intern overleg en overleg met [art. 10 lid 2 sub e Wob] kunnen we ons vanuit de gemeente vinden in de afsluiting van de Heirweg volgens bijgevoegd kaartje.

Hopelijk is het hiermee voorlopig opgelost.

Dank,

Met vriendelijke groet,

[art. 10 lid 2 sub e Wob]

[art. 10 lid 2 sub e Wob]

[art. 10 lid 2 sub e Wob]

[art. 10 lid 2 sub e Wob] [\[art. 10 lid 2 sub e Wob\]@emmen.nl](mailto:[art. 10 lid 2 sub e Wob]@emmen.nl)  
[www.emmen.nl](http://www.emmen.nl)

1



De informatie in dit e-mailbericht is uitsluitend bestemd voor de geadresseerde(n). Verstrekking aan en gebruik door anderen is niet toegestaan. Als u niet de bedoelde ontvanger bent, wilt u dan dit bericht en ieder aangehecht databestand verwijderen en de gemeente Emmen hiervan via e-mail op de hoogte stellen.

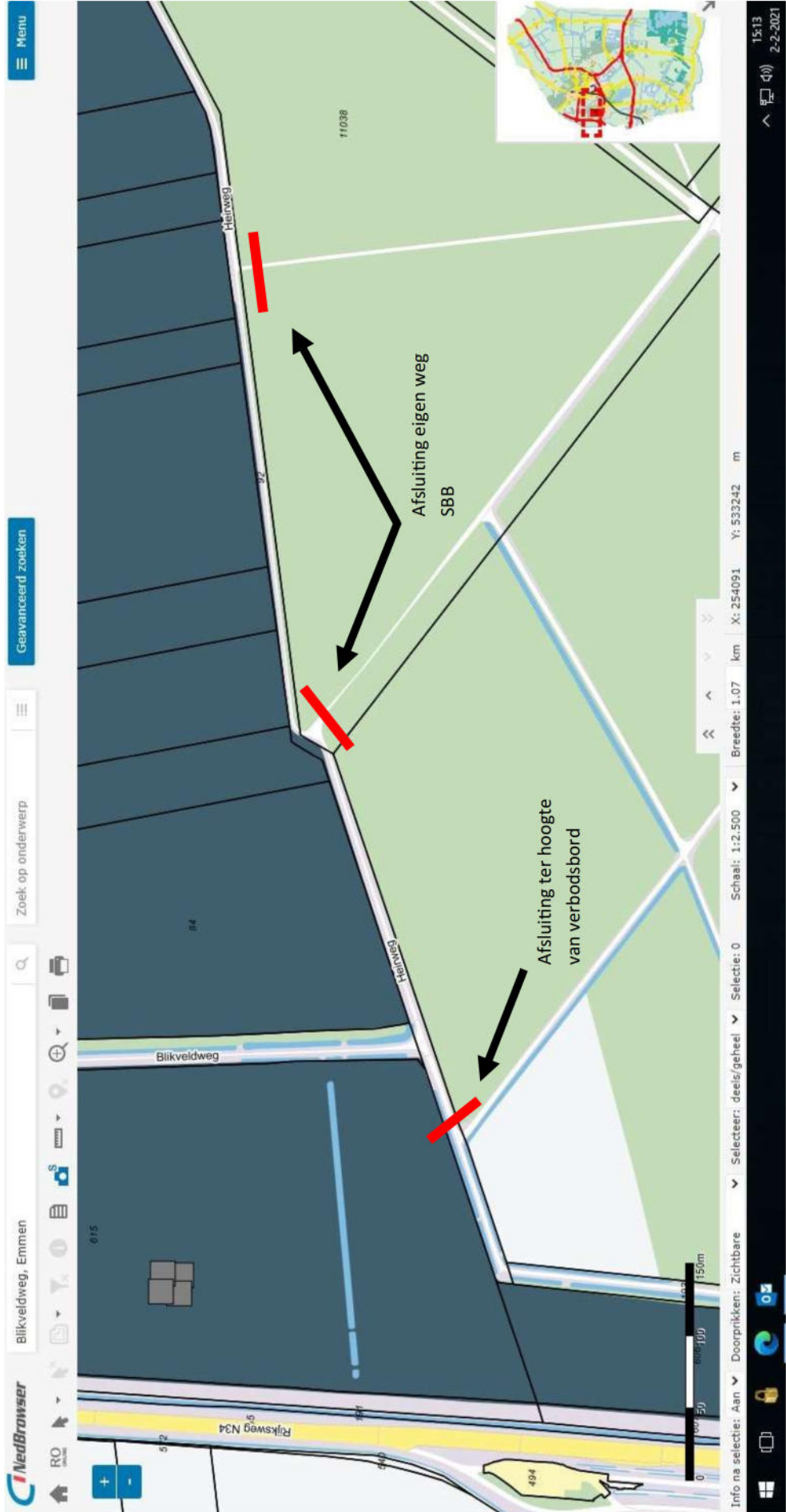

 Afsluiting

---

**Van:** [art. 10 lid 2 sub e Wob]  
**Verzonden:** woensdag 20 januari 2021 11:03  
**Aan:** [art. 10 lid 2 sub e Wob]  
**Onderwerp:** FW: nieuw geplaatste slagbomen, Noordbargerbos Emmen  
**Bijlagen:** 20210108 13;13 nieuwe slagbomen, bosrand eind Blikveldweg DSC\_0751.jpg

Geachte [art. 10 lid 2 sub e Wob]

Bedankt voor u mail en het klopt dat er slagbomen zijn geplaatst.  
Dit hebben wij gedaan omdat er veel klachten kwamen over sluipverkeer, o.a. door uzelf.  
Het is niet toegestaan om met gemotoriseerd verkeer door het bos te rijden, m.u.v. de boer die recht van overpad heeft.  
De natuur kan erg kwetsbaar zijn en één van onze taken is het beschermen hiervan.

Wanneer wij binnen 14 dagen na dagtekening van deze mail geen reactie vernemen, wij uitgaan van dat uw vraag voldoende is beantwoord.

Met vriendelijke groet,

[art. 10 lid 2 sub e Wob]

[art. 10 lid 2 sub e Wob]

Emmen Sleen  
Boslaan 21 7822 EN Emmen  
T [art. 10 lid 2 sub e Wob]

[art. 10 lid 2 sub e Wob] [www.staatsbosbeheer.nl](http://www.staatsbosbeheer.nl)  
[www.facebook.com/staatsbosbeheerEmmenSleen](https://www.facebook.com/staatsbosbeheerEmmenSleen)

E [art. 10 lid 2 sub e Wob] @Staatsbosbeheer.nl | staatsbosbeheer1

*Aanwezig op maandag t/m donderdag*



---

**Van:** [art. 10 lid 2 sub e Wob]  
**Verzonden:** maandag 18 januari 2021 10:08

# 2

**Aan:** SBB Contact <[contact@staatsbosbeheer.nl](mailto:contact@staatsbosbeheer.nl)>

**CC:** Platform Keelbos <[platform.keelbos@gmail.com](mailto:platform.keelbos@gmail.com)>

**Onderwerp:** nieuw geplaatste slagbomen, Noordbargerbos Emmen

Geachte heer Thijsen,

Tijdens mijn lokatiebezoek op 8 januari 2021 ontdekte ik dat er een 2-tal nieuwe slagbomen zijn geplaatst (tussen 4-1 en 7-1) eind Blikveldweg, bosrand Noordbargerbos te Emmen.

Graag zou ik van U vernemen met welke motivatie bedoelde slagbomen zijn geplaatst.

M vr gr

Art. 10 lid 2 sub e

art. 10 lid 2 sub e Wob

medebestuurslid en gevolmachtigde van  
de Stichting Platform Keelbos te Nuth (Lb)



08 01 2021 13:13

**Van:** SBB Info staatsbosbeheer.nl  
**Verzonden:** dinsdag 26 januari 2021 12:42  
**Aan:** art. 10 lid 2 sub e Wob  
**Onderwerp:** FW: Noordbargerbos Emmen / vragen over onderhoudswerkzaamheden

Hoi art. 10 lid 2 sub e Wob

Deze mail is gericht aan de teamleider, maar het gaat grotendeels om beheervragen.  
 Willen jullie bekijken wie hierop het beste kan reageren naar deze meneer of mevrouw?  
 Bedankt alvast.

Met vriendelijke groet,

art. 10 lid 2 sub e Wob  
 Informatiecentrum Staatsbosbeheer



Smallepad 5 | 3811 MG | Amersfoort  
 postbus 2 | 3800 AA | Amersfoort



**Van:** art. 10 lid 2 sub e Wob  
**Verzonden:** zaterdag 23 januari 2021 16:36  
**Aan:** SBB Info staatsbosbeheer.nl  
**Onderwerp:** Noordbargerbos Emmen / vragen over onderhoudswerkzaamheden

Geacht provinciehoofd / rayonmanager,

Afgelopen winter zijn er onderhoudswerkzaamheden uitgevoerd in het Noordbargerbos te Emmen. Er zijn bomen gekapt die de toegangspaden van het perceel 219 blokkeren. Dit perceel staat al decennia bekend als homo ontmoetingsplaats wat inmiddels algemeen bekend is. Ik heb daarover de volgende vragen:

1. Zijn deze maatregelen genomen als anti homomaatregel?
2. Indien niet, waarom was het dan wel nodig om op de toegangspaden die er al jaren zijn, bomen neer te leggen? De bomen zijn omgezaagd en er moet dus bewust een keuze zijn gemaakt.
3. Bent u bereid om de situatie te herstellen, dit wil zeggen de toegangspaden van het perceel weer vrij te maken? (ik wijs u erop dat op uw plattegrond op het parkeerterrein bij de Nieuw-Amsterdamsestraat het pad ook staat aangeduid).
4. Heeft Staatsbosbeheer plannen om de toegankelijkheid van deze homo-ontmoetingsplaats in het Noordbargerbos te beperken in welke vorm dan ook, of participeert Staatsbosbeheer in plannen daarvoor?

Daarnaast heb ik nog een vraag over de mountainbikeroute.

De mountainbikeroute in hetzelfde Noordbargerbos wordt op twee locaties geblokkeerd door een omgevallen boom. Het gaat om een boom in perceel 201 en een boom in perceel 216. In het perceel 201 is de situatie zelfs gevaarlijk. Wanneer gaat u beide bomen van de route verwijderen?

Ik hoop snel van u te horen en dat u mijn vragen serieus neemt. Anders overweeg ik een WOB-verzoek in te dienen om zo uit te kunnen sluiten dat er sprake is van homofobie.

# 3

Met vriendelijke groet,

art. 10 lid 2 sub e Wob

**Van:** art. 10 lid 2 sub e Wob  
**Verzonden:** dinsdag 15 december 2020 13:38  
**Aan:** art. 10 lid 2 sub e Wob  
**Onderwerp:** FW: situatie Einde Heirweg

---

**Van:** art. 10 lid 2 sub e Wob  
**Verzonden:** maandag 7 december 2020 12:26  
**Aan:** art. 10 lid 2 sub e Wob  
**CC:** art. 10 lid 2 sub e Wob  
**Onderwerp:** FW: situatie Einde Heirweg

Hoi art. 10 lid 2 sub e Wob

Zie onderstaande mail, we hebben toestemming van de gemeente om een slagboom (incl. slot) te plaatsen. Wel even goed lezen waar deze moet komen zodat hij op onze grond staat. Dit gaat om sluijverkeer in het Noordbargerbos (HOP). Laten we de parkeerplaats aan de N34 even zitten aangezien die toch nog niet open is.

Groetjes,  
art. 10 lid 2 sub e Wob

---

**Van:** art. 10 lid 2 sub e Wob @emmen.nl  
**Verzonden:** maandag 7 december 2020 12:15  
**Aan:** art. 10 lid 2 sub e Wob @staatsbosbeheer.nl  
**CC:** art. 10 lid 2 sub e Wob @emmen.nl  
**Onderwerp:** situatie Einde Heirweg

Geachte art. 10 lid 2 sub e Wob

Ik neem aan dat u de situatie bedoelt van bijgaande foto. Foto dateert van jan 2020. Na bord verboden voor voertuigen gaat de weg linksaf. Vanaf dat punt begint het eigendom van SBB.

De automobilisten die daar naar toe gaan, heeft dat te maken met de bezoekers die voorheen vanaf de parkeerplaats van de N34 dat terrein bezochten? en die komen nu vanaf de andere kant? Het lijkt mij geen probleem om toegang te verhinderen voor de automobilisten, het is sowieso verboden voor automobilisten. De vraag is of je dan de bezoekers ook weert van dat terrein.



met vriendelijke groet

art. 10 lid 2 sub e Wob

Gemeente Emmen.

art. 10 lid 2 sub e Wob

Vreding 5

Postbus 30.001

7800 RA EMMEN.

tel. art. 10 lid 2 sub e Wob fax art. 10 lid 2 sub e Wob

email: art. 10 lid 2 sub e Wob [@emmen.nl](mailto:art.10lid2subeWob@emmen.nl)

werkdagen: maandag t/m donderdag, vrijdag afwezig.

De informatie van dit emailbericht is uitsluitend bestemd voor de geadresseerde(n). Als u niet de bedoelde ontvanger bent, wilt u dan dit bericht en ieder aangehecht databestand verwijderen en de gemeente Emmen hiervan via email op de hoogte stellen.

De informatie in dit e-mailbericht is uitsluitend bestemd voor de geadresseerde(n). Verstrekking aan en gebruik door anderen is niet toegestaan. Als u niet de bedoelde ontvanger bent, wilt u dan dit bericht en ieder aangehecht databestand verwijderen en de gemeente Emmen hiervan via e-mail op de hoogte stellen.

# 5

---

**Van:** SBB Info staatsbosbeheer.nl  
**Verzonden:** maandag 23 november 2020 18:12  
**Aan:** art. 10 lid 2 sub e Wob  
**Onderwerp:** FW: vernieling SBB bospad  
**Bijlagen:** 20201119 13;30 bladeren + grond gedumt DSC\_0713.jpg; 20201119 13;30 bladeren + grond gedumt DSC\_0714.jpg; 20201119 lokatie bladeren + grond gedumt.jpg

Hallo art. 10 lid 2 sub e Wob

Wil je hier even naar kijken?

Gr. art. 10 lid 2 sub e Wob

---

**Van:** SBB Contact  
**Verzonden:** maandag 23 november 2020 11:32  
**Aan:** SBB Info staatsbosbeheer.nl  
**Onderwerp:** FW: vernieling SBB bospad

Dit gaat er bij mij niet in als een klacht. Valt onder de categorie van een melding.

*Met vriendelijke groet,*

art. 10 lid 2 sub e Wob

art. 10 lid 2 sub e Wob

Smallepad 5, Amersfoort

E art. 10 lid 2 sub e Wob @staatsbosbeheer.nl

T art. 10 lid 2 sub e Wob | mobiel: art. 10 lid 2 sub e Wob (voorkeur)



Smallepad 5 | 3811 MG | Amersfoort  
postbus 2 | 3800 AA | Amersfoort



---

**Van:** art. 10 lid 2 sub e Wob  
**Verzonden:** zaterdag 21 november 2020 11:40  
**Aan:** SBB Contact <[contact@staatsbosbeheer.nl](mailto:contact@staatsbosbeheer.nl)>  
**CC:** Platform Keelbos <[platform.keelbos@gmail.com](mailto:platform.keelbos@gmail.com)>  
**Onderwerp:** vernieling SBB bospad

Geachte heer Thijsen,

Bijgaand doe ik U toekomen een tweetal foto's van gedeponeerde bladeren + grond die ik heb gemaakt in het Noordbargerbos ten westen van Emmen, nabij het eind van de Blikveldweg, Emmen (wijk Westenveld)

De vondstplaats bevindt zich op het pad ten oosten van het "paardenweidje" in het noord westen van het Noordbargerbos. Dit Staatsbosbeheer-pad wordt mede gebruikt als overpad/ uitweg door art. 10 lid 2 sub e Wob

art. 10 lid 2 sub e Wob

# 5

Uit ervaring en aanvaringen uit het verleden, kan het niet anders zijn, dan dat **art. 10 lid 2 sub e Wob**  
**art. 10 lid 2 sub e Wob** vòòr zondag, 8 november 2020, aldaar met zijn trekker met voor en/of achtershovel  
vanaf de SBB-bospaden  
bladeren en grond heeft geschraapt en dit vervolgens heeft gedeponeed midden op het pad zoals aangegeven.

Daarom mijn verzoek aan U **art. 10 lid 2 sub e Wob** hierop aan te spreken en hem wederom te verplichten deze beschadiging  
van SBB-paden ongedaan te maken.

Tevens verzoek ik om een gebiedsverbod voor **art. 10 lid 2 sub e Wob** met auto, landrover, trekkers voor het Noordbargerbos,  
om herhalingen te voorkomen.

M vr gr

**art. 10 lid 2 sub e Wob**

medebestuurslid en gevolmachtigde van  
de Stichting Platform Keelbos te Nuth (Lb)

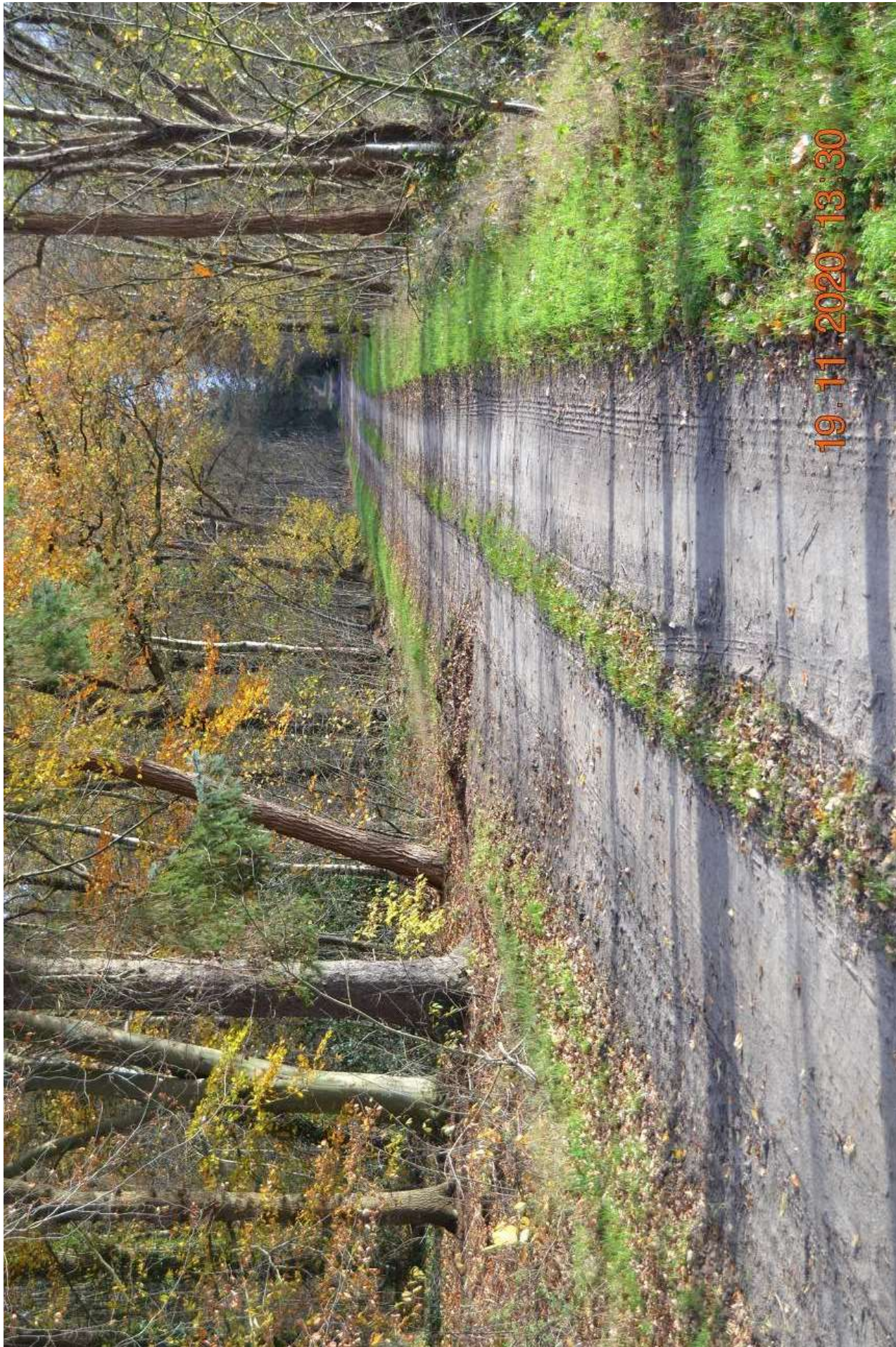

19.11.2020 13:30



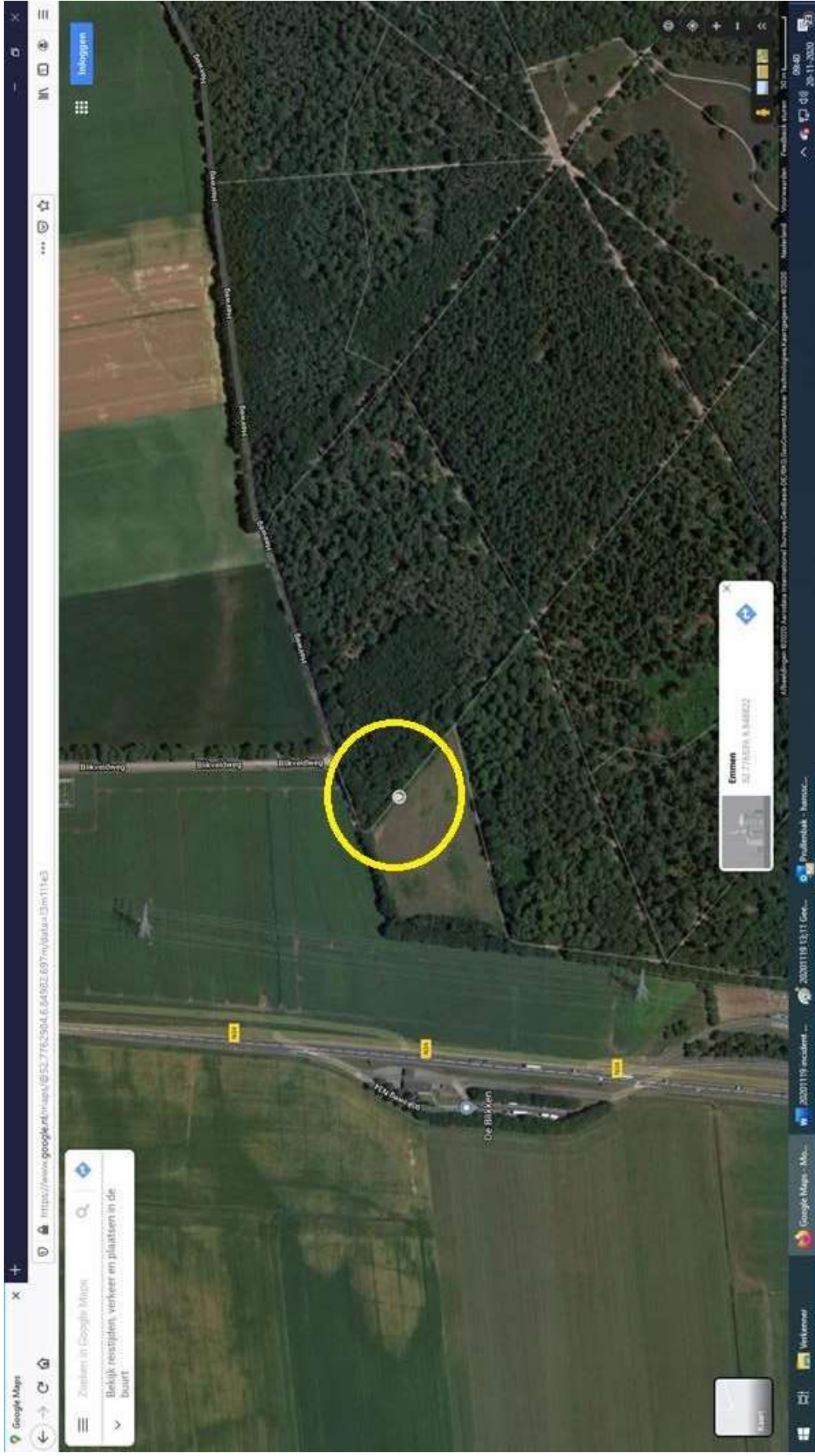

---

**Van:** [art. 10 lid 2 sub e Wob]  
**Verzonden:** dinsdag 26 januari 2021 10:39  
**Aan:** [art. 10 lid 2 sub e Wob]  
**Onderwerp:** FW: Illegale afval dumpingen Noordbargerbos Emmen; melding openbare ruimte  
**Bijlagen:** 20210115 13;39 toegangsblokkade bospad DSC\_0753.jpg; 20210115 13;48 toegangsblokkade bospad DSC\_0756.jpg; 20210115 13;49 toegangsblokkade bospad DSC\_0757.jpg; 20210115 13;52 toegangsblokkade bospad tegenover betonpad Westerveld DSC\_0760.jpg; 20210115 13;56 toegangsblokkade bospad DSC\_0761.jpg; 20210115 13;58 toegangsblokkade bospad DSC\_0763.jpg

En de 2<sup>de</sup> reactie!

---

**Van:** [art. 10 lid 2 sub e Wob]  
**Verzonden:** maandag 25 januari 2021 15:54  
**Aan:** SBB Contact  
**CC:** Platform Keelbos  
**Onderwerp:** Illegale afval dumpingen Noordbargerbos Emmen; melding openbare ruimte

persoonlijk

t.a.v. Staatsbosbeheer directeur de heer Ir. Sylvo Thijsen

Geachte heer Thijsen,

Uit de reactie op mijn klacht Noordbargerbos, volgens onderstaande e-mail (18-1-2021 13:56 uur ) van [art. 10 lid 2 sub e Wob], blijkt dat Staatsbosbeheer de uitvoerder is van het blokkeren/volproppen met takken en andere boomdelen van 12x opgangen tot bospaden, zijnde het afsluiten van vluchtroutes<sup>1</sup>). Deze moeten door ons worden gebruikt om te ontkomen aan de ernstige misdragingen (6x) door [art. 10 lid 2 sub e Wob], zoals reeds gemeld op 26 november 2020 aan de Emmer burgemeester Eric van Oosterhout. Ook boeren, paardrijders en anderen misdragen zich soms via (schijn)aanrijdingen, volgas met tractor + aanhanger of paarden in volle galop op de bospaden.

Wij beroepen ons op overmacht/noodweer, force majeure. Dit geeft ons toegangsrecht tot de geblokkeerde bospaden. Hetgeen ongeveer gelijk is aan het overpadrecht die van boeren met grondpercelen grenzend aan het Noordbargerbos.

Met het plaatsen van genoemde blokkades faciliteert/vergemakkelijkt Staatsbosbeheer gijzeling, doodsb bedreiging en andere ernstige misdragingen door [art. 10 lid 2 sub e Wob] (ook bij U bekend van bosvernielingen in het Noordbargerbos), boeren, paardrijders en anderen.

Dit kan niet één van de taken van Staatsbosbeheer zijn.

Verzoeken daarom om verwijdering van de 12 blokkades, zodat wij deze paden wederom ook als vluchtroute kunnen benutten.

M vr gr  
[art. 10 lid 2 sub e Wob]

# 6

medebestuurder en gevolmachtigde van  
de Stichting Platform Keelbos

Bijlagen: foto's 753, 756, 757, 760, 761 en 763 (6 van 12)

NB:

1) Artikel 40 WvS: Niet strafbaar is hij die een feit begaat waartoe hij door **overmacht** is gedrongen.

Ter info, Uw antwoord verwoordt door **art. 10 lid 2 sub e Wob**

**Van:** **art. 10 lid 2 sub e Wob**

**Verzonden:** maandag 18 januari 2021 13:56

**Aan:** **art. 10 lid 2 sub e Wob**

**Onderwerp:** RE: melding openbare ruimte: Illegale afval dumpingen Noordbargerbos Emmen

Geachte **art. 10 lid 2 sub e Wob**

Bedankt voor uw mail, fijn te merken dat u zo betrokken bent bij onze bossen.  
Op de foto's zie ik echter geen dumping, maar bomen die of omgevallen of omgezaagd zijn.  
Dit blijft in het terrein liggen in het kader van dood hout leeft, bosbeheer en bosontwikkeling.  
**art. 10 lid 2 sub e Wob** heeft hier dan ook niets mee te maken.

Wij hopen hiermee u vraag/klacht naar tevredenheid te hebben beantwoord/opgelost.  
Wanneer wij binnen 14 dagen na dagtekening van deze mail geen reactie vernemen, wij uitgaan van afhandeling van de klacht.

Met vriendelijke groet,

**art. 10 lid 2 sub e Wob**

**art. 10 lid 2 sub e Wob**

Emmen Sleen  
Boslaan 21 7822 EN Emmen  
T **art. 10 lid 2 sub e Wob**

**art. 10 lid 2 sub e Wob** [www.staatsbosbeheer.nl](http://www.staatsbosbeheer.nl)  
[www.facebook.com/staatsbosbeheerEmmenSleen](https://www.facebook.com/staatsbosbeheerEmmenSleen)

E **art. 10 lid 2 sub e Wob** [@Staatsbosbeheer](https://twitter.com/Staatsbosbeheer) | staatsbosbeheer1

*Aanwezig op maandag t/m donderdag*



# 6

**Van:** art. 10 lid 2 sub e Wob

**Verzonden:** maandag 18 januari 2021 11:17

**Aan:** SBB Contact <[contact@staatsbosbeheer.nl](mailto:contact@staatsbosbeheer.nl)>

**CC:** Platform Keelbos <[platform.keelbos@gmail.com](mailto:platform.keelbos@gmail.com)>

**Onderwerp:** melding openbare ruimte: Illegale afval dumpingen Noordbargerbos Emmen

Melding openbare ruimte:

Geachte heer Thijsen,

Op donderdag, 14 januari 2021 ontdekte ik dat er weer en nu, ten minste 12-tal illegale afval dumpingen zijn gepleegd in het Noordbargerbos te Emmen en wel in de vorm van takken en andere boomdelen op toegangspaden rondom het "paardenweidje" en nabij parkeerplaats Westerveld.

Mijn vermoeden is, gezien de eerdere afvalstortingen, als afvalhooi, mest, grondwallen etc.) op die plekken, dat de veroorzaker, art. 10 lid 2 sub e Wob hiervan is. Zie bijgaande voorbeelden/foto's (5 uit 12)

Wat is afval?: Uit jurisprudentie blijkt dat praktisch alles waarvan een persoon/bedrijf zich ontdoet als afvalstof wordt beschouwd, ook al krijgt die persoon/dat bedrijf er voor betaald.

Daarom mijn verzoek aan U, art. 10 lid 2 sub e Wob hierop aan te spreken en hem te bewegen het Noordbargerbos in de staat als voorheen terug te brengen en dus bedoelde afval dumpingen te verwijderen.

M vr gr

art. 10 lid 2 sub e Wob

medebestuurslid en gevolmachtigde van  
de Stichting Platform Keelbos te Nuth (Lb)

NB: Wij, als HOP-bezoekers (Homo/HerenOntmoetingsPlaats) houden ons steeds aan de toegangsvoorwaarden van Staatsbosbeheer, zijnde: vrij wandelen en fietsen op paden en wegen, echter niet buiten de paden. NB: een pad is een grondstrook met zichtbare sporen van betreding. Wij wandelen er, ontmoeten elkaar, praten met elkaar en hebben soms lichamelijke contacten, steeds onder toestemming van alle betrokkenen. Alles binnen de wettelijke kaders.

Disclaimer [Nederlands English](#)

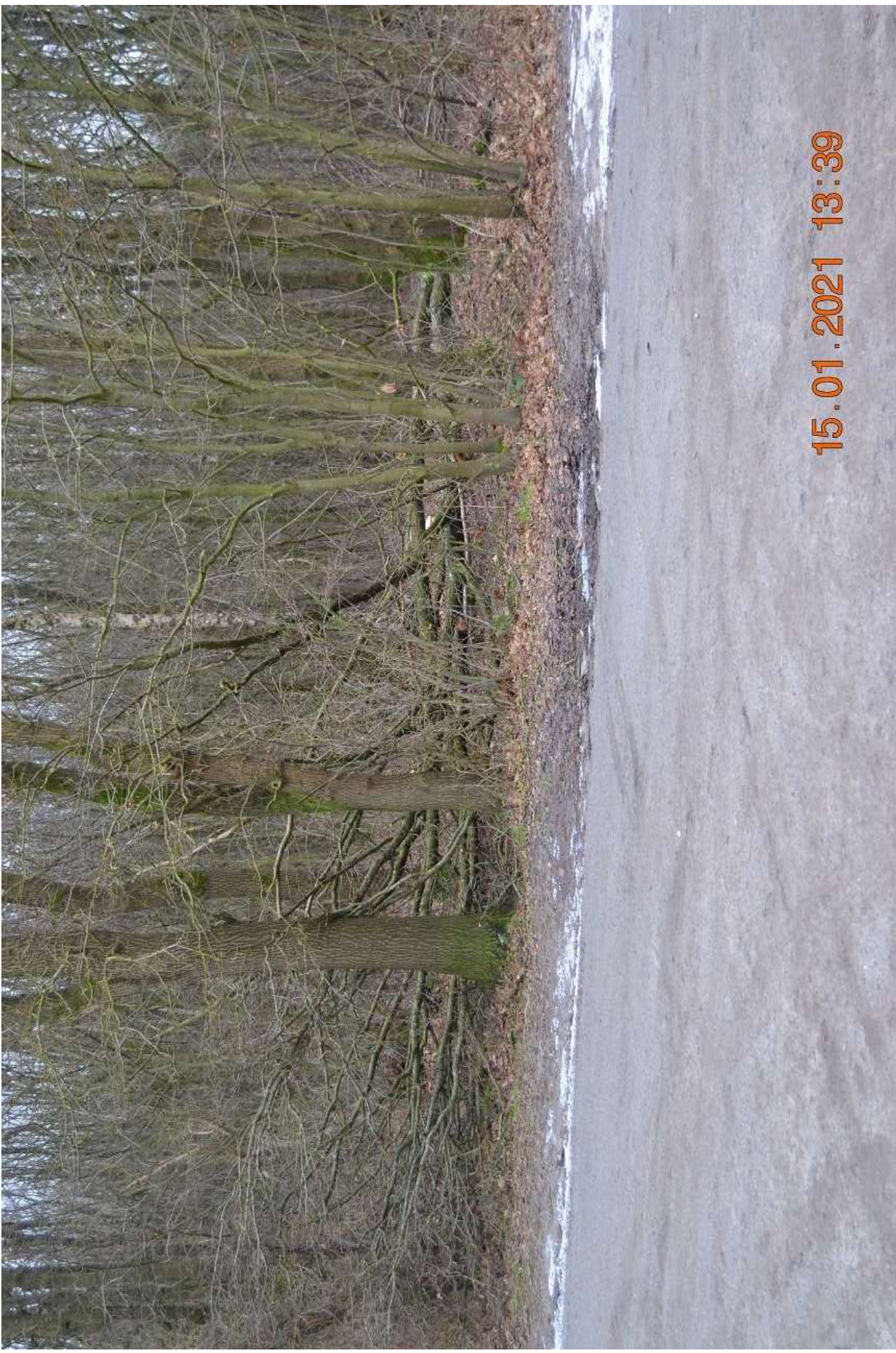

15.01.2021 13:39







15.01.2021 13:53





**Van:** [art. 10 lid 2 sub e Wob]  
**Verzonden:** dinsdag 26 januari 2021 10:38  
**Aan:** [art. 10 lid 2 sub e Wob]  
**Onderwerp:** FW: nieuw geplaatste slagbomen, Noordbargerbos Emmen  
**Bijlagen:** 20210108 13;13 nieuwe slagbomen, bosrand eind Blikveldweg DSC\_0751.jpg; 20210125 aangifte [art. 10 lid 2 sub e Wob] incident 20-12-2020 blz 1.pdf; 20210125 aangifte [art. 10 lid 2 sub e Wob] incident 20-12-2020 blz 2.pdf; 20210122 16;07 IMG\_20210122\_160752\_resized\_20210112\_024753554 [art. 10 lid 2 sub e Wob] blokkade Blikveldweg bij zijn woning a.jpg; 20210122 16;08 IMG\_20210122\_160817\_resized\_20210112\_024544685 [art. 10 lid 2 sub e Wob] blokkade Blikveldweg bij zijn woning a.jpg; 20210126 verzoek aan Van Oosterhout gem. Emmen gebiedsverbod [art. 10 lid 2 sub e Wob] zaaknr. 358591-2020 def.doc

Het wordt steeds gekker ;)

---

**Van:** [art. 10 lid 2 sub e Wob]  
**Verzonden:** maandag 25 januari 2021 15:44  
**Aan:** SBB Contact  
**CC:** Platform Keelbos  
**Onderwerp:** nieuw geplaatste slagbomen, Noordbargerbos Emmen

persoonlijk

t.a.v. Staatsbosbeheer directeur de heer Ir. Sylvo Thijsen

Geachte heer Thijsen,

Alleen in noodgevallen moeten wij (en ook ik) gebruik maken van de bospaden in het Noordbargerbos, om de HOP (= Homo/HerenOntmoetingsPlaats), aan het eind van de Blikveldweg te kunnen verlaten.

Dit is dan een vorm van overmacht, om te ontkomen<sup>1)</sup> aan gijzeling en/of doodsbedreigingen door [art. 10 lid 2 sub e Wob] zijnde zijn ernstige misdragingen (6x), zoals reeds gemeld op 26 november 2020 aan de Emmer burgemeester Eric van Oosterhout.

Ons beroep op overmacht/noodweer, force majeure, geeft ons tijdelijk het overpadrecht, ongeveer gelijk aan die van boeren met grondpercelen grenzend aan het Noordbargerbos.

Overigens zijn van bedoelde gijzeling en doodsbedreigingen voldoende, door meerdere personen, aangiften gedaan bij de politie.

Met het plaatsen van slagbomen faciliteert/vergemakkelijkt Staatsbosbeheer gijzeling, doodsbedreiging en andere ernstige misdragingen door [art. 10 lid 2 sub e Wob]. (ook bij U bekend van bosvernielingen)

Dit kan niet één van de taken van Staatsbosbeheer zijn.

Verzoeken daarom om verwijdering van de westelijke slagboom. Met oostelijke slagboom (met hangslot) hebben wij minder probleem, daar die vluchtroute niet kan worden benut.

M vr gr

[art. 10 lid 2 sub e Wob]

art. 10 lid 2 sub e Wob

medebestuurslid en gevolmachtigde van  
de Stichting Platform Keelbos

NB:

1) Artikel 40 WvS: Niet strafbaar is hij die een feit begaat waartoe hij door **overmacht** is gedrongen.

Ter info, Uw antwoord verwoordt door art. 10 lid 2 sub e Wob

Van art. 10 lid 2 sub e Wob

**Verzonden:** woensdag 20 januari 2021 11:03

**Aan:** art. 10 lid 2 sub e Wob

**Onderwerp:** FW: nieuw geplaatste slagbomen, Noordbargerbos Emmen

Geachte art. 10 lid 2 sub e Wob,

Bedankt voor u mail en het klopt dat er slagbomen zijn geplaatst.

Dit hebben wij gedaan omdat er veel klachten kwamen over sluijperverkeer, o.a. door uzelf.

Het is niet toegestaan om met gemotoriseerd verkeer door het bos te rijden, m.u.v. de boer die recht van overpad heeft.

De natuur kan erg kwetsbaar zijn en één van onze taken is het beschermen hiervan.

Wanneer wij binnen 14 dagen na dagtekening van deze mail geen reactie vernemen, wij uitgaan van dat uw vraag voldoende is beantwoord.

Met vriendelijke groet,

art. 10 lid 2 sub e Wob

art. 10 lid 2 sub e Wob

Emmen Sleen  
Boslaan 21 7822 EN Emmen

T art. 10 lid 2 sub e Wob

art. 10 lid 2 sub e Wob [www.staatsbosbeheer.nl](http://www.staatsbosbeheer.nl)  
[www.facebook.com/staatsbosbeheerEmmenSleen](https://www.facebook.com/staatsbosbeheerEmmenSleen)

E art. 10 lid 2 sub e Wob [@Staatsbosbeheer](https://twitter.com/Staatsbosbeheer) | staatsbosbeheer1

*Aanwezig op maandag t/m donderdag*



# 7

**Van:** art. 10 lid 2 sub e Wob

**Verzonden:** maandag 18 januari 2021 10:08

**Aan:** SBB Contact <[contact@staatsbosbeheer.nl](mailto:contact@staatsbosbeheer.nl)>

**CC:** Platform Keelbos <[platform.keelbos@gmail.com](mailto:platform.keelbos@gmail.com)>

**Onderwerp:** nieuw geplaatste slagbomen, Noordbargerbos Emmen

Geachte heer Thijsen,

Tijdens mijn lokatiebezoek op 8 januari 2021 ontdekte ik dat er een 2-tal nieuwe slagbomen zijn geplaatst (tussen 4-1 en 7-1) eind Blikveldweg, bosrand Noordbargerbos te Emmen.

Graag zou ik van U vernemen met welke motivatie bedoelde slagbomen zijn geplaatst.

M vr gr

art. 10 lid 2 sub e Wob

medebestuurder en gevolmachtigde van  
de Stichting Platform Keelbos te Nuth (Lb)

Disclaimer [Nederlands English](#)



08 01 2021 13:13

7

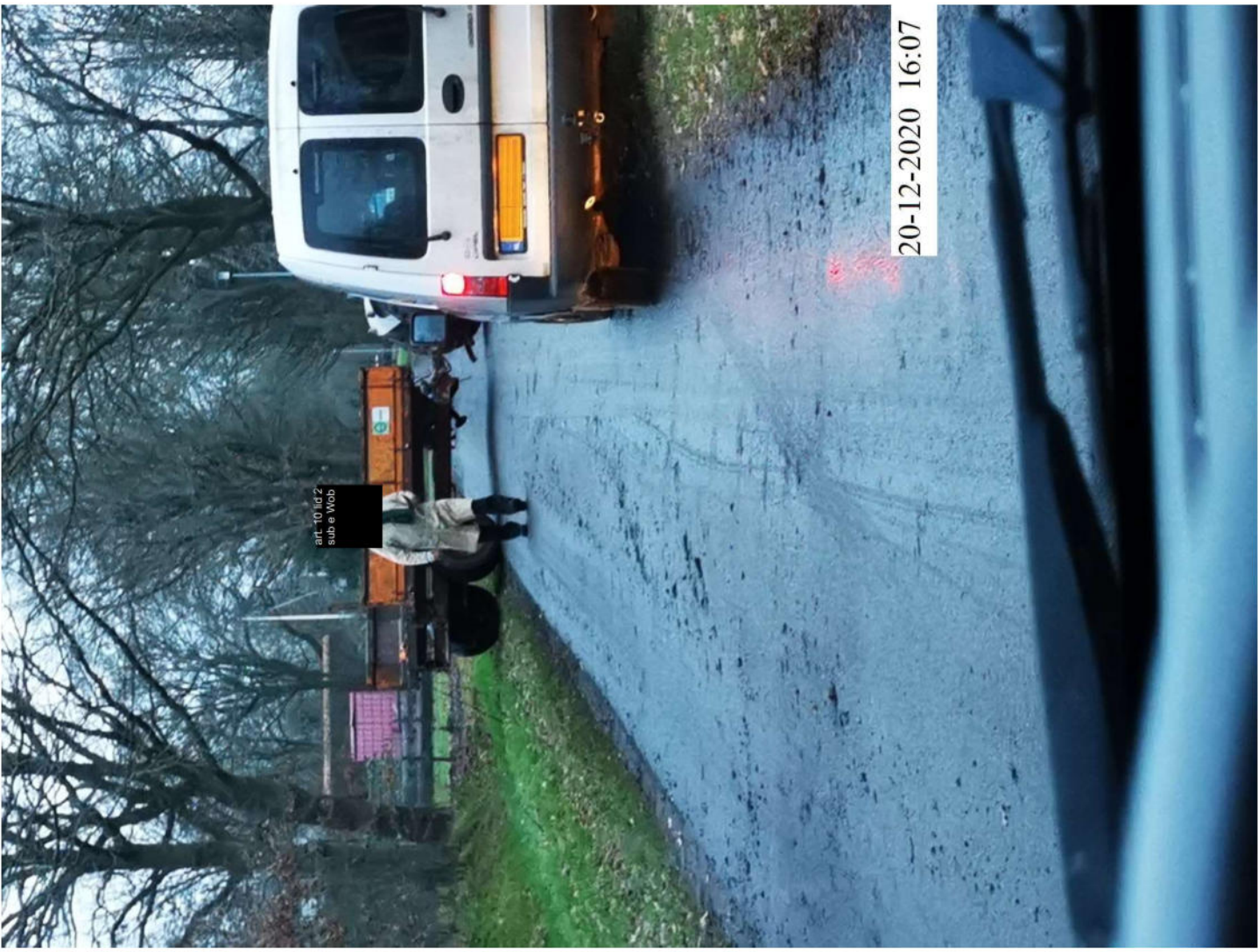

art. 101 lid 2  
sub e Wob

20-12-2020 16:07

EENHEID NOORD-NEDERLAND  
DISTRICT GRONINGEN  
BASISTEAM OMMELANDEN-NOORD

PROCES - VERBAAL  
aangifte

Proces-verbaalnummer : PL0100-2021021995-2  
Betreft : Proces-verbaal aangifte

**Omschrijving aangifte**

Feit : Overige misdrijven tegen de persoonlijke vrijheid  
Plaats delict : Blikveldweg, 7814 XM Emmen  
Pleegdatum/tijd : Tussen zondag 20 december 2020 om 16:00 uur en zondag  
20 december 2020 om 16:08 uur

Ik, **art. 10 lid 2 sub e Wob**, brigadier van politie Eenheid Noord-Nederland, verklaar het volgende:

Op maandag 25 januari 2021 om 09:00 uur, hoorde ik in persoon een persoon die mij opgaf te zijn:

**Aangever**

Achternaam : **art. 10 lid 2 sub e**  
Voornamen : **Wob**  
Geboren : **art. 10 lid 2 sub e**  
Geboorteplaats : **art. 10 lid 2 sub e**  
Adres : **art. 10 lid 2 sub e**  
Postcode plaats : **art. 10 lid 2 sub e**

Hij deed aangifte en verklaarde het volgende over het in de aanhef vermelde incident, dat plaatsvond op de locatie genoemd bij plaats delict.

**Verklaring**

"Ik wens aangifte te doen van de beroving van de persoonlijke vrijheid van 2 personen die anoniem wensen te blijven. Ik ben gerechtigd tot het doen van aangifte voor de stichting platform Keelbos. De stichting platform Keelbos is gevestigd in Nuth, Limburg. De stichting heeft onder andere het doel het streven naar het openhouden van Homo ontmoetingsplaatsen. En behartigd al de belangen van al de bezoekers van deze plaatsen. Ik wens een kopie van mijn volmacht afgegeven door de stichting platform Keelbos als bijlage toe te voegen aan deze aangifte.

Op 20 december 2020 hebben twee personen welke anoniem willen blijven een bezoek gebracht aan het Noordbargerbos te Emmen. Dit Bos is alleen te bereiken via de Blikveldweg te Emmen. Toen zij wouden vertrekken om 16:07 uur op voornoemde datum zagen zij dat de bewoner van **art. 10 lid 2 sub e Wob** zijn tractor met daarachter een aanhanger zo op de weg had geparkeerd dat het de voor het openbaar verkeer openstaande weg blokkeerde. Ik wens een foto die is gemaakt op dat moment van **art. 10 lid 2 sub e Wob** en zijn tractor als bijlage toe te voegen aan deze aangifte. De personen die zojuist een bezoek hadden gebracht aan het bos konden hierdoor niet weg en werd hun wederrechtelijk gedwongen dit te duldden. De personen hoorden **art. 10 lid 2 sub e Wob** vervolgens roepen: "Je blijft hier de hele nacht maar staan". Ik heb het vermoeden dat op dat moment niet de politie is gebeld door de 2 personen. Zij hebben vervolgens via onverharde zandpaden met hun voertuig door het Noordbargerbos moeten rijden om daar weg te komen.

Aan niemand werd het recht of de toestemming gegeven tot het plegen van het feit."

Nadat de verklaring door de aangever was gelezen, blijft de aangever bij zijn verklaringen.

De aangever,

art. 10 lid 2 sub e Wob

Waarvan door mij is opgemaakt dit proces-verbaal, dat ik sloot en ondertekende te Delfzijl op 25 januari 2021.

op ambtsbelofte

art. 10 lid 2 sub e Wob

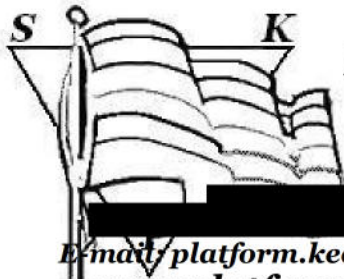

**Platform Keelbos**

Dorpstraat 16  
6361 EL NUTH

art. 10 lid 2 sub e Wob

[E-mail/platform.keelbos@gmail.com](mailto:platform.keelbos@gmail.com)  
[www.platform-keelbos.org](http://www.platform-keelbos.org)

**Hét kennis expertise centrum van de HOP**

Overschild, 26 november 2020

**Aan** de burgemeester der gemeente Emmen  
de heer Drs. H.F. van Oosterhout  
Raadhuisplein 1  
7811AP EMMEN

**Betreft:** verzoek om gebiedsverbod  
wegens ernstige misdragingen

Geachte heer van Oosterhout,

Hierbij recapituleer ik de ernstige misdragingen die de heer **art. 10 lid 2 sub e Wob**  
**art. 10 lid 2 sub e Wob** de afgelopen twee jaar heeft gepleegd in het Noordbargerbos te Emmen  
(eigendom van Staatsbosbeheer SBB).

1. vernielingen plegen in het bos, als het opwerpen van grondwallen, door middel van het schrapen van grond en bladeren van de bospaden, en het omtrekken en deponeren van bomen op bospaden.
2. vandalisme plegen door het opbreken van de bestrating parkeerplaats Westerveld naar het Noordbargerbos. Is door een aannemer in opdracht van de provincie Drenthe hersteld.
3. scheldpartijen van "sukkel" en "klootzak" met ten minste 3 doodsbedreigingen naar mijn persoon toe.
4. schijnaanrijdingen op de bospaden met zijn personenauto/landrover of trekkers.
5. milieudelicten als het deponeren van mest/paardenmest of beschimmeld/bedorven hooi op de toegangen tot bospaden.
6. het aanzetten tot haat tegen "homo's", zijnde homofobie in de wijk Westenesch. "Ik heb alle inwoners van Westenesch achter mij staan". Hierdoor verschenen op donderdag, 12-11-2020, rond 13:30/14:00 uur een drietal dames op het eind Blickveldweg, tegen bosrand Noordbargerbos in **art. 10 lid 2 sub e Wob**  
**art. 10 lid 2 sub e Wob**. Meest vervelende dame (1<sup>e</sup>): schelden, bedreigen (ik sla de bril van je kop), was mij aan het filmen met haar mobieltje, en filmde later ook het kenteken van mijn auto, deze dame was onnatuurlijk opgemaakt. De 2<sup>e</sup> dame, met bril met ronde glazen, ook een grote mond, schelden, maar minder dan de eerste. De 3<sup>e</sup> dame, heb ik minder gehoord. Waarschijnlijk een meeloper.

**art. 10 lid 2 sub e Wob** is sinds RTV Drenthe uitzending van maandag 11 juni 2018 "Boze buur bedreigt mannen bij ontmoetingsplaats Emmen" en Roze Golf, RTV Oost uitzending van donderdag 14 juni 2018 "Buurtbewoner ontmoetingsplaats Emmen: ik ben bedreigd" bezig met het terroriseren van dit bosgebied en de parkeerplaatsen Westerveld en eind Blickveldweg/bosrand Noordbargerbos.  
Verder verdenk ik hem ook van brandstichting in het Noordbargerbos in of rond mei 2018.

De meeste van deze acties van **art. 10 lid 2 sub e Wob** zijn bij U bekend, via meldingen openbare ruimte (meer als 10), aangiften bij de politie (3 keer) en meldingen bij Staatsbosbeheer en de Provincie Drenthe. Daarom mijn dringende verzoek aan U met onmiddellijke ingang voor ten minste twee jaar, een gebiedsverbod uit de vaardigen, APV artikel 172 lid 3 Gemeentewet, voor het Noordbargerbos voor **art. 10 lid 2 sub e Wob**

**art. 10 lid 2 sub e Wob**

# 7

In afwachting van Uw berichten.

Hoogachtend,

art. 10 lid 2 sub e Wob

namens de Stichting Platform Keelbos,  
waarvan medebestuurder en gevolmachtigde

NB: het is U bekend dat de aangiftebereidheid zeer gering is onder de HOP-bezoekers (HOP = Homo/Heren OntmoetingsPlaats) van het Noordbargerbos wegens achterban verantwoording. Daarom is mijn aangifte in dezen van extra belang.

Bijlage: volmacht

---

**Van:** art. 10 lid 2 sub e Wob  
**Verzonden:** donderdag 28 januari 2021 09:19  
**Aan:** art. 10 lid 2 sub e Wob  
**Onderwerp:** FW: Noordbargerbos Emmen / vragen over onderhoudswerkzaamheden

Ter info.

Ik zal aangeven dat er op meerdere plekken mannen contact met elkaar hebben en dat dit ook het geval is in het Noordbargerbos.

Groetjes,  
art. 10 lid 2 sub e Wob

---

**Van:** art. 10 lid 2 sub e Wob  
**Verzonden:** woensdag 27 januari 2021 19:38  
**Aan:** art. 10 lid 2 sub e Wob  
**Onderwerp:** RE: Noordbargerbos Emmen / vragen over onderhoudswerkzaamheden

Geachte art. 10 lid 2 sub e Wob,

Dank u wel voor uw snelle reactie en dat u iets wilt doen aan de bomen die de doorgang van mountainbikers versperren.

Ik ga ervan uit dat dit voortvarend wordt opgepakt door Staatsbosbeheer zodat deze bewegwijzerde en gemarkeerde route weer voldoet aan uw beleidsuitgangspunten en mountainbikers er veilig kunnen recreëren.

Ik heb nog wel een vraag ter verduidelijking van uw reactie:

Was het u bekend dat het gebied waar u zaagwerkzaamheden heeft verricht, een homo-ontmoetingsplaats is?

Ik hoor graag van u.

Met vriendelijke groet,  
art. 10 lid 2 sub e Wob

---

**Van:** art. 10 lid 2 sub e Wob <[art.10lid2subewob@staatsbosbeheer.nl](mailto:art.10lid2subewob@staatsbosbeheer.nl)>  
**Verzonden:** woensdag 27 januari 2021 09:21  
**Aan:** art. 10 lid 2 sub e Wob  
**Onderwerp:** re: Noordbargerbos Emmen / vragen over onderhoudswerkzaamheden

Geachte art. 10 lid 2 sub e Wob

Bedankt voor uw mail en fijn dat u zo betrokken bent bij onze gebieden.  
Uw vragen zal ik via deze mail beantwoorden.

De zaagwerkzaamheden, die recent zijn uitgevoerd, zijn gedaan in het kader van 'dood hout leeft', ten behoeve van bos- en natuurbeheer. Er zijn geen bomen en/of takken op de bewegwijzerde paden gelegd, mocht dit volgens u wel het geval zijn dan hoor ik graag waar dit is.

Binnen Staatsbosbeheer is afgesproken dat wij alleen bewegwijzerde routes onderhouden. Een stukje veiligheid heeft hier ook zeker mee te maken. Bezoekers weten dat zij op een gemarkeerde route veilig kunnen recreëren. Het is aan Staatsbosbeheer om in haar terreinen te bepalen waar paden en wegen lopen en waar paden, wegen en routes onderhoud nodig hebben.

Daarnaast heeft Staatsbosbeheer in opdracht van de provincie natuurdoelen te realiseren. Onderdeel van het halen van deze natuurdoelen is het creëren van dood hout in de bossen, immers: dood hout in het bos draagt bij aan de biodiversiteit. Onze taak als Staatsbosbeheer is om onze terreinen te beschermen, benutten en te (laten) beleven. Bepaalde gebieden hebben meer bescherming nodig, deze kunnen bijvoorbeeld kwetsbaar zijn vanwege de aanwezigheid van zeldzame flora en fauna, archeologisch erfgoed, etc. Rust voor en na zonsopgang is op sommige locaties noodzakelijk in deze. Tevens is het belangrijk dat een bos een veilige plek is om te recreëren. Het moet dus voor mensen ook duidelijk zijn wat gemarkeerde (lees veilige) paden zijn en welke niet.

Iedereen is welkom in onze bossen, mits je je aan de geldende regels houdt. Wij voeren dan ook zeker geen ingrepen uit om specifieke groepen te weren, maar bij overlast en een veelvoud van klachten uit verschillende hoeken kunnen wij uiteraard wel maatregelen nemen. Dit kan zijn het plaatsen van slagbomen, het plaatsen van extra bebording, extra handhaving ter plaatse voor bijvoorbeeld het weren van motorcrossers of ander gemotoriseerd (sluip)verkeer door ons bos, het niet wandelen op gemarkeerde wegen of paden, loslopende honden, etc. De uitgevoerde beheeractiviteiten in het Noordbargerbos hebben derhalve geen enkele relatie met een door u geïnsinueerde anti-homo actie, maar zijn gedeeltelijk gedaan in het kader van bos- en natuurbeheer, gedeeltelijk gedaan in het kader van het scheppen van duidelijkheid voor de wandelaar en gedeeltelijk gedaan voor het belemmeren van sluipverkeer in onze natuurterreinen.

De huidige informatiepanelen zijn overigens verouderd en worden op korte termijn vervangen door nieuwe panelen. Voor wat betreft de MTB route: deze wordt onderhouden door de mountainbike vereniging, FTC Emmen, en wordt wekelijks gecontroleerd. Ik zal uw melding over een versperd pad met deze club bespreken.

Hopelijk zijn met deze toelichting uw vragen beantwoord.  
Mocht u toch nog vragen hebben dan hoor ik het graag.

Met vriendelijke groet,

art. 10 lid 2 sub e Wob

Emmen Sleen  
Boslaan 21 7822 EN Emmen  
T art. 10 lid 2 sub e Wob

art. 10 lid 2 sub e Wob | [www.staatsbosbeheer.nl](http://www.staatsbosbeheer.nl)  
[www.facebook.com/staatsbosbeheerEmmenSleen](https://www.facebook.com/staatsbosbeheerEmmenSleen)

art. 10 lid 2 sub e Wob | [@Staatsbosbeheer1](https://twitter.com/Staatsbosbeheer1) | [staatsbosbeheer1](http://staatsbosbeheer1)

Aanwezig op maandag t/m donderdag

Zelfde mail als in bijlage 3 pagina 1 en 2

---

**Van:** art. 10 lid 2 sub e Wob@drenthe.nl>  
**Verzonden:** dinsdag 19 januari 2021 13:05  
**Aan:** art. 10 lid 2 sub e Wob  
**Onderwerp:** RE: HOP Noordbargerbos

Goedemiddag art. 10 lid 2 sub e Wob

Bedankt voor je uitgebreide mail. Mooi dat jullie al maatregelen genomen hebben. Wij nemen dit mee in de memo voor de gedeputeerde, waarin het verzoek wordt gedaan in te stemmen met het starten van de procedure onttrekken aan de openbaarheid van het voetpad op de parkeerplaats aan de N34.

*Met vriendelijke groet,*

art. 10 lid 2 sub e Wob

Team Beheer Wegen en Vaarwegen

T: art. 10 lid 2 sub e Wob  
E: art. 10 lid 2 sub e Wob

Bezoekadres  
Westerbrink 1 | 9405 BJ Assen  
Postadres  
Postbus 122 | 9400 AC Assen

---

**Van:** art. 10 lid 2 sub e Wob  
**Verzonden:** maandag 18 januari 2021 15:43  
**Aan:** art. 10 lid 2 sub e Wob  
**CC:** Wob  
**Onderwerp:** RE: HOP Noordbargerbos

Beste art. 10 lid 2 sub e Wob

Bedankt voor je mail. Ook wij hebben niet stil gezeten, zelf gecreëerde paadjes zijn afgesloten door bomen/takken, op onze bebording staat nu vermeld dat je het niet toegestaan is om tussen zonsondergang en zonsopkomst het bos te betreden.

Slagbomen aan het einde van de Blikveldweg waren ook geplaatst, echter nu tijdelijk niet in werking vanwege de boeren die daar gebruik van moesten maken. Dit wordt op korte termijn weer hersteld.

Langs deze weg reageer ik op onderstaande mail, wanneer dit in een andere vorm gewenst is hoor ik het graag.

In de periode tussen 2010-2012 is er een verhard pad aangelegd vanaf de parkeerplaats van de N34 naar het Noordbargerbos.

Hiervoor was er op enkele plaatsen in het raster gaten geknipt. Men liep over het gazon, kroop door het gat en ging het bos in. Vanuit Staatsbosbeheer konden wij hierop handhaven aangezien de gaten illegaal geknipt waren. Na de aanleg van het pad en een brede toegang door het hek werden wij gedwongen om hier regelgevende bebording te plaatsen. Doordat er overal paadjes ontstonden was handhaving geen optie meer. Zelfs auto's gingen via dit pad het bos in. Het gevolg was direct te merken, veel afval in het bos, bezoekers die lastig werden gevallen en geconfronteerd met seksende mensen, dealers. Hiernaast is het niet meer veilig om ons werk uit te voeren, een vrijwilliger die voor Staatsbosbeheer roofvogels monitorde moest gedwongen stoppen aangezien hij zo extreem

9

lastig werd gevallen dat hij niet zonder bijl in zijn rugzak het bos in ging. Dit ter bescherming van hemzelf. Op dat punt heeft Staatsbosbeheer hem moeten verbieden nog langer in het bos onderzoek te verrichten. Graag zouden wij willen zien dat het raster weer wordt hersteld en het verharde pad verwijderd zodat duidelijk is dat er geen toegang tot het bos is vanaf die kant.

Groeten,

art. 10 lid 2 sub e Wob

Boswachter publiek  
Staatsbosbeheer  
Emmen Sleen  
Boslaan 21 7822 EN Emmen  
T art. 10 lid 2 sub e Wob

art. 10 lid 2 sub e Wob

[www.staatsbosbeheer.nl](http://www.staatsbosbeheer.nl)

[www.facebook.com/staatsbosbeheerEmmenSleen](https://www.facebook.com/staatsbosbeheerEmmenSleen)

art. 10 lid 2  
sub e Wob

[@Staatsbosbeheer.nl](https://twitter.com/Staatsbosbeheer) | staatsbosbeheer1

*Aanwezig op maandag t/m donderdag*



Zelfde mail als in bijlage 9 pagina 3

---

**Van:** [art. 10 lid 2 sub e Wob]@drenthe.nl>  
**Verzonden:** vrijdag 15 januari 2021 09:35  
**Aan:** [art. 10 lid 2 sub e Wob]@emmen.nl'; [art. 10 lid 2 sub e Wob]  
**Onderwerp:** HOP Noordbargerbos

Goedemorgen,

Zoals u weet heeft [art. 10 lid 2 sub e Wob] bij de provincie een verzoek ingediend voor onttrekking van het aangelegde betonpad vanaf de parkeerplaats van de N34 naar het Noordbargerbos.

Hier hebben wij samen met u, Staatsbosbeheer en de politie overleg gehad op 14 december 2020. Momenteel zijn we bezig met het opstellen van een memo richting onze gedeputeerde. Zowel jullie, als gemeente, maar ook Staatsbosbeheer hebben aangegeven ook belang bij onttrekking te hebben. Kunnen/willen jullie dit verzoek z.s.m. indienen, zodat wij dit mee kunnen nemen in onze memo? Alvast bedankt.

Met vriendelijke groet,

[art. 10 lid 2 sub e Wob]

[art. 10 lid 2 sub e Wob]

[art. 10 lid 2 sub e Wob]

[art. 10 lid 2 sub e Wob]@drenthe.nl

Bezoekadres  
Westerbrink 1 | 9405 BJ Assen  
Postadres  
Postbus 122 | 9400 AC Assen

# 10

**Van:** art. 10 lid 2 sub e Wob  
**Verzonden:** dinsdag 12 januari 2021 22:13  
**Aan:** art.10 lid 2 sub e Wob  
**Onderwerp:** Re: HOP Noordbargerbos

Geachte art.10 lid 2 sub e Wob,

Vanmiddag heb ik mij persoonlijk van de situatie op de hoogte gesteld. De slagbomen lagen inderdaad aan de boszijde.

Tot mijn grote vreugde zag ik, dat de toegang tot de homo-sluippaden met grote bomen was gebarricadeerd. De ontmoetingsplek wordt nu wel zeer onaantrekkelijk.

Uiteraard is er geen enkel probleem de zware vrachtwagens hier te laten draaien. Er is onlangs drie dagen lang dag en nacht bietenafvoer geweest.

Maandagmorgen 11 januari jl. zijn vanaf 03.00 uur tot 14.30 de laatste bieten afgevoerd. Daarvoor waren zeker 60 vrachtwagens nodig. Uiteraard is dit een aanslag op onze nachtrust, maar wij beseffen, dat buitenwonen een en ander met zich meebrengt. In totaal moeten er wel ongeveer 240 vrachtwagens geweest zijn, maar dat weten de art.10 lid 2 sub e Wob heel precies.

Dat de transporteur dan zo'n chaos achterlaat, is minder wenselijk.

art.10 lid 2 sub e Wob heeft mij per brief, kenteken 46819-2017, op 18 juli 2017 laten weten, dat de gemeente op de hoogte is van het dichtgooien van sloten langs het perceel van de art.10 lid 2 sub e Wob. Ook de sloot die grenst aan het bospad is door de art.10 lid 2 sub e Wob volledig dichtgeploegd. Omdat het hier geen zaksloten betrof, is er niet handhavend opgetreden.

Nogmaals zal ik hier contact over opnemen met art.10 lid 2 sub e Wob omdat - door het ontbreken van de sloot- er geen begrenzing is en men om de slagboom heen kan rijden. Bovendien is het huidige beleid erop gericht juist bermen en sloten functioneel te laten zijn. De slechte toestand van de Blikveldweg op dit gedeelte is de gemeente genoegzaam bekend.

Met de gebruikers van art.10 lid 2 sub e Wob heb ik contact gehad. Zij willen graag meewerken om tot herstel van de ruiterspaden te komen. Wellicht kan er dan ook een einde komen aan de cowboyritten over de bospaden. Deze worden volledig vertrapt.

Vooralsnog is bereikt, dat het heerlijk rustig is aan de Blikveldweg. Hartelijk dank voor uw inzet.

Met een hartelijke groet,

art.10 lid 2 sub e Wob

---

**Van:** art.10 lid 2 sub e Wob  
**Verzonden:** dinsdag 12 januari 2021 14:50  
**Aan:** art.10 lid 2 sub e Wob  
**Onderwerp:** RE: HOP Noordbargerbos

# 10

Beste [art.10 lid 2 sub e Wob],

Het klopt dat de slagboom er al weer uit moest, wij hadden er niet bij stilgestaan dat er in het verleden afspraken met de boeren zijn gemaakt dat zij die locatie gebruikten om te draaien met de grote wagens. Het is wel de bedoeling dat ze terug geplaatst worden, echter moeten we eerst langere slagboompalen zien te maken. Hierdoor kunnen de grote vrachtwagens gewoon door de slagbomen heen en de boeren ze na afloop weer op slot doen.

Hopelijk is alles snel weer hersteld.

Groeten,

[art.10 lid 2 sub e Wob]

[art.10 lid 2 sub e Wob]

Staatsbosbeheer

Emmen Sleen

Boslaan 21 7822 EN Emmen

[art.10 lid 2 sub e Wob]

[art.10 lid 2 sub e Wob]

| [www.staatsbosbeheer.nl](http://www.staatsbosbeheer.nl)

[www.facebook.com/staatsbosbeheerEmmenSleen](https://www.facebook.com/staatsbosbeheerEmmenSleen)

[art.10 lid 2 sub e Wob]

staatsbosbeheer1



**Van:** [art.10 lid 2 sub e Wob]

**Verzonden:** dinsdag 12 januari 2021 15:43

**Aan:** [art.10 lid 2 sub e Wob]

**Onderwerp:** Re: HOP Noordbargerbos

Geachte [art.10 lid 2 sub e Wob],

Mijn vrouw heeft zojuist met een vriendin een boswandeling gemaakt.

Er was niemand in het bos.

De palen waren echter weg bij de Blikveldweg.

Kunt u een nadere verklaring geven?

Toen de palen er nog waren, werd er aan de zijde van de [art.10 lid 2 sub e Wob] langs de paal gereden.

De vrachtwagens van [art.10 lid 2 sub e Wob] hebben hier gedraaid en zijn blijven zitten in de weg.

Een shovel van de firma [art.10 lid 2 sub e Wob] heeft ze eruit getrokken en zanhopen opgeworpen.

Met vr.gr.

[art.10 lid 2 sub e Wob]

---

**Van:** [art.10 lid 2 sub e Wob] [@staatsbosbeheer.nl](https://twitter.com/staatsbosbeheer)>

**Verzonden:** dinsdag 5 januari 2021 08:59

**Aan:** [art.10 lid 2 sub e Wob] [art.10 lid 2 sub e Wob] >

**Onderwerp:** RE: HOP Noordbargerbos

Beste [art.10 lid 2 sub e Wob],

Voor u ook de beste wensen voor het nieuwe jaar.

# 10

Goed te horen dat de slagbomen een succes zijn, laten we hopen dat iedereen weer rustig kan genieten van de natuur.

Groeten,

art.10 lid 2 sub e Wob

art.10 lid 2 sub e Wob

Staatsbosbeheer

Emmen Sleen

Boslaan 21 7822 EN Emmen

art.10 lid 2 sub e Wob

@art.10 lid 2 sub e Wob | [www.staatsbosbeheer.nl](http://www.staatsbosbeheer.nl)

[www.facebook.com/staatsbosbeheerEmmenSleen](https://www.facebook.com/staatsbosbeheerEmmenSleen)

E art.10 lid 2 sub e Wob | [@Staatsbosbeheer.nl](https://www.staatsbosbeheer.nl) | staatsbosbeheer1

*Aanwezig op maandag t/m donderdag*



**Van:** art.10 lid 2 sub e Wob

**Verzonden:** maandag 4 januari 2021 21:54

**Aan:** art.10 lid 2 sub e Wob | [@staatsbosbeheer.nl](https://www.staatsbosbeheer.nl)>

**CC:** art.10 lid 2 sub e Wob | [@staatsbosbeheer.nl](https://www.staatsbosbeheer.nl)>; art.10 lid 2 sub e Wob | [@staatsbosbeheer.nl](https://www.staatsbosbeheer.nl)>

**Onderwerp:** Re: HOP Noordbargerbos

Goedenavond art.10 lid 2 sub e Wob,

Allereerst de beste wensen voor 2021.

Het was vandaag zalig rustig aan de Blikveldweg!

De geplaatste slagbomen zijn een succes.

art.10 lid 2 sub e Wob, stond even op de nu zeer kleine parkeerplaats.

Hartelijk dank voor uw snelle aanpak.

**Van:** art.10 lid 2 sub e Wob | [@staatsbosbeheer.nl](https://www.staatsbosbeheer.nl)>

**Verzonden:** dinsdag 15 december 2020 08:34

**Aan:** art.10 lid 2 sub e Wob

**CC:** art.10 lid 2 sub e Wob | [@staatsbosbeheer.nl](https://www.staatsbosbeheer.nl)>; art.10 lid 2 sub e Wob | [@staatsbosbeheer.nl](https://www.staatsbosbeheer.nl)>

**Onderwerp:** RE: HOP Noordbargerbos

Geachte art.10 lid 2 sub e Wob,

Bedankt voor uw mail.

Sluipverkeer van auto's door het Noordbargerbos is inderdaad onwenselijk, wij zijn al voornemens om slagbomen te plaatsen aan het einde van de Blikveldweg.

Dit kan enkel op grond van Staatsbosbeheer en daarom komen er ook 2 slagbomen zodat er vanaf die kant niet het bos in kan worden gereden.

De andere locaties waar u over spreekt zou ik graag na willen kijken of dit via ons grondgebied gaat, maar daarvoor heb ik een kaartje nodig zodat ik aan de hand van de wegenlegger kan nakijken wie de grondeigenaar is. Waarschijnlijk valt het deel van de Heirweg waar u het over heeft onder de gemeente.

# 10

Daarnaast wordt de regelgeving voor het Noordbargerbos Noord in januari 2021 aangescherpt om verstoringen na zonsondergang te voorkomen. Het bos is dan ook tussen zonsondergang en zonsopkomst niet geopend voor publiek. Handhaving op de aangescherpte regels zal in 2021 ook geïntensiveerd worden.

Dat er overlast is wordt door ons ook niet ontkend, wij proberen op bovenstaande wijze de overlast terug te dringen zodat het Noordbargerbos voor iedereen weer een veilige plek is om te recreëren.

Wij hopen hiermee u klacht naar tevredenheid te hebben beantwoord. Wanneer wij binnen 14 dagen na dagtekening van deze brief/mail geen reactie vernemen, wij uitgaan van afhandeling van de klacht.

Met vriendelijke groet,

art.10 lid 2 sub e Wob

art.10 lid 2 sub e Wob

Staatsbosbeheer

Emmen Sleen

Boslaan 21 7822 EN Emmen

art.10 lid 2 sub e Wob

art.10 lid 2 sub e Wob | [www.staatsbosbeheer.nl](http://www.staatsbosbeheer.nl)

[www.facebook.com/staatsbosbeheerEmmenSleen](https://www.facebook.com/staatsbosbeheerEmmenSleen)

art.10 lid 2 sub e Wob | [@Staatsbosbeheer.nl](mailto:@Staatsbosbeheer.nl) | staatsbosbeheer1

*Aanwezig op maandag t/m donderdag*



**Van:** art.10 lid 2 sub e Wob

**Verzonden:** woensdag 9 december 2020 15:06

**Aan:** art.10 lid 2 sub e Wob | [@staatsbosbeheer.nl](mailto:@staatsbosbeheer.nl)>

**Onderwerp:** HOP Noorbargerbos

Geachte art.10 lid 2 sub e Wob,

In week 49 was het uitermate rustig aan de Blikveldweg , dus ook in het Noorbargerbos.

Maandag geen bezoek; dinsdag geen bezoek.

Woensdag 2 december verscheen de art.10 lid 2 sub e Wob.

Op donderdag 3 december heb ik contact met art.10 lid 2 sub e Wob. Zij meldt mij grote troep in het bos: laken met blikjes, onderbroeken, kousen. Zij is bijna overreden door twee auto's die in het bos crossten. Het betrof een auto met twee meisjes die achter een auto met twee jongens crossten.

Zij wandelde in het bos met haar man en een kleine hond die bijna aangere4den werd.

Haar e-mailadres is art.10 lid 2 sub e Wob. Bereikbaar op art.10 lid 2 sub e Wob.

Zij was zo vriendelijk mij haar gegevens te verstrekken. Daarnaast heb ik veel mensen gesproken, die in het bos wandelen. Zij wlden liever anoniem blijven. Wel uitten zij hun klachten over het optreden van de homo's.

Auto's rijden veelvuldig in het bos. Zo verlaat de art.10 lid 2 sub e Wob het bos via de Nam-boorlocatie en de Bargerkampenweg. Hetzelfde doet art.10 lid 2 sub e Wob in zijn art.10 lid 2 sub e Wob kenteken art.10 lid 2 sub e Wob.

De bewoners van art.10 lid 2 sub e Wob hebben een buurtap. en zien veel auto's passeren tot diep in de nacht.

Hoewel zij eerst medewerking toezegden, zien zij daar nu vanaf. Zij willen "geen gedonder" met die homo's en zeker niet met criminele figuren die bij nacht en ontij het Noordbargerbos bevolken.

Ik verzoek u het Noordbargerbos hermetisch af te sluiten voor autoverkeer. De bospaden bij de Nam-locatie af te sluiten met de bekende palen en sloten. Dan is het onmogelijk het bos binnen te komen. Een tweede

# 10

sluiproute is het bospad dat volgt op de Heirweg en grenst aan landbouwgronden. Hier staat nergens een bord, dat toegang verbiedt.

Een derde sluiproute is de Blickveldweg. Ook hier dienen afsluitpalen te komen.

Met art.10 lid 2 sub e Wob heb ik veelvuldig contact. Zij vertelt toestemming van Staatsbosbeheer te hebben door het bos naar hun boerderij te gaan.

Nu door de werkzaamheden aan de N34 de Blickveldweg de enige route is om hun art.10 lid 2 sub e Wob te bereiken, maken zij met hun werktuigen veelvuldig en dagelijks gebruik van deze route. Wellicht moet deze mogelijkheid open blijven om de bedrijfsvoering niet in gevaar te brengen.

Met belangstelling zie ik uw reactie tegemoet.

Met een hartelijke groet vanaf een rustige Blickveldweg,

art.10 lid 2 sub e Wob

P.S. Vanmorgen heb ik een zak vol vuilnis verzameld aan het eind van de Blickveldweg. Mijn buurman, art.10 lid 2 sub e Wob, aan de Blickveldweg zelf.

Rollen toiletpapier, tissues, condooms, kledingstukken zal ik nu bewaren in een plastic zak. Hoewel ik werkhandschoenen aan had, heb ik wel tien keer met Eau Sauvage toiletzeep mijn handen gewassen.

Grapje: als u zorgt, dat er geen homo meer in het bos komt en ook geen gespuis, dan breng ik persoonlijk uw favoriete parfum.

Disclaimer [Nederlands](#) [English](#)

Disclaimer [Nederlands](#) [English](#)

Disclaimer [Nederlands](#) [English](#)

---

**Van:** art.10 lid 2 sub e Wob  
**Verzonden:** zondag 24 januari 2021 21:26  
**Aan:** art.10 lid 2 sub e Wob  
**Onderwerp:** RE: melding openbare ruimte: Illegale afval dumpingen Noordbargerbos Emmen

Geachte art.10 lid 2 sub e Wob

Dank voor Uw reactie.

Naar aanleiding van het onderstaande handhaaf ik mijn klacht, daar ik U niet kan volgen dat bedoelde acties van Staatsbosbeheer binnen haar takenpakket vallen.

art.10 lid 2 sub e Wob

medebestuurslid en gevolmachtigde van  
de Stichting Platform Keelbos te Nuth (Lb)

---

**Van:** art.10 lid 2 sub e Wob  
**Verzonden:** maandag 18 januari 2021 13:56  
**Aan:** art.10 lid 2 sub e Wob  
**Onderwerp:** RE: melding openbare ruimte: Illegale afval dumpingen Noordbargerbos Emmen

Geachte art.10 lid 2 sub e Wob

Bedankt voor uw mail, fijn te merken dat u zo betrokken bent bij onze bossen.

Op de foto's zie ik echter geen dumping, maar bomen die of omgevallen of omgezaagd zijn.  
Dit blijft in het terrein liggen in het kader van dood hout leeft, bosbeheer en bosontwikkeling.  
De art. 10 lid 2 sub e Wob heeft hier dan ook niets mee te maken.

Wij hopen hiermee u vraag/klacht naar tevredenheid te hebben beantwoord/opgelost.  
Wanneer wij binnen 14 dagen na dagtekening van deze mail geen reactie vernemen, wij uitgaan van afhandeling van de klacht.

Met vriendelijke groet,

art.10 lid 2 sub e Wob

art.10 lid 2 sub e Wob

Emmen Sleen  
Boslaan 21 7822 EN Emmen  
T art. 10 lid 2 sub e Wob

art.10 lid 2 sub e Wob | [www.staatsbosbeheer.nl](http://www.staatsbosbeheer.nl)  
[www.facebook.com/staatsbosbeheerEmmenSleen](https://www.facebook.com/staatsbosbeheerEmmenSleen)

E art.10 lid 2 sub e Wob @Staatsbosbeheer.nl | staatsbosbeheer1



Zelfde mail als in bijlage 6 pagina 1



## Zelfde mail als in bijlage 11 op pagina 1

**Van:** art.10 lid 2 sub e Wob

**Verzonden:** woensdag 20 januari 2021 11:03

**Aan:** art.10 lid 2 sub e Wob

**Onderwerp:** FW: nieuw geplaatste slagbomen, Noordbargerbos Emmen

Geachte art.10 lid 2 sub e Wob,

Bedankt voor u mail en het klopt dat er slagbomen zijn geplaatst.

Dit hebben wij gedaan omdat er veel klachten kwamen over sluipverkeer, o.a. door uzelf.

Het is niet toegestaan om met gemotoriseerd verkeer door het bos te rijden, m.u.v. de boer die recht van overpad heeft.

De natuur kan erg kwetsbaar zijn en één van onze taken is het beschermen hiervan.

Wanneer wij binnen 14 dagen na dagtekening van deze mail geen reactie vernemen, wij uitgaan van dat uw vraag voldoende is beantwoord.

Met vriendelijke groet,

art.10 lid 2 sub e Wob

Staatsbosbeheer  
Emmen Sleen  
Boslaan 21 7822 EN Emmen  
art.10 lid 2 sub e Wob

art.10 lid 2 sub e Wob [www.staatsbosbeheer.nl](http://www.staatsbosbeheer.nl)  
[www.facebook.com/staatsbosbeheerEmmenSleen](https://www.facebook.com/staatsbosbeheerEmmenSleen)

E art.10 lid 2 sub e Wob [@Staatsbosbeheer](https://twitter.com/Staatsbosbeheer) | staatsbosbeheer1



---

**Van:** art.10 lid 2 sub e Wob  
**Verzonden:** maandag 18 januari 2021 10:08  
**Aan:** SBB Contact <[contact@staatsbosbeheer.nl](mailto:contact@staatsbosbeheer.nl)>  
**CC:** Platform Keelbos <[platform.keelbos@gmail.com](mailto:platform.keelbos@gmail.com)>  
**Onderwerp:** nieuw geplaatste slagbomen, Noordbargerbos Emmen

Geachte heer Thijsen,

Tijdens mijn lokatiebezoek op 8 januari 2021 ontdekte ik dat er een 2-tal nieuwe slagbomen zijn geplaatst (tussen 4-1 en 7-1) eind Blikveldweg, bosrand Noordbargerbos te Emmen.

Graag zou ik van U vernemen met welke motivatie bedoelde slagbomen zijn geplaatst.

art.10 lid 2 sub e Wob

medebestuurder en gevolmachtigde van  
de Stichting Platform Keelbos te Nuth (Lb)

Disclaimer [Nederlands English](#)

---

**Van:** art.10 lid 2 sub e Wob  
**Verzonden:** woensdag 27 januari 2021 09:21  
**Aan:** art.10 lid 2 sub e Wob  
**Onderwerp:** re: Noordbargerbos Emmen / vragen over onderhoudswerkzaamheden

Geachte art.10 lid 2 sub e Wob

Bedankt voor uw mail en fijn dat u zo betrokken bent bij onze gebieden.  
Uw vragen zal ik via deze mail beantwoorden.

De zaagwerkzaamheden, die recent zijn uitgevoerd, zijn gedaan in het kader van 'dood hout leeft', ten behoeve van bos- en natuurbeheer. Er zijn geen bomen en/of takken op de bewegwijzerde paden gelegd, mocht dit volgens u wel het geval zijn dan hoor ik graag waar dit is.

Binnen Staatsbosbeheer is afgesproken dat wij alleen bewegwijzerde routes onderhouden. Een stukje veiligheid heeft hier ook zeker mee te maken. Bezoekers weten dat zij op een gemarkeerde route veilig kunnen recreëren. Het is aan Staatsbosbeheer om in haar terreinen te bepalen waar paden en wegen lopen en waar paden, wegen en routes onderhoud nodig hebben.

Daarnaast heeft Staatsbosbeheer in opdracht van de provincie natuurdoelen te realiseren. Onderdeel van het halen van deze natuurdoelen is het creëren van dood hout in de bossen, immers: dood hout in het bos draagt bij aan de biodiversiteit. Onze taak als Staatsbosbeheer is om onze terreinen te beschermen, benutten en te (laten) beleven. Bepaalde gebieden hebben meer bescherming nodig, deze kunnen bijvoorbeeld kwetsbaar zijn vanwege de aanwezigheid van zeldzame flora en fauna, archeologisch erfgoed, etc. Rust voor en na zonsopgang is op sommige locaties noodzakelijk in deze. Tevens is het belangrijk dat een bos een veilige plek is om te recreëren. Het moet dus voor mensen ook duidelijk zijn wat gemarkeerde (lees veilige) paden zijn en welke niet.

Iedereen is welkom in onze bossen, mits je je aan de geldende regels houdt. Wij voeren dan ook zeker geen ingrepen uit om specifieke groepen te weren, maar bij overlast en een veelvoud van klachten uit verschillende hoeken kunnen wij uiteraard wel maatregelen nemen. Dit kan zijn het plaatsen van slagbomen, het plaatsen van extra bebording, extra handhaving ter plaatse voor bijvoorbeeld het weren van motorcrossers of ander gemotoriseerd (sluip)verkeer door ons bos, het niet wandelen op gemarkeerde wegen of paden, loslopende honden, etc. De uitgevoerde beheeractiviteiten in het Noordbargerbos hebben derhalve geen enkele relatie met een door u geïnsinueerde anti-homo actie, maar zijn gedeeltelijk gedaan in het kader van bos- en natuurbeheer, gedeeltelijk gedaan in het kader van het scheppen van duidelijkheid voor de wandelaar en gedeeltelijk gedaan voor het belemmeren van sluipverkeer in onze natuurterreinen.

De huidige informatiepanelen zijn overigens verouderd en worden op korte termijn vervangen door nieuwe panelen. Voor wat betreft de MTB route: deze wordt onderhouden door de mountainbike vereniging, FTC Emmen, en wordt wekelijks gecontroleerd. Ik zal uw melding over een versperd pad met deze club bespreken.

Hopelijk zijn met deze toelichting uw vragen beantwoord.  
Mocht u toch nog vragen hebben dan hoor ik het graag.

Met vriendelijke groet,

art.10 lid 2 sub e Wob

Staatsbosbeheer  
Emmen Sleen

# 13

Boslaan 21 7822 EN Emmen

art.10 lid 2 sub e Wob

art.10 lid 2 sub e Wob

[www.staatsbosbeheer.nl](http://www.staatsbosbeheer.nl)  
[www.facebook.com/staatsbosbeheerEmmenSleen](https://www.facebook.com/staatsbosbeheerEmmenSleen)

E art.10 lid 2 sub e Wob [@Staatsbosbeheer.nl](https://www.staatsbosbeheer.nl) | staatsbosbeheer1

*Aanwezig op maandag t/m donderdag*



Zelfde mail als in bijlage 3 pagina 1 en 2

Zelfde mail als in bijlage 3 pagina 1 en 2

**Van:** [art. 10 lid 2 sub e Wob]  
**Verzonden:** donderdag 28 januari 2021 09:31  
**Aan:** [art. 10 lid 2 sub e Wob]  
**Onderwerp:** RE: Noordbargerbos Emmen / vragen over onderhoudswerkzaamheden

Geachte [art. 10 lid 2 sub e Wob]

Op meerdere plekken in onze bossen ontmoeten mannen, maar ook man/vrouw en vrouw/vrouw elkaar. Dit is ook het geval in het Noordbargerbos. Bovenstaande is echter geen reden om onze werkzaamheden die nodig zijn voor veiligheid, bos en natuurbeheer niet uit te voeren.

Met vriendelijke groet,

[art.10 lid 2 sub e Wob]

[art.10 lid 2 sub e Wob]

Emmen Sleen  
Boslaan 21 7822 EN Emmen

[art.10 lid 2 sub e Wob]

[art.10 lid 2 sub e Wob] [www.staatsbosbeheer.nl](http://www.staatsbosbeheer.nl)  
[www.facebook.com/staatsbosbeheerEmmenSleen](https://www.facebook.com/staatsbosbeheerEmmenSleen)

E [art.10 lid 2 sub e Wob] @Staatsbosbeheer.nl | staatsbosbeheer1

*Aanwezig op maandag t/m donderdag*



---

**Van:** [art.10 lid 2 sub e Wob]  
**Verzonden:** woensdag 27 januari 2021 19:38  
**Aan:** [art.10 lid 2 sub e Wob]  
**Onderwerp:** RE: Noordbargerbos Emmen / vragen over onderhoudswerkzaamheden

Geachte [art.10 lid 2 sub e Wob]

Dank u wel voor uw snelle reactie en dat u iets wilt doen aan de bomen die de doorgang van mountainbikers versperren.

# 14

Ik ga ervan uit dat dit voortvarend wordt opgepakt door Staatsbosbeheer zodat deze bewegwijzerde en gemarkeerde route weer voldoet aan uw beleidsuitgangspunten en mountainbikers er veilig kunnen recreëren.

Ik heb nog wel een vraag ter verduidelijking van uw reactie:

Was het u bekend dat het gebied waar u zaagwerkzaamheden heeft verricht, een homo-ontmoetingsplaats is?

Ik hoor graag van u.

Met vriendelijke groet,

art. 10 lid 2 sub e Wob

Zelfde mail als in bijlage 13 pagina 1

art.10 lid 2 sub e Wob

Staatsbosbeheer  
Emmen Sleen  
Boslaan 21 7822 EN Emmen

T art.10 lid 2 sub e Wob

art.10 lid 2 sub e Wob [www.staatsbosbeheer.nl](http://www.staatsbosbeheer.nl)  
[www.facebook.com/staatsbosbeheerEmmenSleen](https://www.facebook.com/staatsbosbeheerEmmenSleen)

E art.10 lid 2 sub e Wob [@Staatsbosbeheer.nl](https://twitter.com/Staatsbosbeheer) | staatsbosbeheer1

Aanwezig op maandag t/m donderdag



Zelfde mail als in bijlage 3 pagina 1 en 2

Zelfde mail als in bijlage 3 pagina 1 en 2

**Van:** [art.10 lid 2 sub e Wob]  
**Verzonden:** donderdag 17 december 2020 10:23  
**Aan:** [art.10 lid 2 sub e Wob]  
**Onderwerp:** RE: opnieuw vernielingen aangericht door [art.10 lid 2 sub e Wob] in het Noordbargerbos

Geachte [art.10 lid 2 sub e Wob]

In uw eerdere mail schrijft u dat niet [art.10 lid 2 sub e Wob] maar [art.10 lid 2 sub e Wob] het pad heeft bewerkt. *Vandaag, donderdag 26 november 2020 ontdekte ik dat er weer typische sporen op een Staatsbosbeheer-pad zichtbaar zijn geworden van grondwerkzaamheden door [art.10 lid 2 sub e Wob] recentelijk aangebracht.*

De enige omwonende die recht van overpad heeft is de [art.10 lid 2 sub e Wob] vandaar mijn opmerking hierover. Wij houden de gemarkeerde wandelpaden in goede staat, maar dat wil niet zeggen dat deze ook goed toegankelijk zijn voor mindervaliden, hiervoor is speciaal het verharde familiepad in de Emmerdennen aangelegd.

Mochten er ingrepen door derden worden gedaan, dan zullen wij deze hierop actie ondernemen, geen uitzondering daar gelaten.

Met vriendelijke groet,

[art.10 lid 2 sub e Wob]

[art.10 lid 2 sub e Wob]

Emmen Sleen  
Boslaan 21 7822 EN Emmen

[art.10 lid 2 sub e Wob]

[art.10 lid 2 sub e Wob] [www.staatsbosbeheer.nl](http://www.staatsbosbeheer.nl)  
[www.facebook.com/staatsbosbeheerEmmenSleen](https://www.facebook.com/staatsbosbeheerEmmenSleen)

[art.10 lid 2 sub e Wob] @Staatsbosbeheer.nl | staatsbosbeheer1

Aanwezig op maandag t/m donderdag



---

**Van:** [redacted]  
**Verzonden:** donderdag 17 december 2020 10:05  
**Aan:** [redacted]

Onderwerp: RE: opnieuw vernielingen aangericht door art. 10 lid 2 sub e Wob in het Noordbargerbos

Geachte art. 10 lid 2 sub e Wob

Dank voor Uw reactie.

Uw zin "maar uiteraard is de art. 10 lid 2 sub e Wob vrij om zelf te reageren wanneer zij ergens klachten over hebben." Kan ik niet volgen.

Zegt U daarmee dat de veroorzaker van de gemelde vernielingen, de vrije hand heeft om de SBB-bospaden, inclusief zijkanten, naar believen te bewerken met een cultivator?

Ik kan mij voorstellen dat er gaten met, in het natte seizoen, water in een bospad ontstaan door zware/grote landbouwmachines. En dat de veroorzaker deze gaten op eigen initiatief dicht.

Echter ik zie geen verbetering van de bereikbaarheid door het omploegen van bospaden. Overigens is dit de tweede keer dat mij dergelijke activiteiten opvallen. (zie e-mail 24-12-2019 17:29 uur)

Van het omwoelen van de bospaden, inclusief zijkanten, zie ik geen nut en noodzaak, anders dan het bemoeilijken van de toegang tot het Noordbargerbos voor voetgangers, fietsers en mindervaliden in scootmobiel etc.

Daarom verzoek ik U, art. 10 lid 2 sub e Wob erop te wijzen dat zij niet nog eens vernielingen aanricht op de bospaden, daar een overpadrecht nooit mag worden misbruikt om anderen te weren.

Sowieso vind ik dat deze overpadgebruiker, er een erg ruime interpretatie van het overpadrecht op nahoudt. Regelmatig zie ik hun grote landmachines met grote snelheid (niet stapvoets) over de paden rijden, waardoor de indruk van schijnaanrijdingen ontstaat.

Verder wordt niet altijd de kortste weg door het bos gekozen, waardoor het meer lijkt op een soort toeristische toer. (zie kaartje van 2019)

Ons belang: Het is U bekend dat het noord/westelijk gedeelte van het Noordbargerbos mede gebruikt als HOP (Homo/Heren OntmoetingsPlaats)

HOP-bezoek is extensief, recreatief medegebruik van het publieke domein (uitspraak 72 trapjes ECLI:NL:RVS:2000:AA9528).

Verder: Alles wat niet valt onder normaal regulier onderhoud (eens in de 12 jaar) van het terrein wordt door ons kritisch onder de loep genomen (overeenkomstig de statuten 1) van onze Stichting Platform Keelbos te Nuth (Lb)), om te beoordelen of dit niet een negatieve of inperkende werking heeft op het HOP bezoek.2)

1) In onze statuten staan onze doelstellingen in artikel 3 omschreven, bij punt:

3. De stichting heeft ten doel om te streven naar het open houden van openbare verzorgingsplaatsen, parkeerplaatsen en andere plaatsen zonder voorzieningen en behartigt de belangen van al de bezoekers daarvan; én

9. De stichting heeft ten doel om te streven naar het open houden van homo- ontmoetingsplaatsen, en behartigt de belangen van al de bezoekers van deze plaatsen.

2) HOP is Homo/Heren OntmoetingsPlaats

In afwachting van Uw berichten,

M vr gr

art.10 lid 2 sub e Wob

# 15

medestuurslid en gevolmachtigde van de  
Stichting Platform Keelbos te Nuth (Lb)

---

**Van:** art.10 lid 2 sub e Wob@staatsbosbeheer.nl>

**Verzonden:** dinsdag 15 december 2020 09:53

**Aan:** art.10 lid 2 sub e Wob

**CC:** art.10 lid 2 sub e Wob @staatsbosbeheer.nl>

**Onderwerp:** RE: opnieuw vernielingen aangericht door art.10 lid 2 sub e Wob in het Noordbargerbos

Geachte art.10 lid 2 sub e Wob

Bedankt voor uw melding.

Het is mij niet duidelijk wat uw belang bij deze werkzaamheden zijn, maar uiteraard is art.10 lid 2 sub e Wob vrij om zelf te reageren wanneer zij ergens klachten over hebben.

Uiteraard is het niet de bedoeling dat mensen zelfstandig paden gaan bewerken en wij zullen hier ook actie op ondernemen.

Wij hopen hiermee uw melding naar tevredenheid te hebben beantwoord. Wanneer wij binnen 14 dagen na dagtekening van deze brief/mail geen reactie vernemen, wij uitgaan van afhandeling van de melding.

Met vriendelijke groet,

art.10 lid 2 sub e Wob

art.10 lid 2 sub e Wob

Staatsbosbeheer  
Emmen Sleen  
Boslaan 21 7822 EN Emmen

art.10 lid 2 sub e Wob

art.10 lid 2 sub e Wob [www.staatsbosbeheer.nl](http://www.staatsbosbeheer.nl)  
[www.facebook.com/staatsbosbeheerEmmenSleen](https://www.facebook.com/staatsbosbeheerEmmenSleen)

E art.10 lid 2 sub e Wob @Staatsbosbeheer.nl | staatsbosbeheer1

Aanwezig op maandag t/m donderdag



---

**Van:** art.10 lid 2 sub e Wob

**Verzonden:** zondag 29 november 2020 21:04

**Aan:** SBB Contact <[contact@staatsbosbeheer.nl](mailto:contact@staatsbosbeheer.nl)>

**CC:** Platform Keelbos <[platform.keelbos@gmail.com](mailto:platform.keelbos@gmail.com)>

**Onderwerp:** opnieuw vernielingen aangericht door art. 10 in het Noordbargerbos

lid 2  
sub e

Geachte heer Thijsen,

Vandaag, zondag, 29 november 2020 ontdekte ik dat er weer typische sporen op een Staatsbosbeheer-pad zichtbaar zijn geworden van padvernielingen door art.10 lid 2 sub e Wob, naar getuigen zaterdag jl. aangebracht. En wel ditmaal op het pad ten oosten van het paardenweidje in de noordwesthoek van het Noordbargerbos te Emmen (dit is het overpad van art.10 lid 2 sub e Wob). U ziet duidelijk dat art.10 lid 2 sub e Wob met trekker en cultivator het pad heeft omgeploegd. Niet zichtbaar op de foto's is dat ook en passant een gedeelte van de Heirweg/noordelijke bosrand is mee-omgeploegd.

Vergelijkt U de foto's van 26-11 14:14 uur met die van 29-11 14:23 + 14:39 uur.

M vr gr

art.10 lid 2 sub e Wob

medebestuurder en gevolmachtigde van  
de Stichting Platform Keelbos te Nuth (Lb)

---

**Van:** art.10 lid 2 sub e Wob

**Verzonden:** donderdag 26 november 2020 20:50

**Aan:** [contact@staatsbosbeheer.nl](mailto:contact@staatsbosbeheer.nl)

**CC:** art.10 lid 2 sub e Wob

**Onderwerp:** opnieuw vernielingen aangericht door art.10 lid 2 sub e Wob in het Noordbargerbos

art.10 lid  
2 sub e  
Wob

Geachte heer Thijsen,

Vandaag, donderdag 26 november 2020 ontdekte ik dat er weer typische sporen op een Staatsbosbeheer-pad zichtbaar zijn geworden van grondwerkzaamheden door art.10 lid 2 sub e Wob recentelijk aangebracht. En wel ditmaal vlak bij het hek voor het paardenweidje in de noordwesthoek van het Noordbargerbos te Emmen. U ziet duidelijk dat er een grondhoop op het pad is opgeworpen met daarbij een schraapspoor.

Tevens zag ik dat er gerommeld was met de grond/bladeren op de ingang van een bospad (zie eerdere melding van 21 november 2020 11:40 uur), echter per saldo niet opgeruimd. (links op de achtergrond van foto DSC\_720)

M vr gr

art.10 lid 2 sub e Wob

# 16

art.10 lid 2 sub e Wob

medebestuurslid en gevolmachtigde van  
de Stichting Platform Keelbos te Nuth (Lb)

Disclaimer [Nederlands English](#)

---

**Van:** [art.10 lid 2 sub e Wob]  
**Verzonden:** donderdag 26 november 2020 13:31  
**Aan:** [art.10 lid 2 sub e Wob]  
**CC:** SBB Info staatsbosbeheer.nl  
**Onderwerp:** RE: vernieling SBB bospad

Beste [art.10 lid 2 sub e Wob]

Bedankt voor uw melding, wij gaan hier mee aan de slag.  
Bij bedreigingen kunt u inderdaad het beste aangifte doen bij de politie.

Groeten,

[art.10 lid 2 sub e Wob]

[art.10 lid 2 sub e Wob]  
Staatsbosbeheer  
Emmen Sleen  
Boslaan 21 7822 EN Emmen

[art.10 lid 2 sub e Wob]

[art.10 lid 2 sub e Wob] | [www.staatsbosbeheer.nl](http://www.staatsbosbeheer.nl)  
[www.facebook.com/staatsbosbeheerEmmenSleen](https://www.facebook.com/staatsbosbeheerEmmenSleen)

E [art.10 lid 2 sub e Wob] @Staatsbosbeheer.nl | staatsbosbeheer1

*Aanwezig op maandag t/m donderdag*



---

**Van:** [art.10 lid 2 sub e Wob]  
[art.10 lid 2 sub e Wob]  
**Aan:** SBB Info staatsbosbeheer.nl <[Info@staatsbosbeheer.nl](mailto:Info@staatsbosbeheer.nl)>  
**CC:** Platform Keelbos <[platform.keelbos@gmail.com](mailto:platform.keelbos@gmail.com)>  
**Onderwerp:** RE: vernieling SBB bospad

Geachte heer Thijsen,

Vandaag, dinsdag 24 november 2020 kwam ik [art.10 lid 2 sub e Wob] weer tegen in het Noordbargerbos, Noord/Westzijde.

Steeds schelden, van sukkel en klootzak, met doodsbedreigingen. Van een eerdere doodsbedreiging is gisteren aangifte gedaan.

Mijn bereiken steeds meer klachten van mede-bezoekers van het Noordbargerbos over het vervelende en ontoelaatbare gedrag van [art.10 lid 2 sub e Wob] in het bos.

[art. 10 lid 2 sub e Wob] is dan rijdend door het bos aan het schelden en dreigen naar de bezoekers (mannen alleen) toe. Hij is in het bos de zaak aan het terroriseren, en eist het alleen gebruik op voor zichzelf en voor door hem uitgekozenen.

Dit is discriminerend en in strijd met de openbare toegankelijkheid van dit bos.

Daarom verzoek ik nogmaals om een gebiedsverbod voor [art. 10 lid 2 sub e Wob] met auto, landrover, trekkers voor het Noordbargerbos, om nog meer herhalingen te voorkomen.

M vr gr

[art.10 lid 2 sub e Wob]

medebestuurslid en gevolmachtigde van  
de Stichting Platform Keelbos te Nuth (Lb)

NB: [art.10 lid 2 sub e Wob] staat op foto 2 op zijn overpad door het bos naar zijn boerderij.

---

**Van:** SBB Info staatsbosbeheer.nl <[Info@staatsbosbeheer.nl](mailto:Info@staatsbosbeheer.nl)>

**Verzonden:** maandag 23 november 2020 18:14

**Aan:** [art. 10 lid 2 sub e Wob]

**Onderwerp:** RE: vernieling SBB bospad

Best [art. 10 lid 2 sub e Wob]

Bedankt voor uw mailtje.  
Ik heb uw melding doorgestuurd naar  
het beheerkantoor in Emmen/Sleen

met vriendelijke groet,

[art. 10 lid 2 sub e Wob]  
Informatiecentrum

Staatsbosbeheer  
Communicatie & Public Affairs

[art. 10 lid 2 sub e Wob]



**Van:** art. 10 lid 2 sub e Wob

**Verzonden:** zaterdag 21 november 2020 11:40

**Aan:** SBB Contact <[contact@staatsbosbeheer.nl](mailto:contact@staatsbosbeheer.nl)>

**CC:** Platform Keelbos <[platform.keelbos@gmail.com](mailto:platform.keelbos@gmail.com)>

**Onderwerp:** vernieling SBB bospad

Geachte heer Thijsen,

Bijgaand doe ik U toekomen een tweetal foto's van gedeponeerde bladeren + grond die ik heb gemaakt in het Noordbargerbos ten westen van Emmen, nabij het eind van de Blikveldweg, Emmen (wijk Westenveld) De vondstplaats bevindt zich op het pad ten oosten van het "paardenweidje" in het noord westen van het Noordbargerbos. Dit Staatsbosbeheer-pad wordt mede gebruikt als overpad/ uitweg door art. 10 lid 2 sub e Wob

art. 10 lid 2 sub e Wob

Uit ervaring en aanvaringen uit het verleden, kan het niet anders zijn, dan dat art. 10 lid 2 sub e Wob

Art. 10 lid 2 sub e Wob vòòr zondag, 8 november 2020, aldaar met zijn trekker met voor en/of achtershovel vanaf de SBB-bospaden

bladeren en grond heeft geschraapt en dit vervolgens heeft gedeponeerd midden op het pad zoals aangegeven.

Daarom mijn verzoek aan U art. 10 lid 2 sub e Wob hierop aan te spreken en hem wederom te verplichten deze beschadiging van SBB-paden ongedaan te maken.

Tevens verzoek ik om een gebiedsverbod voor art. 10 lid 2 sub e Wob met auto, landrover, trekkers voor het Noordbargerbos, om herhalingen te voorkomen.

M vr gr

art. 10 lid 2 sub e Wob

medebestuurslid en gevolmachtigde van de Stichting Platform Keelbos te Nuth (Lb)

Disclaimer [Nederlands English](#)